367 MSS

367

ਹੱਥ ਲਿਖਤ ਨੰ. 367 367

ਲੋਂ ਪ੍ਰੇਮ ਅਬੋਧ (ਸਟਿਕ) ਸਚਿਤ੍ਰ

ਲੇਖਕ ਪਾਤਸ਼ਾ 10

ਪੱਤਰੇ: 303

ਮਿਤੀ: 28-1-2014

250 ਸਾਲ ਤੋਂ ਪੁਰਾਣੀ

Digitized by Panjab Digital Library | www.panjabdigilib.org

Digitized by Panjab Digital Library | www.panjabdigilib.org

367 MSS 8

(8)

Poem Amodh

with 26 paintings

DEPARTMENT OF LANGUAGES
LIBRARY
PUNJAB, PATIALA

Digitized by Panjab Digital Library | www.panjabdigilib.org

Digitized by Panjab Digital Library | www.panjabdigilib.org

Digitized by Panjab Digital Library | www.panjabdigilib.org

Digitized by Panjab Digital Library | www.panjabdigilib.org

Prem Amode

Digitized by Panjab Digital Library | www.panjabdigilib.org

Digitized by Panjab Digital Library | www.panjabdigilib.org

DEPARTMENT OF LANGUAGES
LIBRARY
PUNJAB, PATIALA

Digitized by Panjab Digital Library | www.panjabdigilib.org

ਸ੍ਰੀ ਸਤਿਗੁਰੂ ਬਾਬਾ ਨਾਨਕ ਦੇਵ ਜੀ ॥੧॥

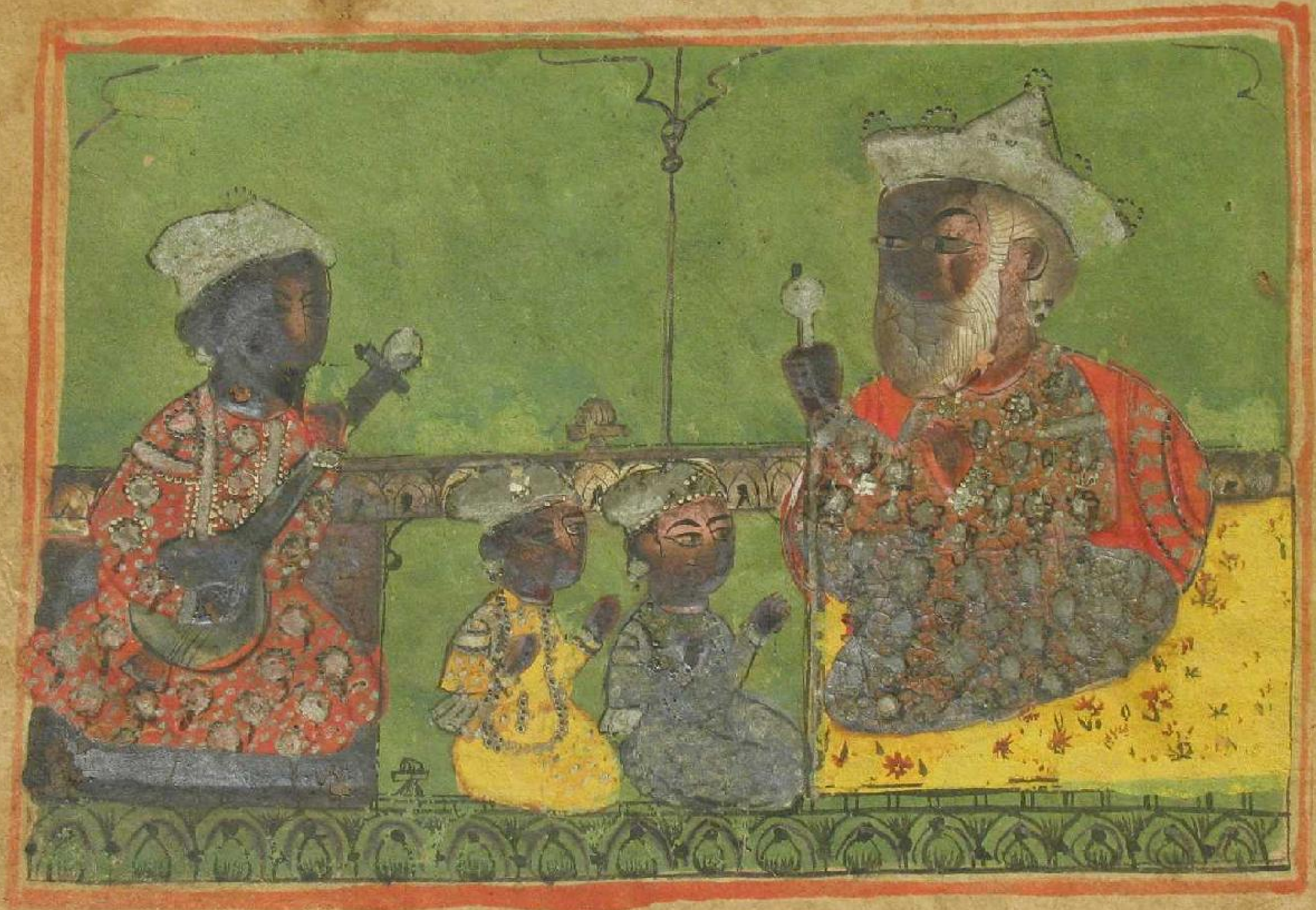

Digitized by Panjab Digital Library | www.panjabdigilib.org

DEPARTMENT OF LANGUAGES
LIBRARY
PUNJAB. PATIALA

Digitized by Panjab Digital Library | www.panjabdigilib.org

॥ ਸ੍ਰੀਸਤਿਗੁਰੂਅੰਗਦਜੀ ॥ ੨ ॥

Digitized by Panjab Digital Library | www.panjabdigilib.org

DEPARTMENT OF LANGUAGES
LIBRARY
PU... ...TIALA

Digitized by Panjab Digital Library | www.panjabdigilib.org

॥ ਸ੍ਰੀਸਤਿਗੁਰੂਅਮਰਦਾਸਜੀ ॥੩॥

Digitized by Panjab Digital Library | www.panjabdigilib.org

Digitized by Panjab Digital Library | www.panjabdigilib.org

ਸ੍ਰੀਸਤਿਗੁਰੂਰਾਮਦਾਸਜੀ ॥ ੪ ॥

Digitized by Panjab Digital Library | www.panjabdigilib.org

Digitized by Panjab Digital Library | www.panjabdigilib.org

॥ ਸ੍ਰੀਸਤਿਗੁਰੂਅਰਜਨਜੀ ॥ ੫ ॥

Digitized by Panjab Digital Library | www.panjabdigilib.org

DEPARTMENT OF LANGUAGES
LIBRARY
PUNJAB. PATIALA

Digitized by Panjab Digital Library | www.panjabdigilib.org

ਸ੍ਰੀ ਸਤਿਗੁਰੂ ਹਰਿਗੋਬਿੰਦ ਜੀ ॥ ੬ ॥

Digitized by Panjab Digital Library | www.panjabdigilib.org

DEPARTMENT OF LANGUAGES
LIBRARY
PUNJAB, PATIALA

Digitized by Panjab Digital Library | www.panjabdigilib.org

॥ਸ੍ਰੀਸਤਿਗੁਰੂਹਰਿਰਾਇਜੀ॥੭॥

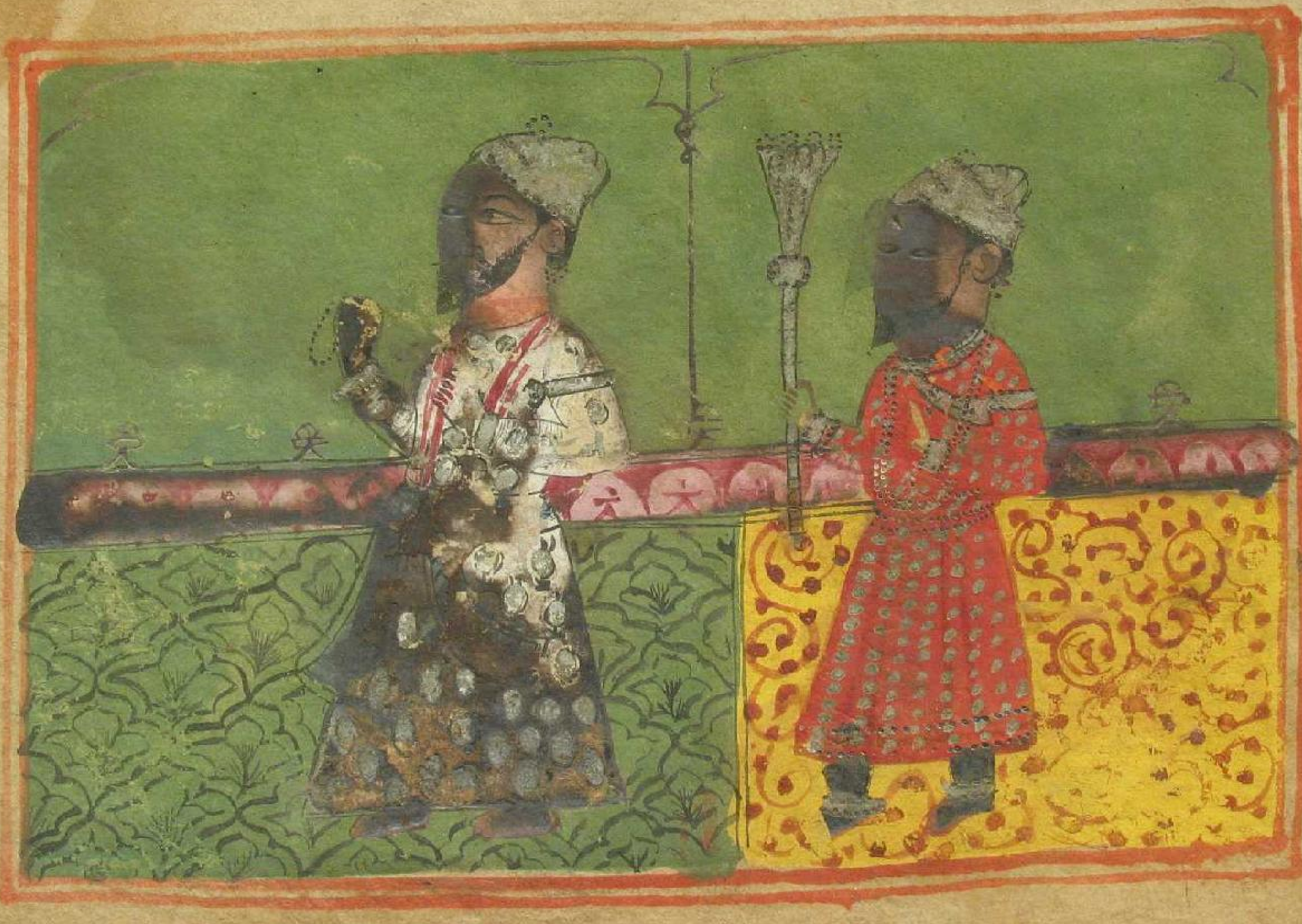

Digitized by Panjab Digital Library | www.panjabdigilib.org

DEPARTMENT O... ...AGES
LIBRARY
PUNJAB. PATIALA

Digitized by Panjab Digital Library | www.panjabdigilib.org

॥ ਸ੍ਰੀਸਤਿਗੁਰੂਹਰਕ੍ਰਿਸਨਜੀ ॥ ੮ ॥

Digitized by Panjab Digital Library | www.panjabdigilib.org

DEPARTMENT OF LANGUAGES
LIBRARY
PUNJAB PATIALA

Digitized by Panjab Digital Library | www.panjabdigilib.org

॥ ਸ੍ਰੀਸਤਿਗੁਰੂਤੇਗਬਾਹਾਦਰਜੀ ॥ ੯ ॥

Digitized by Panjab Digital Library | www.panjabdigilib.org

Digitized by Panjab Digital Library | www.panjabdigilib.org

॥ਸ੍ਰੀਸਤਿਗੁਰੂਗੋਬਿੰਦਸਿੰਘਜੀ ॥੧੦॥

Digitized by Panjab Digital Library | www.panjabdigilib.org

DEPARTMENT OF LANGUAGES
LIBRARY
PUNJAB, PATIALA

Digitized by Panjab Digital Library | www.panjabdigilib.org

Digitized by Panjab Digital Library | www.panjabdigilib.org

362 MSS

DEPARTMENT OF LANGUAGES LIBRARY PATIALA

੧ੴ ਸਤਿਗੁਰ ਪ੍ਰਸਾਦਿ

ਪਰਚੀਆ ਪ੍ਰੇਮ ਭਗਤਾ ਕੀਆ ਪਾਤਿਸਾਹੀ
ਦਸਵੀ ॥੧੦॥ ਦੋਹਰਾ ॥ ਓਨੋ ਮੋ ਪਰਮਾਤ
ਮਾ ਪੂਰਿ ਰਹਿਓ ਸਭ ਅੰਗਿ ॥ ਆਦਿ ਮਧਿ
ਨਿਅੰਤਿ ਇਕਿ ਤਾਂ ਕੇ ਜਗਤਿ ਤਰੰਗ ॥੧॥
ਸੋਰਠਾ ॥ ਪ੍ਰੀਤਮ ਪ੍ਰੇਮ ਪਰਮਾਤਮਾ ਪੁਰਹਿ ਕੂ
ਟੀ ਜਿਨ ਰਚੀ ॥ ਯਹ ਬਿਧਿ ਪਿਰ ਦਰਸਨਾ ਖਾਪੁ ਲੋ
ਖੇਲੋ ਪ੍ਰੇਮੀ ਗੋਇਕੈ ॥੧॥ ਚਉਪਈ ॥ ੨ ॥

Digitized by Panjab Digital Library | www.panjabdigilib.org

ਪ੍ਰੇਮਰੂਪਧਾਰਿਜਗਮਾਹਿਖੇਲੈ॥ਧਾਰਿਪ੍ਰੇਮਪ੍ਰੇ
ਮੀਕਉਮੇਲੈ॥ਪ੍ਰੇਮਬਚਨਕਛੁਕਹਨੁਨਆ
ਵੈ॥ਉਪਜੈਪ੍ਰੇਮਤਬਪ੍ਰੀਤਮੁਪਾਵੈ॥ਪ੍ਰਿਥ
ਮੇਏਕੰਕਾਰੁਇਕੇਲਾ॥ਕੀਓਪ੍ਰਗਾਸੁਪ੍ਰੇਮ
ਕੀਵੇਲਾ॥ਪੁਰਖੁਪ੍ਰਕ੍ਰਿਤਿਰੂਪਧਰਿਆਇ
ਓ॥ਭੀਤਰਿਸੁਤੁਪ੍ਰੇਮਕਾਪਾਇਓ॥ਪ੍ਰੀਤਮ
ਪ੍ਰੇਮੀਜਾਇਪ੍ਰਕ੍ਰਿਤਿ॥ਪ੍ਰੇਮਤਹਾਸੁਰਤਾਮੈ
ਥਿਤਿ॥੧॥ਦੋਹਰਾ॥ ਪਾਰਬ੍ਰਹਮਅਪਰਅ
ਪਾਰਅਜਅਕ੍ਰੀਨਿਰਬਾਨ॥ਪ੍ਰੀਤਮਪ੍ਰੇਮੀਹੋ

Digitized by Panjab Digital Library | www.panjabdigilib.org

ਇਕੈਖੇਲੈਪਰਮਨਿਧਾਨ ॥੧॥ ਚਉਪਈ ॥
ਮੈਲੋਗਹੇਲਿਖੇਪ੍ਰੇਮਕੀਬਾਤਾ ॥ ਅਤੁਅੰਣ
ਰਿਕਾਗਾਰਗਰਜਾਤਾ ॥ ਪ੍ਰੇਮਬਚਨਕਹੁਕਰ
ਉਭੁਚਾਰੈ ॥ ਤਰਕੁਕਰੈਜੈਆਗਹਿਪੁਕਾਰੈ ॥ ਪ੍ਰੇ
ਮਕੀਸੁਗਤਿਜਬੈਮਨਿਆਵੈ ॥ ਤਨੁਮਨੁਬਿ
ਸਰਿਸਕਲਿਤਬਿਜਾਵੈ ॥ ਪ੍ਰੇਮਕੀਬਾਤਿਕਾਂ
ਨਿਜਬਪਰੈ ॥ ਮਨੁਪਾਖਰਓਰਾਜਿਉਗੈਰੈ ॥ ਪ੍ਰੇ
ਮਉਚਾਰਰਸਨਜਬੁਆਵੈ ॥ ਗਾਵਿਗਾਵਿਹੋ
ਇਕਹੁਕਹਨੁਨਜਾਵੈ ॥੨॥ ਦੋਹਰਾ ॥ ਪ੍ਰੇਮਮਗ

ਜਿਤਨਿਲਗੈਜਾਰੈਭਾਨਿਬਿਘੁਪਿਰੇਹਿ ॥ ਸੁ
ਲਗਸੁਲਗਕਈਕਾਲਮੋਹਿਸਭਇੜੀ
ਹੋਵ੍ਹਹਿਖੇਹ ॥੧॥ ਚਉਪਈ ॥ ਘੁਪਿਮਾਹਿ
ਜਯਪ੍ਰੇਮਯਸਮਾਈ ॥ ਹੋਇਸੁਘਾਪੇਘੁਪਿਯ
ਉਰਾਈ ॥ ਮਨਿਮਨਮਾਜਾਯਿਪ੍ਰੇਮਕੀਪਰੈ ॥
॥ ਨੀਰਲਗਤਿਵ੍ਹਹਿਮਕਲਧਿਸਾਗਰੈ ॥ ਜਿਤ
ਮਹਿਪ੍ਰੇਮਯਮੇਜਾਧਿਆਇ ॥ ਜਿਤਵ੍ਹਨਹੇਂ
ਕੀਮਹਜਿਥਿਲਾਇ ॥ ਪ੍ਰੇਮਅਗਨਿਜਾਪੁ
ਟਿਮਹਿਜਾਗੈ ॥ ਕਾਮਾਦਿਕਾਮਿਰਗਾਤਾਤਨਿ

Digitized by Panjab Digital Library | www.panjabdigilib.org

ਤੇਤ੍ਯਾਗੈ॥ਪ੍ਰਵਾਹਿਪ੍ਰੇਮਸੋਜਿਹਪ੍ਯਾਰਿਯੈਹੈ॥ਅ ੩
ਗਿਆਨਤੂਸਤਹਾਮੂਲਨਰਹੈ॥੨॥ਦੋਹਰਾ॥
ਜੋਗਯੈਰਾਗਸੀਨਿਆਸਕੇਕਹਾਕਰੈਅਦ੍ਵਗ
ਹਿ॥ਪ੍ਰੇਮਅਗਨਿਕੇਜੋਰਤੇਹੋਦ੍ਵਤਸਭਕੇਦ
ਹਿ॥੧॥ਚੌਪਈ॥ਪ੍ਰੇਮਪਵਨਿਜਿਹਪ੍ਯ
ਟਰਿਯਹਾਈ॥ਅਗਿਆਨਪਾਨਜਿਉਸਭਉ
ੜਿਜਾਈ॥ਪ੍ਰੇਮਭਾਨੁਜਿਹਪ੍ਯਰਿਯਪਰਕਾਸੈ॥
ਅਗਿਆਨੁਤਿਮਰੁਖਿਨਮਾਹਿਬਿਨਸੈ॥ਪ੍ਰੇ
ਮਪਰਨੀਤਿਜਬਹਿਮਨਿਆਵੈ॥ਦੁਬਿਧਾ

Digitized by Panjab Digital Library | www.panjabdigilib.org

ਦੇਦਤਿਹਟਿਕਨੁਨਪਾਵੈ ॥ ਜਿਮਤਨਿਪ੍ਰੇਮ
ਘੱਸੈਹੈਅਗਇ ॥ ਦੁਖਸੁਖਮਨਿਵੇਗਏਹਿ
ਗਾਇ ॥ ਪ੍ਰੇਮਾਪਿਆਲਾਜਿਸੁਮੁਖਿਲਾਇਆ
॥ ਸਹਜੇਤਿਆਗੁਤਿਸੈਮਨਿਆਇਆ ॥
੪ ॥ ਦੋਹਰਾ ॥ ਜਾਤਨਿਪ੍ਰੇਮਪ੍ਰਕਾਸਈਦੇ
ਇਗਿਆਨਅਗਨਿਭੜਕਾਇ ॥ ਤਨੁਮਨੁ
ਮਨਸਾਜਾਰਿਕੈਦੈਹੈਤਸਭਉਡਾਇ ॥੧॥
ਚਉਪਈ ॥ ਜੋਗਬੈਰਾਗਪ੍ਰੇਮਤੇਨੀਕੇ ॥ ਬਿ
ਨਾਪ੍ਰੇਮਵਹਿਲਾਗੈਫੀਕੇ ॥ ਗਿਆਨਧਿਗਿ

Digitized by Panjab Digital Library | www.panjabdigilib.org

ਆਨਪੰਡਿਤਜੇਕਰੈ ॥ ਪ੍ਰੇਮਬਿਨਾਕਾਰਜਿਨਹੀ
ਸਰੈ ॥ ਧ੍ਰਮਗਿਆਨਸਭਆਹਿਇਕਜਾਤਾ ॥
ਬਿਨਾਪ੍ਰੇਮਦ੍ਰਹਿਹੋਇਨਗਿਆਤਾ ॥ ਭਗਤਿਕ
ਰੈਕੋਈਜਾਵਾਲੈ ॥ ਬਿਨਪ੍ਰੇਮਭਗਵਾਨੁਨਮਿ
ਲੈ ॥ ਪ੍ਰੇਮਕੀਕਥਾਮੈਹੂੰਸਭਜਾਨੀ ॥ ਸਿਮ੍ਰਿਤਿ
ਸਾਸਤ੍ਰਬੇਦਬਖਾਨੀ ॥੫॥ ਦੋਹਰਾ ॥ ਜਿਹ
ਗ੍ਰਿਹਿਪ੍ਰੇਮਪ੍ਰਕਾਸਈਦੁਬਿਧਿਪਾਸੀਤਬਿਲਾਇ
ਤੀਨਭਵਨਗੁਨਤ੍ਰਭਾਤਿਮਗਖਿਨਮਾਹਿਜਾ
ਇਸਮਾਇ ॥੧॥ ਚਉਪਈ ॥ ਸਭਘਾਟਿ

ਪੂਰਨਹੈਭਗਵਾਨ॥ਜਿਹਪ੍ਰਗਟਿਓਪ੍ਰੇਮਸੋਜ
ਗਮਹਿਜਾਨ॥ਜਹਪ੍ਰੇਮਕੇਹੈਬੈਪਾਰੀ॥ਧੰਨੁ
ਵਹੁਦੇਸਿਧੰਨੁਪੁਰਖਾਨਾਰੀ॥ਹਰਿਠਗਜਗਤੁ
ਠਗਉਰੀਲਾਈ॥ਸਭਮਹਿਪ੍ਰੇਮੁਹੋਇਰਹਿ
ਓਸਮਾਈ॥ਧੰਨਵਹਿਤਨੁਜਿਹਪ੍ਰੇਮਬਸਾਨ
॥ਧੰਨੁਵਹਿਮਨੁਜਿਹਪ੍ਰੇਮਰਹਾਨਾ॥ਧੰਨੁਜੋਮੁ
ਖਿਕਰੈਪ੍ਰੇਮਕੀਬਾਤਾ॥ਧੰਨੁਵਹਿਬੁੱਧਿਜਿਨ
ਪ੍ਰੇਮੁਪਛਾਤਾ॥੬॥ਦੋਹਰਾ॥ਧੰਨੁਦੇਸਕਲ
ਧੰਨੁਸੋਧੰਨੁਮਾਤਾਪਿਤਾਕੇਭਾਗ॥ਜਿਹਪ੍ਰੇਮੀ

Digitized by Panjab Digital Library | www.panjabdigilib.org

ਸੁਤ ਉਪਜਿਓ ਜਨ ਮਾਤਿ ਪ੍ਰੀਤਮ ਲਾਗੁ ॥੧॥
ਚਉਪਈ ॥ ਜਾਂਤੁ ਨਗਰ ਪ੍ਰੇਮੀ ਉਪਜਾਨਾ ॥
ਸਕਲ ਲਖੰਡੁ ਸੇਭਇਉ ਪ੍ਰਧਾਨਾ ॥ ਜਹਾਂ ਪ੍ਰੇਮ ਕਾ
ਸਉ ਨਾਹੇ ਹੈ ॥ ਜੋਗ ਬੈਰਾਗ ਕਉ ਸੇਤ ਨ ਲੇਵੈ ॥
ਲੋਹ ਪ੍ਰੇਮ ਤਨਿ ਮਨਿ ਸਭ ਨੇਗੀ ॥ ਤਹਾਂ ਗਿਆ
ਨੁ ਸੂਠ ਨਹੀ ਲੇਹੀ ॥ ਪ੍ਰੇਮ ਮਗਨ ਪ੍ਰੀਤਮ ਮਿਲਿ
ਗਏਆ ॥ ਤਿਨ ਬ੍ਰਹਮ ਗਿਆਨ ਸੁਪਨੇ ਨਹੀ ਰ
ਹਿਆ ॥੭॥ ਸੋਰਠਾ ॥ ਭਗਤਿ ਗਿਆਨੁ ਬੈਰਾ
ਗੁ ਪ੍ਰੇਮ ਤੇ ਰਹਤਿ ਜੋ ਰਾਵਰੀ ॥ ਤੇ ਥੇ ਥੇ ਸਭ ਜਾਨ

Digitized by Panjab Digital Library | www.panjabdigilib.org

ਪ੍ਰਾਨਬਿਹਾਨੇਹੋਟੇਹਿਜਿਉ ॥੧॥ ਚਉਪਈ ॥
ਆਦਿਪੁਰਖਪ੍ਰੀਤਮਭਗਵਾਨਾ ॥ ਪ੍ਰੇਮਤੁੰਨਮ
ਹਿਰੋਤਿਸਮਾਨਾ ॥ ਪੂਰਨਬ੍ਰਹਮਪ੍ਰੇਮਸੋਹੋਤਾ
॥ ਬਿਨਪ੍ਰੇਮਕਛੂਅਉਰੁਨਹੋਤਾ ॥ ਪ੍ਰੇਮਰੂਪਓ
ਅੰਕਾਰਪ੍ਰਕਾਸਾ ॥ ਤਾਤੇਉਪਜਿਉਪ੍ਰੇਮਅਕਾ
ਸਾ ॥ ਤਾਤੇਤਤੁਸਪਰਸੁਬਿਖਿਆਤਾ ॥ ਜਾਂਕੇਪ੍ਰੇ
ਮਕਰਨਿਆਨਰਾਤਾ ॥ ਤਤਅਕਾਸਤੇਪਵਨੁਉ
ਪਜਾਨਾ ॥ ਪ੍ਰੇਮਪ੍ਰਵਾਹਿਹੋਇਇਤਿਰਿਉਬਿਧਾ
ਨਾ ॥੮॥ ਦੋਹਰਾ ॥ ਤਾਂਕੇਤਤੁਸੁਪ੍ਰੇਮੁਹੈਸੁਨਹੁ

Digitized by Panjab Digital Library | www.panjabdigilib.org

ਇਕਾਗਰਚਿਤ ॥ ਜਾਂਕੈਪ੍ਰੇਮੁਹੈਰਾਨਹੈਤੂਰਾਸ ੬
ਭਸੁਕੀਅਤਿ ॥੧॥ ਚਉਪਈ ॥ ਹੁਤਾਸਨਿਪਹ
ਨਤੇਪ੍ਰੇਮਉਪਜਾਨਾ ॥ ਜਿਨਪ੍ਰੇਮਕੇਯਸਿਹੋਇਅ
ਪੁਜਰਾਨਾ ॥ ਤਾਂਕੇਤਤੁਰੂਪਹੈਗਿਆਨੀ ॥ ਜਾਂਕੇਪ੍ਰੇ
ਮਅਖੀਆਂਦੇਵਾਨੀ ॥ ਪ੍ਰੇਮਅਗਯਾਨਿਤੇਆਪੁ
ਉਪਜਾਨਾ ॥ ਤਾਂਰਸਿਧਾਤੁਰਸਨਾਆਪੁਹਿਰਾਨ
॥ ਤਿਨਆਪਾਪ੍ਰੇਮੁਪ੍ਰਵਾਹੁਬਹਾਇਆ ॥ ਪ੍ਰੇਮਰੂ
ਪਧਰਿਜਗੁਉਪਜਾਇਆ ॥ ਤਾਂਕੇਤਤਗੰਧ
ਧਿਖਿਆਤਾ ॥ ਨਾਸਾਜਾਂਕੇਪ੍ਰੇਮਰਹਾਤਾ ॥੮॥

Digitized by Panjab Digital Library | www.panjabdigilib.org

ਦੋਹਰਾ ॥ ਜੈਜਾਤੇਹੈਉਪਜਿਆਤਾਕੇਗੁਨ
ਤਿਹਮਾਹਿ ॥ ਸ੍ਰੁਤਿਸਿਮ੍ਰਿਤਿਕੇਪ੍ਰੇਮਤੇਪ੍ਰਗਟਿ
ਦੇਖੇਜਗਿਮਾਂਹਿ ॥੧॥ ਚਉਪਈ ॥ ਪ੍ਰੇਮਰੂਪ
ਬ੍ਰਹਮਾਉਪਜਾਨਾ ॥ ਤਿਨਪ੍ਰੇਮਧਰਮਸਿਓਜਗਤ
ਉਠਾਨਾ ॥ ਪ੍ਰੇਮਹੀਬਿਸਨਹੋਏਪ੍ਰਤਿਪਾਲਾ ॥ ਸੋ
ਅੰਤਿਰੁਦ੍ਰਭੀਸਭਧਾਰਿਹੈਨਾਲਾ ॥ ਸਿਵਸ
ਰੂਪਸਭਬ੍ਰਹਮਨਿਹਾਰੈ ॥ ਪ੍ਰੇਮਸਉਦੇਵਤੇਕਰੈ
ਸੈਪ੍ਯਾਰੈ ॥ ਸਭਦੇਵੀਦੇਵਪ੍ਰੇਮਤੇਭਏ ॥ ਪ੍ਰੇਮਪ੍ਰੀ
ਤਿਕਰਿਧਰਮਸਿਉਹੋਇਗਏ ॥ ਸਾਹਿਬਸੇਵਕਨਾ

Digitized by Panjab Digital Library | www.panjabdigilib.org

ਤਅਰੁਮਾਤ ॥ ਪ੍ਰੇਮਕੇਬਾਂਧੇਕਰਮਕਮਾਤ ॥੧੦ ੭
॥ਦੋਹਰਾ॥ ਨਾਮਰੂਪਗੁਨਜਗਤਜੋਨਾਨਾਰੂ
ਪਦਿਖਾਇ ॥ ਸਭੀਪ੍ਰੇਮਤੇਉਪਜੈਪੁਨਿਤਿ
ਹਮਾਹਿਸਮਾਇ ॥੧ ॥ਚੌਪਈ॥ ਸੋਈ
ਪ੍ਰੇਮਸਭਪ੍ਯਾਰਿਹੈਜਾਨਾ ॥ ਜਿਹਕਰੈਪਰਵ੍ਰਿੰ
ਹਿਸੋਈਵ੍ਰਿਤਿਭਾਗਾ ॥ ਧਨਪਰਯਤਏਸਭਅ
ਨੁਰਾਗੀ ॥ ਅੰਤਰਿਧਿਆਨਜਿਨਾਇਕਟਕਿਲ
ਗੀ ॥ ਪੰਚਤਤਤਜੋਉਪਜਾਨਾ ॥ ਪ੍ਰੇਮਕੇਬਸਿ
ਹੋਇਗਏਆਦਿਵਾਨਾ ॥ ਰਚਿਓਅਚਾਰੁਸ

Digitized by Panjab Digital Library | www.panjabdigilib.org

ਕਲੂਜੁਗਮਾਹੀ॥ਪ੍ਰਭਧਿਆਨਕੇਵੀਸੈਨਾਹੀ॥
ਧਿਆਧਿਏਕਆਹਿਸਭੁਕੋਈ॥ਜਿਹਧਿਏ
ਕਪ੍ਰਭੀਹੈਸੋਈ॥੧॥ਰਿਹਰਾ॥ਸਭੁਕੋਪ੍ਰੇਮ
ਸੋਪਰਿਓਹੈਜੇਤਾਏਹੁਅਕਾਰਿ॥ਜੋਧਧੇਕਸੇ
ਗਵਿਰਹੈਪ੍ਰਭੀਤਿਨੈਧੀਰਾਰਿ॥੧॥ਅਸਟਪਦੀ
॥ਵਗਿਰਿਵਾਰਿਅਉਖੋਹਿਪਸਾਰੇ॥ਪ੍ਰੀਤਮ
ਐਤਰਿਗਿਸ੍ਰਿਸਟਿਨਿਹਾਰੇ॥ਭੰਜਨਅਨੇਕਧ
ਸਤੁਤਿਹਏਕਾ॥ਪ੍ਰਭਪਰਸਸਭੁਘਟਿਮਹਿ
ਦੇਖਾ॥ਅਰਪ੍ਰੇਮਤੇਹਿਕਹਾਬਖਾਨੋ॥ਸਭਘਟਿ

Digitized by Panjab Digital Library | www.panjabdigilib.org

ਅੰਤ ਗਿਤੇ ਹਿਕੋ ਜਾਣੋ ॥ ਪ੍ਰੇਮ ਕੀ ਕਥਾ ਕਹਾਨੀ
ਜਾਨੀ ॥ ਸੋ ਮੈ ਪੈ ਨਹੀ ਜਾਇ ਬਖਾਨੀ ॥ ਪ੍ਰੇਮ ਨੇ
ਇਕ ਪ੍ਰੇਮੀ ਨਹੀ ਮਾਰਾ ॥ ਪ੍ਰੀਤਮ ਕੋ ਪੁਨਿ ਕਰਗਤ
ਖੁਆਰਾ ॥ ੧੨ ॥ ਦੋਹਰਾ ॥ ਅਰੇ ਪ੍ਰੇਮ ਤੂ ਇਕ ਹਾਕ
ਹੇਤੂ ਜਗਿ ਧੁਰੀ ਚਲਾਇ ॥ ਪ੍ਰੇਮੀ ਕਉ ਧਉਧਉੜ
ਇਕੇ ਪੁਨਿ ਪ੍ਰੀਤਮੁ ਦੀ ਉਧਉਰ ਗਏ ॥ ੧ ॥
ਚਉਪਈ ॥ ਜੋ ਧਉਰਾਇ ਇਨ ਪ੍ਰੇਮੀ ਲੀਨਾ ॥
ਤੈਸੇ ਮੰਗੀ ਪ੍ਰਸਾਦੁ ਪ੍ਰੀਤਮ ਕੋ ਦੀਨਾ ॥ ਜਿਨ ਪ੍ਰੇਮ
ਠਗਉਰੀ ਪ੍ਰੇਮੀ ਲਾਈ ॥ ਤਿਨ ਠਗੁ ਪ੍ਰੀਤਮੁ ਠ

Digitized by Panjab Digital Library | www.panjabdigilib.org

ਗਿਓਜਾਈ॥ਇਨਿਪ੍ਰੇਮਬਹੁਤੇਪਰਿਪਾਲੇ
॥ਪ੍ਰੇਮੀਪ੍ਰੀਤਮਕਰੈਬਿਹਾਲੇ॥ਪਹਿਲੇਪ੍ਰ
ਰਿਪ੍ਰੇਮੀਕਾਜਾਰਾ॥ਪੁਨਿਪ੍ਰੀਤਮਕੋਕਰਿਉਖੁ
ਆਰਾ॥ਪ੍ਰੇਮੀਪ੍ਰੀਤਮਰੂਪਬਿਨਾਸੈ॥ਰਹੈਪ੍ਰੇਮਤ
ਹਾਅਉਰੁਨਭਾਸੈ॥੧੩॥ਸੋਰਠਾ॥ਸਤਪ੍ਰ
ਟਿਪ੍ਰੇਮੁਗੀਆਹਿਤਾਗਿਬਿਨਾਜਗਤਿਨਾਹਿਕੋ
ਇ॥ਜਾਹਾਕਰੈਪਰਵਾਹਿਸਭਪਰਲੋਵਹਿਕ
ਰਿਹੈ॥੧॥ਚਉਪਈ॥ਅਰੇਪ੍ਰੇਮਤੈਠਗੁ
ਠਗਵਾਰੇ॥ਜੋਪਰਿਤੈਨੇਆਹਿਉਜਾਰੇ॥ਤਿਨ

Digitized by Panjab Digital Library | www.panjabdigilib.org

ਕੀਆਂ ਸਾਖਾ ਮੈ ਨਹੀ ਜਾਨੇ ॥ ਜਿਉ ਸੁਨਿਓ ਤਿ
ਉ ਆਖਿ ਬਖਾਨੇ ॥ ਜਿਉ ਪ੍ਰੀਤਮ ਸਿਉ ਕਰੀ
ਖੁਮਾਰੀ ॥ ਤਿਉ ਸੁਨਿਆ ਸਭ ਕਹੇ ਥੀ ਨਾਰੀ ॥
ਤਿਨੈ ਖੁਆਰਿ ਕਰਤਿ ਕਿਆ ਪਾਵਾ ॥ ਭਲਿਪ
ਰਿਉ ਪਕਾਰੀ ਜਗਿ ਮਹਿ ਆਵਾ ॥ ਮਨੁ ਚੰਚ
ਲੁ ਜਗਿ ਅਤਿ ਚਲਿ ਜਾਈ ॥ ਤੂ ਮੋਹਿ ਖਤਿ
ਵਹਿ ਗਇਓ ਲਜਾਈ ॥੧੪॥ ਦੋਹਰਾ ॥
ਅਰੇ ਪ੍ਰੇਮ ਤੂ ਮੈ ਏਕ ਗੁਨ ਅਵਗੁਨ ਹੈ ਕਈ
ਲਾਖ ॥ ਜਿਹ ਘਟਿ ਤੂ ਪ੍ਰਕਾਸ ਹੀ ਰਖੇ ਨ ਕੋਇ

Digitized by Panjab Digital Library | www.panjabdigilib.org

ਭੁਲਾਖ॥੧॥ਚਉਪਈ॥ਜਿਨੇਪ੍ਰਭੁਕਰਿ
ਪ੍ਰੀਤਮੁਪਾਇਓ॥ਤਿਨਕੋਜਸੁਜਗੁਸਗ
ਲੋਗਾਇਓ॥ਤਿਨਕੀਉਸਤਤਿਹੈਜਗਮ
ਗੀ॥ਸ੍ਰੁਰਨਰਿਜਿਉਦ੍ਰੁਪਤੋਨਾਗੀ॥ਜਿਉਪ
ਰਨਾਪ੍ਰੀਤਮਸਿਉਭਈ॥ਤਿਉਜਗਪਰ
ਗਟੁਹੋਇਸਭਗਈ॥ਤੈਸੇਸੁਨਿਕਰਿਅ
ਛਰਜੋਰੇ॥ਚਉਪਾਈਦੋਹਰੇਸੋਰਠੇਥੋਰੇ
॥ਗਾਥਾਅਤਿਸਿਉਲਿਖਿਪੋਥੀਕੀਨੀ॥ਹ
ਰਿਭਗਤਿਭਾਇਪ੍ਰੇਮਰਸੁਲੀਨੀ॥੧੫॥

Digitized by Panjab Digital Library | www.panjabdigilib.org

ਦੋਹਰਾ ॥ ਜੈਸੋ ਸੁਰਤਾਂ ਕੋਈ ਪਰੈਂ ਨੈਯਾਂ ਭਗਤਨ ੧੦
ਕੋ ਪ੍ਰੇਮੁ ॥ ਚਰਨ ਭਾੜ੍ਹਾ ਹੀਨ ਜਾਨੁ ਤਿਨ ਤਜਿ
ਆਅਪੁਨਾਨੇਮੁ ॥੧॥ ਚੌਪਈ ॥ ਚਰਨ
ਮਾੜ੍ਹਾਹੀ ਜਿਉ ਹੋਇ ॥ ਜੁ ਇਖਦਰ ਸੁਕੂਰ
ਤ ਜਿਉ ਕੋਇ ॥ ਕਰਿ ਕਿਰਪਾ ਅਨੁਗ੍ਰਹੁ ਕਰੈ ॥
ਚਰਨ ਭਾੜ੍ਹ ਚਨਾਇ ਕੇ ਧਰੈ ॥ ਕਰਿ ਸਰਧਾ
ਇਸ਼ਨਾਨ ਜਨੁ ਪਰਿਓ ॥ ਪੁੰਨ ਭਾਉ ਭਗਤਿ ਹ
ਰਿਜੀ ਸਿਉ ਕਰਿਓ ॥ ਸੋ ਹਰਿ ਜੀ ਪਰਮਾਣ
ਮੇਰਦਾ ॥ ਏਹੀ ਮਾਹਿ ਪਾਵੈ ਸੋ ਭੇਦ ॥ ਆਪੁ

Digitized by Panjab Digital Library | www.panjabdigilib.org

ਤੇਤਿਨਨਾਹਰਿਜੀਜਾਨੋ॥ਜੀਹਵਪਰਭਾਤਭਏ
ਕਹੈਭਾਨੋ॥੧੬॥ਦੋਹਰਾ॥ ਹਰਿਭਗਤਨਕੀ
ਧਾਰਤਾਕਰੀਚਉਪਾਈਬੰਦ॥ਕੋਊਪੜਿ
ਸੁਨਿਪਾਵਈਕੇਵਲਪਰਭਾਨੰਦ॥੧॥
ਵਾਹਿਗੁਰੂਜੀਸਤਿ॥ ਕਬੀਰਕੀਪਰਚੀ
ਪ੍ਰਥਮੇਜਾਨੁ॥ਦੁਆਦਸਿਚਉਪਾਈਕਰੀ
ਬਿਖਿਆਨੁ॥ਤ੍ਰਿਨਿਪਰਚੀਪੀਪਨੇਤ੍ਰਿਲੋਚਨ
ਚੀਨੁ॥ਉਨੀਸਚਉਪਾਈਦਸਅਰੁਤੀਨ॥
ਨਾਮਦੇਵਕੀਪਰਚੀਜਾਨੁ॥ਨਉਅਰੁਤੀਸ

Digitized by Panjab Digital Library | www.panjabdigilib.org

ਚਉਪਾਈਮਾਨੁ ॥ ਜੈਦੇਉਪਰਚੀਏਕਬੀਸੁ
ਧੀਸ ॥ ਰਵਿਦਾਸਭਗਤਿਕੀਹੈਉਨਤੀਸ ॥
ਮੀਰਾਂਬਾਈਕੀਤੀਨਅਰੁਤੀਸ ॥ ਕਰਮਾਬਾ
ਈਕੀਪਰਚੀਪਚੀਸ ॥੧੭॥ ਦੋਹਰਾ ॥ ਪਰ
ਚੀਪੀਪੇਭਗਤਿਕੀਕਰੀਪ੍ਰੇਮਰਸਸਾਂਨੁ ॥ ਦੇ
ਧੀਸਚਉਪਾਈਸੀਗਿਰੇਹਰੇਜਾਨੁ ॥੧ ॥
ਚਉਪਈ ॥ ਸੈਨਭਗਤਿਹਰਿਪ੍ਰੀਤਿਲਗਾ
ਈ ॥ ਧੀਸਅਉਏਕਚਉਪਾਈਗਾਈ ॥ ਸਧ
ਨੇਪਰਚੀਹਰਿਜੀਅਰਚੀ ॥ ਤੀਸਅਉਖਟ

Digitized by Panjab Digital Library | www.panjabdigilib.org

ਚਉਪਾਈਚਰਨੀ॥ਘਾਲਭੀਕਵੀਪ
ਰਨੀਜਾਨੁ॥ਤੀਫਭਪਕਥੀਸਤੇਭਾਨੁ॥ਸੁਕ
ਏਦੂਪਰਨੀਪਾਂਚਅਉਤੀਸ॥ਘਪਕੀਪਰ
ਨੀਏਕਕਭੁਥੀਸ॥ਯਹੁਤੂਪ੍ਰੇਹਕੀਪਰਨੀ
ਆਈ॥ਖਸਟਅਉਤੀਸਚਉਪਾਈਗਾ
ਈ॥੧੮॥ਦੋਹਰਾ॥ ਪ੍ਰਹਿਲਾਦਭਗਤਿ
ਹਰਿਪ੍ਰੀਤਿਲਗਾਈਨਰਸਿਘਭਏਸਹਾ
ਇ॥ਤਾਕੀਪਰਚੀਚਉਪਾਈਭਈਸਾਠਿ
ਅਰੁਏਕਤੁਭਗਏ॥੨੦॥ਖੇਲਹੁਭਾਈਜੀ

Digitized by Panjab Digital Library | www.panjabdigilib.org

Digitized by Panjab Digital Library | www.panjabdigilib.org

ਕਬੀਰਜੀ

Digitized by Panjab Digital Library | www.panjabdigilib.org

ਵਾਹਿਗੁਰੂਜੀ ॥ ੧ ੴ ਸਤਿਗੁਰਪ੍ਰਸਾਦਿ ੧੨

ਪਰਚੀਕਬੀਰਭਗਤਜੀਕੀਚਲੀ ॥ ॥

ਚਉਪਈ ॥ ਪ੍ਰਿਥਮੇਕਬੀਰਕੀਪਰਚੀਕ
ਹੈ ॥ ਜਿਉਸੁਨਿਉਤਿਉਭਾਖਿਆਚਹੋ ॥ ਕ
ਬੀਰਜੁਲਾਹਾਕਾਸੀਯਾਸੁ ॥ ਲਾਗਤਪ੍ਰੇਮਤਿ
ਸਧੁਧਿਰਾਈਨਾਸੁ ॥ ਵਾਕੀਤ੍ਰਿਆਲੋਈਸੁਰ
ਗਿਆਤਾ ॥ ਪੁਤਕਮਾਲਸੋਜਗਮਾਹਿਜਾਤਾ
॥ ਏਕਬੇਟੀਂ ਏਕਬਹੂਰਹਾਈ ॥ ਤਿਨਪ੍ਰੇਮ
ਕੇਬਸਿਸੁਧਿਬਿਸਰਾਈ ॥ ਬੁਧਿਬਬੇਕੁ

ਜਗਕੀਰਤੁਰਾਈ ॥ ਪ੍ਰੇਮਕੇਥਾਸਿਹੋਏਸਕਲ
ਹਿਰਾਈ ॥੧॥ ਦੋਹਰਾ ॥ ਗੈਗਤਿਖਚੀਤਕ
ਘੁਰੀਖੁਨਸਪਘਟੀਸਭਠਉਰ ॥ ਔਰਪ੍ਰੇਮਤੋਕ
ਆਕੀਆਤਨਿਤੇਕਰੇਤਪਹੋਰ ॥੧॥ ਚੌਪਈ
॥ ਤਨਨਾਯੁਨਨਾਤਿਨੇਤਿਆਗਾ ॥ ਪ੍ਰੀਤਮ
ਸਿਉਤਿਸੁਮਨੁਰਹੈਪਾਗਾ ॥ ਪ੍ਰੀਤਮਸੋਤੁਖ
ਸਾਰੁਅਪਾਰੁ ॥ ਸਾਮਿਲਿਰਹਿਓਸਾਗਸਿਉ
ਸਾਰ ॥ ਮਨੁਰੈਚਲਾਇਤਉਤਕੋਧਾਵੈ ॥ ਯਿਨ
ਪ੍ਰੀਤਮਸੋਨਹਿਠਹਿਰਾਵੈ ॥ ਯਹੁਖੋਜੋਜੋਰੀ

Digitized by Panjab Digital Library | www.panjabdigilib.org

ਸੀਨਿਆਸੀ॥ਨਹਿਤ੍ਰਿਪਤੀਰਸਨਾਗਰਿਤੁ
ਪਿਆਸੀ॥ਬੈਰਾਗੀਤਿਆਗੀਅਉਬ੍ਰਹਮ
ਚਾਰੀ॥ਖੋਜਿਥਿਰਿਓਕਹੂੰਸਾਂਤਿਨਧਾਰੀ॥
੨॥ਦੋਹਰਾ॥ ਪੁਰਘਨਉੱਪਯਨਿਖੋਜਿਓ
ਲਹੀਨਮਨਮੈਸਾਂਤਿ॥ਸਤਿਗੁਰੂਰਮਾਨਦ
ਮਿਲਿਓਗਈਤੁਮਨਕੀਭ੍ਰੰਤਿ॥੧॥ਚਉ
ਪਈ॥ਇਕੁਨਿਤੁਚੋਰੁਨਗਰਮਹਿਪਰਾ॥
ਭਈਜਾਗੁਚੋਰੁਤਧਿਤੁਡਰਾ॥ਤਾਪਾਛੈਧਗੁਰੂ
ਆਪਗਿਓ॥ਚਉਰਿਚੋਰੁਕੰਧੀਰਘਾਰਿਦ

Digitized by Panjab Digital Library | www.panjabdigilib.org

ਰਿਓ ॥ ਧੁਇਨੁਇਸੇਤੇਹੁਤੇਤਿਹਖ੍ਵਾਈ ॥
ਇਕਸਾਰਿਸੁਤਤਾਕੇਧੀਰਯੱਤਾਈ ॥ ਜਾਇਓਰੇ
ਰੁਧ੍ਯਾਲੀਸੈਂਪਰਾ ॥ ਤਾਧ੍ਯਾਰਿਸੈਲੋਕਸਭੁਧ
ਰਾ ॥ ਢੂੰਢਿਰਹੇਹੇਰੁਕਹੂੰਨਪਾਇਆ ॥ ਪੀ
ਣਵੱਾਂਦੀਵਹੁਪੂਤਯਤਾਂਇਆ ॥ ੩ ॥ ਦੋਹਰਾ
ਪ੍ਰੇਮਾਪਿਆਲਾਪੀਅਕੈਕਧੀਰਗਾਇਓਧ
ਓਰਾਇ ॥ ਗੈਰਗਤਿਤਿਹਤਾਸਿਟਿਗਏਰਗਿ
ਓੱਪ੍ਰੇਮਛਕਿਛਾਇ ॥ ੧ ॥ ਚੌਪਈ ॥ ਇਕ
ਦਿਨਵਾਧ੍ਯਾਰਿਪ੍ਰੇਮੀਆਏ ॥ ਪ੍ਰੀਤਮਾਸਿਉ

Digitized by Panjab Digital Library | www.panjabdigilib.org

ਜਿਨਪ੍ਰੇਮਰਚਾਏ ॥ ਤਾਦਿਨਵਾਪਾਰਿਕਹੂਨ
ਰਹਈ ॥ ਭਾਉਭਗਤਿਤਿਨਕੀਕਿਆਕੌਰਈ
ਲੇਈਤਬਮਨਮੈਬੀਚਾਰਾ ॥ ਬਨਿਆਏਕੁ
ਤਿਸਦੇਖਨਿਹਾਰਾ ॥ ਤਹਾਸੀਪਾਜਾਇਆ
ਗਿਉਉਧਾਰਾ ॥ ਰੈਨਿਆਵਹੁਨਕਾਤਿਨਬਚਨੁ
ਉਚਾਰਾ ॥ ਸੋਮਾਨਿਬਚਨੁਸੀਪਲੈਆਈ ॥
ਕਰਿਗਿਸਿਪਰਮੇਸਈਤਿਨਹਿਜੀਵਾਈ ॥੪॥
ਦੋਹਰਾ ॥ ਕੈਬੀਰਕਗੇਤੇਆਏਸਭਰਿ
ਮਹਿਮਪਰਤਭੁਹਾਰ ॥ ਦਾਦਰਿਮੋਰਿਪਪੀ

Digitized by Panjab Digital Library | www.panjabdigilib.org

ਹਰਾਵਉ ਤਿਸ ਪਰੈ ਸ੍ਰੀਗਾਰ ॥੧॥ ਚੌਪਈ
॥ ਸੁਨ ਕੈ ਬੀਰ ਅਉ ਬਚਨ ਉਦਾਰਾ ॥ ਭਈ
ਰੈਨਿ ਤਯਸ਼ੀ ਆਂਸੀਗਾਰਾ ॥ ਕਾਂਪੇ ਤਾਂ ਕੇ ਲੀਆ
ਉਠਾਈ ॥ ਮਤਿ ਦ੍ਵਾਰ ਚਰਨ ਚੀਕਰ ਭਰਿ ਜਾ
ਈ ॥ ਜਹਾ ਧਨੀਆ ਦੇਖਤ ਨੈਨ ਉਘਾਰੀ ॥
ਸੁਕੇ ਥਰੇ ਤਿਨ ਜਾਇ ਉਤਾਰੀ ॥ ਦ੍ਵੈ ਦੇਖਤ
ਆਸਾ ਅਚਰਜੁ ਰਹਾ ॥ ਪਾਇ ਮਤੰਗਤਿ ਮਾਤ
ਉਨਿ ਕਹਿਆ ॥ ਜਿਉ ਪੀਆ ਪੀ ਠਿਰਿਆ
ਚਰਿ ਜਾਈ ॥ ਤਿਉ ਧਨੀਏ ਠੌਰ ਧਰ ਲੋਪ

Digitized by Panjab Digital Library | www.panjabdigilib.org

ਹੁਰਾਈ ॥੫॥ ਦੋਹਰਾ ॥ ਇਨਿ ਪ੍ਰੇਮ ਜਗੁ ਬਉਰਾ
ਇਆ ਰਾਖੀ ਕੁਲ ਕੀ ਕਾਨਿ ॥ ਸਭੁ ਬਾਤਨਿ ਬਉ
ਰਾਇ ਕੈ ਬਉਰਾਈ ਮਹਿ ਸਿਆਨ ॥੧॥ ਚਉ
ਪਈ ॥ ਕੈਧੌਂ ਰਭੁ ਈ ਜਬ ਪ੍ਰੇਮ ਅਧਿਕਾਈ ॥
ਪ੍ਰੇਮ ਕੇ ਬਸਿ ਤਿਨ ਬੁਧਿ ਬਉਰਾਈ ॥ ਨਿਰਤਿ
ਕਰਤਿ ਪੀਰ ਨਗੀ ਪਰਈ ॥ ਮਗਨਿ ਹੋਇ ਮਨਿ
ਕੀਰਤਨੁ ਕਰਈ ॥ ਅਤਿ ਨਿਰਲਜੁ ਹੋਇ ਕੂਕ
ਪੁਕਾਰੈ ॥ ਮਾਨੋ ਪਪੀਹਰਾ ਪੀਉ ਪੀਉ ਪੁਕਾਰੈ ॥
ਮਨ ਕੀ ਲਗਨ ਕਗਲਉ ਲੁਕੈ ॥ ਰੋਲੈ ਵਿ

ਗਪਰੀਕਿਉਨ੍ਹੁਪੈ ॥ ਜਾਗੀਉਰਦ੍ਰਿਗਿਨਿਕਾਸਿ
ਸਿਪਾਂਦੈ ॥ ਸਹਿਸਲੋਕਤਹਗੀਜੁਗਿਆਂਦੈ ॥ ੬ ॥
ਦੋਹਰਾ ॥ ਕਾਂਮੀਯਾਸੀਯਿਯਮਤੁਮਨਮੈਖੁ
ਨਸਘਰਠਾਇ ॥ ਤਾਹਿਲਜਾਂਦ੍ਰਿਨਿਕਾਂਗਨੇਮਨਮੈ
ਕਰੈਉਪਾਇ ॥ ੧ ॥ ਚਉਪਈ ॥ ਮਿਸਰਮਹੋ
ਹੈਸਾਂਪਧੁਲਾਂਦੈ ॥ ਸਭੈਸਹਿਸਰਿਲਾਖਿਜੁਵਿ
ਆਂਦੈ ॥ ਤਿਨਕੇਭੋਜਨਕਹਾਂਤੇਦੋਗੈ ॥ ਹੋਇਸ
ਗਮਿਦਾਨਿਕਾਸਿਸਿਪੈਹੈ ॥ ਲੋਕਾਂਗਦੁਇਹੁ
ਲਿਖਿਉਯੀਦਾਗ ॥ ਭਗਤਿਕੰਧੀਰਮਹੋਛੂੰ

Digitized by Panjab Digital Library | www.panjabdigilib.org

ਧਾਰਾ॥ਦੇਸਦੇਸਕੇਦੀਨਪਠਾਏ॥ਬਹੁਤਮ
ਹੇਤਅਤੀਤਬੁਲਾਏ॥ਜੁਰਿਆਏਬਹੁਤਦ੍ਵਾਹੀ
ਥੋਰਾ॥ਆਇਕੰਬੀਰਕਾਨੁਆਰਾਧ੍ਯੋਰਾ॥੭॥
ਦੋਹਰਾ॥ ਕਹੂੰਕਬੀਰਮਤਦ੍ਵਾਰਪਰਾਪੀਆ
ਪ੍ਰੇਮਮਰਮਸੋਇ॥ਤੌਂਕੋਸੁਧਿਨਹੀਦੇਹਕੀਕਰ
ਤਾਕੈਰਸਸੋਹੋਇ॥੧॥ਚਉਪਈ॥ਜਿਨਪ੍ਰੇਮ
ਕਬੀਰਰਬਉਗਾਇਆ॥ਸੋਈਪ੍ਰੇਮਪ੍ਰੀਤਮਮਨਿ
ਆਇਆ॥ਪ੍ਰੀਤਮਨਿਰਕਾਰਨਿਰਬਾਨੁ॥ਅਰੁ
ਅਰੂਪੀਨਿਰਗੁਨਪਰਗਿਆਨੁ॥ਲਾਗਤਪ੍ਰੇਮ

Digitized by Panjab Digital Library | www.panjabdigilib.org

ਅਕਾਰੋਕੇਧਾਰਾ॥ਅਨੇਕਧਾਤੁਲਗਿਪ੍ਰਾਨਪ੍ਰਹ
ਰਾ॥ਅਕ੍ਰੀਕ੍ਰਿਆਗਤਿਮਹਿਆਵਾ॥ਬਨੁਜਾਰਾ
ਕਾਰੂਪੁਬਨਾਵਾ॥ਬਲਦੁਰਸਹੇਸਤਿਨਲੀਨ
ਬਨਾਏ॥ਲਾਇਸਾਮਿਗ੍ਰੀਤਿਹਲੇਆਏ॥੮॥
ਦੋਹਰਾ॥ ਘੀਉਖੰਡੁਮੈਦਾਅਧਿਪਾਲਨੇਤੁ
ਲਅਨਿਕਪ੍ਰਕਾਰ॥ਲੇਨਹਲਪਲਕਰੀਬਰੁ
ਬਸਤ੍ਰਲੇਆਇਉਖੇਪਅਪਾਰੁ॥੧॥ਚਉਪ
ਈ॥ਭੇਗਤਭਾਕੂਅਛੀਮੁਅਪਾਰਾ॥ਦੁਆ
ਰਕਬੀਰਕੇਦੀਨੇਡਾਰਾ॥ਬਹੁਬਿਧਿਪਾਲੇਤ

Digitized by Panjab Digital Library | www.panjabdigilib.org

ਜੈਤਨਾਈ॥ਕਬੀਰਰੂਪਪਰਿਲੀਓਗੁਸਾਂ ੧੭
ਈ॥ਬਨਜਾਰਾਭਾਇਓਁਆਗਿਆਕਾਰੀ॥੫॥ਏ
ਊਰੂਪਪਾਰਿਸੇਵਾਪਾਰੀ॥ਕਬੀਰਭਗਤਿਸੇ
ਵਕੂਬਨਜਾਰਾ॥ਏਊਗਲੇਮਹਿਧਾਹਾਰਾ
ਗ॥ਅਤੀਤਅਤੀਤਪਾਹਿਪੂਛੈਜਾਈ॥ਜੈਮ
ਲੋਤਿਨਏਗਿਰਿਦ੍ਵਾਈ॥੯॥ਰਿਹਾਉ॥
ਚੋਰਧਰਨਾਇਤਰਸਭੁਲੇਗਾਕਾਮੀਧਾਸੀ
ਜੋਇ॥ਏਖਿਤਭਾਸਾਂਕਛੁਕਹਨੁਨਆਵੈਧਿ
ਸਮੈਰ ਗਏਮੋਏ॥੧॥ ॥ਚਉਪਈ॥

ਣੁਇਨਿਭਲੀਭਾਂਤਿਜੀਵਾਏ ॥ ਸਭਹੂੰਕੇ
ਬਸਤਰਪਹਿਰਾਏ ॥ ਕੀਏਬਿਦਾਚਹੂੰਦਿ
ਸੋਹਈ ॥ ਜੈਜੈਕਾਰੁਕਰੈਸਭਕੋਈ ॥ ਪੰਨੁਕਬੀ
ਰਅਉਪੰਨੁਧਨਜਾਰਾ ॥ ਜਿਨਕਛੁਅਰਮਾਨ
ਨਰਖਿਓਹਮਾਰਾ ॥ ਜਿਨਪ੍ਰੀਤਮਮੋਪ੍ਰੂਮੀਜਾਇ
ਮਿਲਾਇਆ ॥ ਪ੍ਰੇਮੀਹੋਇਪ੍ਰੀਤਮੁਜਾਇਮਿ
ਲਾਇਆ ॥ ਕਹੈਕਬੀਰਉਨੁਪ੍ਰੀਤਮੁਮੋਰੇ ॥
ਹਉਸਦਬਲਿਹਾਰੀਹੋਵਉਤੋਰੇ ॥੧੦॥

ਦੋਹਰਾ ॥ ਜਿਹਪ੍ਰਾਣਿਪ੍ਰੇਮਪ੍ਰਕਾਸਿਓਸਭ

Digitized by Panjab Digital Library | www.panjabdigilib.org

ਸੁਪਿਯੁਪਿਗਈਪਿਲਾਇ॥ਪ੍ਰੇਮੀਸੋਂਛਕਿ ੧੮
ਓਰਹੇਸੋਇਕਟਕਿਨੈਨਲਾਇ॥੧॥ਚੌਪਈ
॥ਦੋਰੇਨੈਨਕਰਿਆਪੁਨਿਹਾਰੈ॥ਸਹੇਸਨੈਂਨ
ਕਰਿਪ੍ਰੇਮਾਨਿਹਾਰੈ॥ਦੋਊਓਰਭੁਏਸੀਸਾਗ॥
ਮਾਨੋਦੁਹਦਿਸਦੀਪਕਧਾਰਾ॥ਦੋਊਓਰ
ਦੈਪ੍ਰੇਮਧੀਰੋਗੈ॥ਦੋਊਓਰਦੈਪ੍ਰੀਤਮਕੌਧਾ
ਰੈ॥ਦੋਊਪ੍ਰੀਤਮਪ੍ਰੇਮਹੌਗੀਭੁਏ॥ਲੀਲਾਪ੍ਰੇਮੁਨ
ਜਾਈਕਹੇ॥ਪ੍ਰੇਮਕੀਲੀਲਾਅਗਮਅਪਾਰੁ
॥ਪ੍ਰੀਤਮਪ੍ਰੇਮੀਜਾਨਿਸਤਾਰਾ॥੧੧॥ਦੋਹਾ॥

Digitized by Panjab Digital Library | www.panjabdigilib.org

ਪ੍ਰੇਮ ਦੋਊ ਦਿਸ ਏਕ ਸਾ ਜਾਨਤ ਜੋਈ ਕਮਾਇ
॥ ਜਿਉ ਖੰਡੇ ਦੋਇ ਧਾਰਿ ਕੈ ਆਗੇ ਪਾਛੇ ਨਾਹਿ
॥੧॥ ਚਉਪਈ ॥ ਬਹੁਰਿ ਭਏ ਹਰਿ ਅੰਤਰਿ
ਧਿਆਨਾ ॥ ਕਬੀਰ ਹਹਰਿ ਹੀ ਭਏ ਨਿਦਾਨਾ ॥ ਦਿ
ਬ੍ਰਿਸਟਿ ਤਿਨ ਨੈ ਅਵਧਾਰੀ ॥ ਸਭ ਘਟਿ
ਆਤਮ ਰੂਪ ਨਿਹਾਰੀ ॥ ਜਿਹ ਜਿਹ ਦ੍ਰਿਸਟਿ
ਤਿਹਿ ਤਿਹਿ ਜਾਈ ॥ ਬਿਨ ਆਤਮ ਤਿਹਿ ਦੇ
ਇਨ ਦਿਖਾਈ ॥ ਪ੍ਰੇਮ ਮਗਨ ਮਾਤੇ ਸੋ ਫਿਰੈ ॥
ਮਾਨਿ ਕੀਯਾ ਤਿ ਮਨ ਹੀ ਸੋ ਜਰੈ ॥ ਜਾਨਕ ਤਆ

ਤਮਦੋਇਇਦਿਖਾਈ ॥ ਪ੍ਰੇਮਸੌਮਗਨਹੋਇਨਿ ੧੯
ਰਖਾਈ ॥੧੨॥ ਦੋਹਰਾ ॥ ਧਾਇਲੁਜਿਉਘੂ
ਮਤਿਫਿਰੈਹੈਰੇਅਹਿਅਮੋਪੇਟ ॥ ਤਾਕੇਸਮਸ
ਗਿਨਾਹਿਕੋਦੇਖੁਪ੍ਰੇਮਕੀਚੋਟਿ ॥੧॥ ਸੋਰਠਾ ॥
ਲੀਲਾਅਗਮੁਅਪਾਰੁਹਰਿਕੂਬੀਰਜੀਜੋ
ਕਰੀ ॥ ਤਿਨਕੋਯਹੁਬਿਸਥਾਰੁਐਸੇਹੀਸਭੁ
ਸਮਝੀਐ ॥੧॥ ਯੋਲਪੁਛਾਈਜੀਵਾਹਿ
ਗੁਰੂਜੀ ॥ ਪਰਚੀਪੁਗੀਹੋਈ ॥੧॥ ॥

Digitized by Panjab Digital Library | www.panjabdigilib.org

੧ਓ ਸਤਿਗੁਰ ਪ੍ਰਸਾਦਿ

ਪਰਚੀ ਪਿਸੇ ਤ੍ਰਿਲੋਚਨ ਜੀ ਕੀਆ ॥ ਚੌਪਈ ॥
ਬਿਪ੍ਰ ਤ੍ਰਿਲੋਚਨ ਪ੍ਰੀਤਿ ਲਗਾਈ ॥ ਸੇਵਾ ਪੂਜਾ
ਤਿਸੁ ਮਨਿ ਭਾਈ ॥ ਜਾਇ ਸੌਰੇਵਹਿ ਕਿਰੇ ਗਏ
ਸਨਾਨਾ ॥ ਪੂਜਾ ਸੇਵ ਕਰੇ ਗਧਿ ਪਿਨਾਨਾ ॥ ਧੂਪ ਦੀ
ਪਨ ਈਵੇਂ ਰਚਨੂੰਵੈ ॥ ਮੁਰਲੀ ਧੁੰਨਾਨਾਦੁ ਵਜਾ
ਵੈ ॥ ਪੀਨਾ ਤਗਾ ਜਾਟ ਕਾ ਥਾਲਕੁ ॥ ਤਾਕੋਂ ਨਿਕਟਿ
ਗਊ ਚਰਾਵਤ ॥ ਤਾਕੇ ਨਾਦੁ ਕਾਨਿ ਤਿਸ ਪਰੈ ॥

Digitized by Panjab Digital Library | www.panjabdigilib.org

ਧੀਨਾਜੀ

Digitized by Panjab Digital Library | www.panjabdigilib.org

PUNJAB, PATIALA

Digitized by Panjab Digital Library | www.panjabdigilib.org

ਪ੍ਰੇਮਕੀਯਸਿਹੋਇਧੀਰਿਨਧਰੈ ॥੧॥ਸੋਰਠਾ॥
ਸੁਨਤਨਾਦਸੋਂਕਾਨਮਿਰਗੁਜਿਉਹੁਕਿਜਾ
ਹੂਤੇ॥ਯਿਕਲੁਹੋਇਮਨਿਪ੍ਰਾਨਆਇਠਾਰਥ
ਨਿਹਿਹੋਂਹਇਰਹੈ॥੧॥ਚਉਪਈ॥ਇਕਟਕ
ਜਾਇਦਰਸਨਮਹਿਲਾਵੈ॥ਤਨਿਮਨਿਕੀ
ਸੋਸੁਧਿਬਿਸਰਾਵੈ॥ਤ੍ਰਿਲੋਚਨਪੂਜਾਕਰਿ
ਧਾਇਜਾਈ॥ਪ੍ਰੇਮਮਗਨਿਤਹਾਂਧਿਨਾਰਹਾਈ॥
ਪ੍ਰੇਮਕੇਯਸਿਹੋਇਸਰਧਾਧਾਰੀ॥ਸੈਤੀਸੇ
ਵਾਕੋਰੇਮੁਰਾਰੀ॥ਜਥੁਆਇਤ੍ਰਿਲੋਚਨਪੂ

Digitized by Panjab Digital Library | www.panjabdigilib.org

ਸਲਾਮੁ॥ਕਥਤੁਪਤੁਪਕਰਿਕੈਮਾਂਗੈਇਹੁਦਾ
ਨੁ॥ਕਹੈਜੋਠਾਕੁਰਤੁਮਤੇਪਾਉ॥ਅਉਸੇਵਾ
ਕਰਿਤਿਸੈਰਿਝਾਉ॥ਜੋਕਛੁਲਾਭੁਹੋਇਮੁਸ
ਤਾਈ॥ਸੋਤੁਮਤੇਨਹੀਰਖੋਦੁਰਾਈ॥੩॥
ਦੋਹਰਾ॥ ਤ੍ਰਿਲੋਚਨਰਿਦੈਬੀਚਾਰਿਆਏਯਾ
ਏਕਜਾਤਿਰਗਵਾਰ॥ਧਾਰਿਕੜਿਆਗਵਾਰਹ
ਠਿਕਿਉਕਰਿਜਾਇਨਿਵਾਰ॥੧॥ਚਉਪਈ
॥ਤਬਿਤ੍ਰਿਲੋਚਨਕੀਓਬਿਬਾਖਿਆਨਾ॥ਤੁਮ
ਧਿਨਾਤੂਆਹਿਨਿਦਾਨਾ॥ਤੁਮਤੇਠਾਕੁਰਸੇਵਨ

Digitized by Panjab Digital Library | www.panjabdigilib.org

ਹੋਈ ॥ ਇਸੁਖਿਆਲਪਰਹੁਨਹੀਕੋਈ ॥ ਤ
ਬਧੀਨੇਗੀਏਆਇਨਿਕਾਲਾ ॥ ਖਾਇਪਹੁ
ਰਿਪਰਿਓਧਰਿਯਾਲਾ ॥ ਤਿਰਿਓਤਿਸਰੂਧ
ਤਨੁਤਿਸੁਪਰੀ ॥ ਪ੍ਰਾਨਕੇਐਤਿਭ੍ਰਾਇਓਤਿਨ
ਧਰੀ ॥ ਤਬਿਤ੍ਰਿਲੋਚਨਮਨਿਆਇਆਜਾਨ
ਈ ॥ ਰੈਤਨੁਤੋਰਸੁਖਨੀਰਭੁਆਈ ॥੪॥ ਦੋ
ਹਰਾ ॥ ਤ੍ਰਿਲੋਚਨਕਾਨਕੋਲਾਗਿਕੈਕਹਿਓ
ਊਚੇਟੇਰਪੁਕਾਰਿ ॥ ਮੈਤ੍ਰਮਕੋਠਾਕੁਰੁਚੇਤੋ
ਤੂੰਉਠਿਧੈਨੁਸੰਭਾਰੁ ॥੧॥ ਚਉਪਈ ॥

Digitized by Panjab Digital Library | www.panjabdigilib.org

ਸੁਨਤਿਸਬਦੁਪੀਆਉਠਿਬੈਠਾ॥ਮਾਨੋਲਹੁ ੨੨
ਮਨੁਸੁਖਿਅੰਮ੍ਰਿਤੁਪੈਰਾ॥ਤਬਿਤ੍ਰਿਲੋਚਨਨਾਮ
ਿਕਰੁਣਾਆਇਆ॥ਸੁਖਕੇਪੁਛਿਗੀਏਸੈ
ਲਾਇਆ॥ਭਾਤਿਸੁਦਰਗਏਨਿਤੌਹੈਬੜਾ॥ਤਾ
ਤੇਮੈਪ੍ਯਾਰਿਪੈਹੈਹੁੜਾ॥ਤੁਲੋਰਾਖੁਏਆਸਾਨਿ
ਮੇਰਾ॥ਆਨਿਦੈਦੇਠਾਕੁਰਗਏਹੁਬੇਰਾ॥ਅਤਿ
ਸਿਆਮਸੁਦਰਗਤਿਸੁਪ੍ਯਾਰਿਏਕਪਾਥਰੁ॥
ਪੀਨੇਆਨਿਦੇਉਸੋਠਾਕੁਰ॥੫॥ਦੋਹਰਾ॥
ਪੀਨੇਪਾਥਰਦੇਓਇਕੈਤ੍ਰਿਲੋਚਨਗਾਇਓਬਿਧਿ

ਦੇਸ॥ਤਾਂਕੋਤਿਸਗੀਕਾਲਮੈਂਕਿਨੀਆਨਿ
ਦੇਉਸੰਦੇਸ॥੧॥ਚਉਪਈ॥ਜਬਠਾਕੁਰ
ਧੌਨੇਨ੍ਹੋਪਾਵ੍ਹਾ॥ਭਾਨਿਤਨਿਮਗਨਹੋਇਤਾਂਬਿ
ਆਵ੍ਹਾ॥ਜੁਆਗੀਧਨੁਜਿਹਗਰਿਆਪਾਇਆ॥
ਮਾਨੋਸੁਰਜੀਤਿਰਲੂਆਇਆ॥ਜਿਉਸਾਂ
ਧਨਤੋਸਿਧਹੋਇਆਵ੍ਹੈ॥ਤ੍ਰਿਆਧਿਗਪਿਅਥ
ਵਾਸੁਤਕੇਪਾਵ੍ਹੈ॥ਜੈਸੇਫਿਰਿਪਰਵਾਨਾਆਮ
ਲੁਪਾਇਆ॥ਮਾਨੋਗਾਇਆਪਵਾਰਿਫਿਰਿ
ਜੀਵਾਇਆ॥ਕੁਮਲਨੀਸਾਖਮੇਘੁਬਰਿਖਾ

Digitized by Panjab Digital Library | www.panjabdigilib.org

ਨਾ॥ਜਾਗਿਆਸੀਕਾਨਮਾਨੋਪਰਿਓਗਿਆ
ਨਾ॥੬॥ਦੋਹਰਾ॥ਪੀਨੈਮਨੁਮਾਨੋਸੀਪਸੂਆਂ
ਤਿਖੂਨਹਰਿਆਹਿ॥ਤਾਂਕੋਭੇਟਤਿਸਾਂਤਿਸ
ਰੂਪਕੀਲੀਨੀਤਾਹਿ॥੧॥ਚਉਪਈ॥
ਪਾਇਓਠਾਕੁਰਸਾਂਤਿਨਪਾਈ॥ਸੇਵਾਕੀਤ
ਹਿਰੂਦਉਪਜਾਈ॥ਲੈਆਇਓਤਹਾਪਦੂ
ਰਾਜਿਹਨਰਿਹੈ॥ਤਹਾਇਕਸੁਭਰਸਰੋਵਰਰ
ਹਿਹੈ॥ਕਰਿਇਸਨਾਨਤਿਨਤਿਸੈਨਵਾਇਆ
॥ਦਿਰਉਕਾਪਯਮਤਰਪੇਢਾਇਆ॥ਪ੍ਰੇਮ

Digitized by Panjab Digital Library | www.panjabdigilib.org

ਸਿਉਪੁਤ੍ਰਿਉਪਾਰਿਲੈਰਾਖਾ ॥ ਕਰਿਨਮਸ
ਕਾਰੁਪੁਨਿਬਿਨੈਭਾਖਾ ॥ ਇਹੁਰੇਣੀਪਰਤਮਾ
ਤਾਮੋਹਿਦੀਨੀ ॥ ਸੋਤੁਮਤੇਗਹੁਠਾਕੁਰਪ੍ਰਥੀ
ਨੀ ॥੭॥ ਦੋਹਰਾ ॥ ਮੈਅਜਾਨਜਾਨੋਨਹੀਸੋਹੁ
ਤੇਹਿਅਪਾਰ ॥ ਦੀਨਛੀਨਗਤਿਹੀਨਕੀਸਰ
ਧਾਰਾਖੁਮੁਰਾਰ ॥੧॥ ਚਉਪਈ ॥ ਮੈਅਜਾ
ਨਤੇਹਿਸੋਹੁਨਜਾਨੋ ॥ ਤਾਤੇਤੇਰੇਮਨਿਨਹੀਮਾ
ਨੋ ॥ ਮੈਬਾਰਿਕਤੂੰਠਾਕੁਰਮੇਰਾ ॥ ਜਾਨਮੁਜਾਨ
ਮੁਹਉਸੇਵਕੁਤੇਰਾ ॥ ਸੋਈਠਾਕੁਰਠਾਕੁਰਾ

Digitized by Panjab Digital Library | www.panjabdigilib.org

ਈਜੀਐ ॥ਪਤਿਤਨਕੀਪਤਿਤਾਈਤਿਨ ੨੪
ਆਨੈ ॥ਪਤਿਤਉਧਾਰਨਬਿਰਦੁਵਡਿਆਈ
॥ਆਦਿਜੁਗਾਦੀਪੈਜੁਰਖਾਈ ॥ਜੋਅਪਰਾ
ਧੁਦੋਖੇਭੈਹਿਆਗੀ ॥ਸੋਕਿਰਪਾਕਰਿਕੈਛਿ
ਮਾਕਰਾਹੀ ॥੮ ॥ਦੋਹਰਾ॥ ਜੋਜੋਅਉਗਨੁ
ਭੁਲਿਐਸੋਸਭੁਬਖਸਿਗੁਪਾਲ ॥ਅਪਨੀਓ
ਰਨਿਹਾਰੀਐਪਤਿਤਉਧਾਰਨਦਾਇਆਲ ॥
੧ ॥ਚਉਪਈ॥ ਪੁਨਿਧੰਨੇਮਨਿਐਸੀਆਈ
॥ਬਿਨੁਧੂਪਦੀਪਠਾਕੁਰਨਹੀਸਾਈ ॥ਲੋਕਾ

Digitized by Panjab Digital Library | www.panjabdigilib.org

ਸਟਤਿਨਅਗਨਿਜਲਾਈ॥ਸੁਭਰਲਕੜੀ
ਜਾਰਿਧੁਪਾਈ॥ਦੀਪਕਤੁਫਨਜ੍ਵਾਲਾਇਉ
ਆਨੀ॥ਤਿਹਿਪਾਛੈਘਹੁਅਗਨਿਜਰਾਨੀ॥
ਤਉਠਾਕੁਰਰੋਟੀਨਹੀਖਾਵੈ॥ਅਤਿਅੰਤਰਿਪ
ਛਾਧਿਲਾਵੈ॥ਜਿਈਕਪਤੁੜਿਲੋਚਨਕੀਨ
॥ਹੀਏਸੁਪੇਖਿਨਨਹੀਚੀਨਾ॥੯॥ਦੋਹਰਾ॥
ਪਾਥਰਸਭਕੇਪੂਜਈਅੰਭੂਲੇਮੁਗਧਅ
ਗਿਆਨ॥ਪਾਥਰਭਏਯੂਹਮਜੋਵਿਰਲਾਪ
ਏਪਛਾਨ॥੧॥ਚਉਪਈ॥ਏਠਾਕੁਰਕਿਉ

ਭੋਗਨਖਾਈ॥ਰੂਖੀਰੋਟੀਭਿਤਨਪਾਈ॥ਘੇ ੨੫
ਰਭੀਲਨੀਕੇਮੀਠਲਗਾਏ॥ਬਿਪਕੇਤੰਦੁ
ਲਿਨੀਕੇਜਾਨੇ॥ਬਿਦਰਦਾਸਕੀਭਾਜੀਖਾ
ਈ॥ਸੈਸੋਕਵਨਅਪਰਾਧੁਜਨਾਈ॥ਏਰੋਟੀ
ਅਉਉਪਰਾਨਜੋਈ॥ਸਭੁਸਰਿਖਸਮੈਦੀ
ਨਾਸੋਈ॥ਏਕਕਛੋਟੀਮੋਹਿਤਨੁਆਹੀ॥ਜੋਕ
ਰੋਉਹੁਲੀਜੈਵਾਹੀ॥੧੦॥ਰਹਾਉ॥ ਜਿਹਕ
ਪਟਭਗਤਿਧਨੇਅਵਧਾਰੀਠਾਕੁਰਲੀਅਪ
ਛਾਨ॥ਤਉਠਾਕੁਰਨਹੀਗੀਣਈਧਨੈਕਰੈਹੋ

Digitized by Panjab Digital Library | www.panjabdigilib.org

ਗਨ॥੧॥ਅਸਟਪਦੀ॥ਤੀਨਿਪਹਿਰਜੁਬਾਏ
ਉਹੀਬੀਤੇ॥ਜੈਨਦੁਨੀਰਮਨੋਹੋਵੈਰੀਤੇ॥ਦੁਰਜਨਕ
ਰੈਅਉਮਤਿਥਿਲਲਾਈ॥ਛਿਨਛਿਨਪੈਰੀਖ
ਰਤਿਸਜਾਈ॥ਫਿਰਿਉਠਿਕਰਿਪਰਦਛਨ
ਕਰੈ॥ਪੁਨਿਆਥ੍ਰਾਦਰਸਨਿਪਾਰਿਪਰੈ॥ਦੁਇ
ਘਟਿਕਾਜਾਦਿਨੁਆਇਰਹਾ॥ਯਹੁਜਾਰਮ
ਗਨਿਪੰਨੋਇਉਕਹਾ॥ਜਾਉਠਾਕੁਰਤੂੰਤੋਗਨ
ਖਾਈ॥ਤਉਪ੍ਰਿਭੁਜੀਵਨਹੈਂਮੋਜਗਮਾਂਹੀ॥੧॥
॥ਦੋਹਰਾ॥ ਦੇਹੀਦੇਹੁਕਿਨਰਸਕਲਗੰਧ

ਪਜੁਰੇਸਭਆਏ॥ਦੁਰਿਦੁਰਿਕਉਤਕਿਦੇ ੨੬
ਖਈਪ੍ਰੇਮਭਾਇਇਹੁਧੁਨੀਬਲਾਇ॥੧॥ਚਉਪਈ
॥ਜਬਅਗਨਿਧੈਨੋਇਉਧਾਰੀ॥ਅਬਚਾਰਿ
ਅਗਨਿਜਾਤਨਕੋਜਾਰੀ॥ਤਬਗਰਿਉਠਗਹੀ
ਜਾਬੀਆਹਾ॥ਦੇਦੁਰਮਸਨਦੀਨੋਉਤਸਾਹਾ॥ਆ
ਨਿਬੈਠਾਰਿਉਆਸਨਿਉਪਰਿ॥ਬਹੁਦੁਖਪਾ
ਇਉਭੀਤਭਗਾਬਰਿ॥ਦੁਰਮਸਨਦੇਖਨਟਰਹੈ
ਟਾਰੈ॥ਰੀਸੂਰਹੈਨੈਨਕੇਤਾਰੈ॥ਦੇਵੀਦੇਵਸਕ
ਲਜੁਰਿਆਏ॥ਤਿਨਦੁਰਮਸਨਦੇਖਬਹੁਤਨੁ

Digitized by Panjab Digital Library | www.panjabdigilib.org

ਖਪਾਏ ॥੧੨॥ ਸੋਰਠਾ ॥ ਜੋਦਰਸਮਨਤ੍ਰਦੇਲਿਤੁ
ਹੈਲਲੇਤਰੈਪ੍ਰਭਸੁਆਨੁ ॥ ਸੋਦਰਸਨੁਸਭੁਦੇਹ
ਤਿਆਪਾਏਆਸੰਤਪ੍ਰਸਾਦਿ ॥੧॥ ਚਉਪਈ ॥
ਸਿਆਮਗਾਤਘਨਮਾਲੁਸੁਹਾਈ ॥ ਸੋਰਮੁਕ
ਟਛਬਿਕਹੀਨਜਾਈ ॥ ਸੀਖਰਛੁਗਦਾਪਦ
ਮੁਬਿਰਾਜੈ ॥ ਕੋਟਿਇੰਦ੍ਰਜਿਉਛਬਿਤਿਸੁਛਾਂ
ਜੈ ॥ ਕਹਲਨੈਨਸੁੰਦਰਰਿਉਜੀਆਰੇ ॥ ਜਿਗਖ
ਰੈਹੈਬ੍ਰਹਮੇਅਉਧਾਰੇ ॥ ਪੀਤਿਯਰਸੋਭਾਕਹੀ
ਨਜਾਈ ॥ ਅਸਿਆਮਪਧਟਾਦਾਮਨਚਮ

ਕਾਈ॥ਕਾਨਕੁੰਡਲਅਲਕੈਤਰਸੋਹੈ॥ਅ
ਤਿਸੁੰਦਰਿਸਕਲੈਮਨਮੋਹੈ॥੧੩॥ਦੋਹਰਾ॥
ਮੋਰਮੁਕਟਚੰਦ੍ਰਕਾਸੋਹੈਮੋਹੈਮਨਸੰਸਾਰਿ॥
ਨੈਨਚੰਪਚਿਤਿਚਕਤਿਹੋਇਰਹੈਨਿਰਖਨਿ
ਰਾਹਾਰਿ॥੧॥ਚਉਪਈ॥ਲੋਲਕਪੋਲਨਦੁ
ਇਦਿਪੈਉਜਾਰੇ॥ਭਾਲਤੁਦਿਆਲਕਸਕੈਨ
ਹਾਰੇ॥ਭਉਹੈਸਿਆਮਹੈਭਉਰਚਸੀਲੇ॥
ਦੁਇਕਮਲਨਪਰਿਧਹਰਹੇਰਸੀਲੇ॥ਧਾ
ੱਤਿਨਸੋਭਕਰਗਹਿਨਆਵੈ॥ਮਨਮੋਤੀਅਨ

Digitized by Panjab Digital Library | www.panjabdigilib.org

ਕੀਪਾਤਿਸੁਹਾਵੈ॥ਨਾਸਕੀਰਰਸਨਾਪਤਿਥੈ
ਲੈ॥ਅੰਤਰਿਧਿਆਨਹੋਇਕਰੈਕਲੋਲੈ॥
ਹਰਿਮੁਖਪੂਰਨਇੰਦੁਬਿਰਾਜੈ॥ਸਿਆਮ
ਗਾਤਿਪਰੂਛਿਥਿਤਿਸੁਛਾਜੈ॥੧੪॥ਦੋਹਰਾ
॥ਮੁਨਿਜਨਰਿਖਿਕਿਨਰਸਕਲਦੇਵੀਦੇਵ
ਆਹਿ॥ਹਰਿਮੁਖਿਸਭੁਕੋਨਿਰਖਿਕੈਚਾਰ
ਪਦਾਰਥਪਾਹਿ॥੧॥ਚੌਪਈ॥ਸੋਰਮੁਕ
ਟਚੰਦ੍ਰਕਾਗਾਸਾ॥ਕੋਟਿਸੁਰਸਸਿਕੀਓਪ੍ਰ
ਕਾਸਾ॥ਏਕਏਕਚੰਦ੍ਰਕਾਂਸੋਹੈ॥ਹਰਿਮੀਤ

Digitized by Panjab Digital Library | www.panjabdigilib.org

ਨਕੇਵੈਮਨਮੈਹੈ॥ਚਾਰਿਭੁਜਾਬਿਸਾਲੁਅ
ਪਾਰਾ॥ਨਖਸੋਭਾਕੋਕਹੈਨਪਾਰਾ॥ਦੀਨਨਕੇ
ਵੈਰਛਿਆਕਾਰੀ॥ਕਰੈਸਹਾਇਭਗਤਿਹਿ
ਤਕਾਰੀ॥ਚਰਨਕਮਲਬਾਛਹਿਜਗਿਸਾ
ਰੈ॥ਭਗਤਿਨਕੇਵੈਪ੍ਰਾਨਅਧਾਰੈ॥੧੫॥ਦੋਹਰਾ
॥ਚਰਨਕਮਲਤਾਰਨਿਤਰਨਥੀਰਿਤਜ
ਗਤਨਿਧਾਨੁ॥ਤੀਨਤਾਪਤੇਜਗਤਸਭਯਾ
ਚਤੁਪਰਤਾਪਿਆਨ॥੧॥ਚੌਪਈ॥ਇਕ
ਜਬਿਰੋਟੀਲੀਨਉਠਾਏ॥ਟੂਕਦੇਤੋਵਿਹਰਿ

ਮੁਖਿਮਹਿਪਾਏ॥ਅਗਾਮਗਨਹੋਏਤਿਨਕੇ
ਖਾਵੈ॥ਨੈਨਸੈਨਦੇਅਤਿਮੁਸਕਾਵੈ॥ਵਾਹਿਵ
ਹਿਕਰਿਅੰਗੁਨਮਾਵੈ॥ਲੇਟੁਕਰਦਾਂਪੈਨਮੁਖਿ
ਪਾਵੈ॥ਰਿਪ੍ਰੀਤਭਸੈਯਹੁਤੁਕੜ੍ਹਖਾਇਆ॥ਅ
ਰੁਸੀਤਨਯਹੁਭੇਗੁਲਗਾਇਆ॥ਇਹੁਸੁ
ਆਨੁਸੈਕਰੀਨਪਾਇਆ॥ਕਹੁਰੋਟੀਕੂਕ
ਹਾਤੋਲਿਆਇਆ॥੧੬॥ਦੋਹਰਾ। ਧਨੁ
ਦੇਸੁਧਨੁਗਾਉਧਨੁਵਹਿਭਗਤੁਗਾਏ॥
ਜਿਹਿਪ੍ਰੀਮਿਮਿਲਿਖਾਤਕੰਠੁਪ੍ਰੇਮਸਿਉ

Digitized by Panjab Digital Library | www.panjabdigilib.org

ਸਹਜਿਨਿਤੁਭਾਇ॥੧॥ਚਉਪਈ॥ਹਰਿਖਾ ੨੯
ਇਪ੍ਰਸਾਦੁਪ੍ਰੇਮਉਪਜਾਇਆ॥ਵੈਰੋਇਨੈ
ਨਸੋਜਲੁਭਰਿਆਇਆ॥ਰਿਧਿਸਤੋਖਹੁ
ਖਪਾਇਓ॥ਇਨਚਰਨਨਿਠਿਰਿਉਧਾਇ
ਉਧਾਇਓ॥ਤੁਮੇਚਰਨਕਹੈਬਹੁਹਾਰੇ॥ਕਰ
ਸਿਓਰੰਗਥਿਓਗੀਏਮੈਂਧਾਰੇ॥ਪੁਨਅੰਕਮਾਲ
ਦੈਅੰਗਿਨਮਾਵੈ॥ਰੋਇਤਨਤੇਏਕੋਹੋਇਜਾ
ਵੈ॥ਮਸਤਕਿਚੁਮਰੋਇਕਰਚੁਮੈ॥ਅਰ
ਭੁਤਪ੍ਰੇਮਭਾਇਆਹਰਿਜੁਮੈ॥੧੭॥ਦੋਹਰਾ॥

Digitized by Panjab Digital Library | www.panjabdigilib.org

ਅਦਭੁਤਲੀਲਾਸਿਆਮਕੀਕਾਂਪਹਿਬਰ
ਨੀਜਾੱਇ॥ਬਦਨਅਗੋਚਰਭੇਦਰਹਤਿ
ਬੇਦਕਤੇਬਬਤਾਇ॥੧॥ਚਉਪਈ॥ਬਹੁ
ਰੂਉਠਿਉਪੰਨੇਲੀਓਉਠਾਈ॥ਕਰੈਨਿਗਤਿ
ਮਾੱਨਿਪ੍ਰੇਮਸਗਾਈ॥ਜਿਉਮਾਤਪਿਤਾਲੇਗੋ
ਦਿਖਲਾਵੈ॥ਕਬੀਕਾਂਪੇਕਬੀਸਿਰਿਪਰਿ
ਲਿਆਵੈ॥ਲੀਲਾਬਹੁਤੁਭਾਂਤਿਹਰਿਕੀਨੀ॥
ਬਹਿਠਾਕੁਰਸੇਹੋਇਅਧੀਨੀ॥ਬਹੁਰਬੈਠ
ਪੈਨੇਸਮਸਾਨਾ॥ਮੈਤੇਪੈਨੇਪ੍ਰੇਮਪੁਰਾਣਾ

Digitized by Panjab Digital Library | www.panjabdigilib.org

ਇਹੁਲੀਲਾਜੋਮੈਤੈਠਾਨੀ॥ਮਤਿਕਹੀਓਕਿ
ਸੁਪਾਸਿਧਿਗਾਨੀ॥੧੮॥ਦੋਹਰਾ॥ਸਭਘ
ਰਿਪੂਰਨਬ੍ਰਹਮਜੋਸੋਪੀਨੇਬ੍ਰੁਣਬੁਣਾਇ॥
ਤ੍ਰਿਭਵੱਣਿਜੋਤਿਨਿਹਾਰੀਐਕਾਪੈਕਹੈਬਨਾ
ਇ॥੧॥ਚਉਪਈ॥ਹਰਿਯੋਲੈਪੀਨੇਸਿਉ
ਬਾਤਾ॥ਲੇਬਹੂਰੇਘਾਰਿਜਾਹਿਗਿਆਤਾ॥
ਪ੍ਰਭਤਾਸਮੇਜੱਯਹੁਠੇਗਿਲੇਆਹੈ॥ਸੋਬਹੁ
ਰੇਹਰਿਠੇਰਿਚੱਰਾਹੈ॥ਲੇਬਹੁਰੇਗਪੀਨਾਘ
ਗਿਲਿਆਇਆ॥ਵੇਖਿਆਖਾਂਮਾਤਾਸੁਖੁ

Digitized by Panjab Digital Library | www.panjabdigilib.org

ਪਾਇਆ॥ਪੁਨਿਪ੍ਰਭਾਤਪਹੂਚੇਲੇਆਇਓ
॥ਹਰਿਆਗੈਤਾਂਕੈਹੋਇਸਿਪਾਇਓ॥ਅੰਨੂ
ਮਾਲੇਰਿਮਿਲਿਸੁਜਾਨਾ॥ਧੰਨਭਗਤਿਅ
ਉਸ੍ਰੀਭਗਵਾਨਾ॥੧੯॥ਦੋਹਰਾ॥ਪ੍ਰਗਟਿ
ਆਨਕੋਪਾਇਓਧੋਰਦੁਖਤਾਂਹੂਤਤਾਹਿ॥
ਤਉਪ੍ਰੇਮਨਹੀਜਾਤਹੈਆਪਿਕਹੇਤਅਵ
ਗਾਹਿ॥੧॥ਬੋਲਹੁਭਾਈਜੀਵਾਹਿਗੁਰੂਜੀ
ਸਤਿ॥॥ਪਰਚੀਪੂਰੀਹੋਈ॥॥੨॥॥॥॥
॥ ॥ ॥

Digitized by Panjab Digital Library | www.panjabdigilib.org

Digitized by Panjab Digital Library | www.panjabdigilib.org

ਤ੍ਰਿਲੋਚਨਜੀ

Digitized by Panjab Digital Library | www.panjabdigilib.org

੧ੴਸਤਿਗੁਰਪ੍ਰਸਾਦਿ॥

ਪਰਚੀਤ੍ਰਿਲੋਚਨਜੀਕੀਚਉਪਈ ॥

ਐਸੇਕਰਿਯਹੁਅਉਧਯਿਤਾਈ॥ਏਹੁਓ
ਰਪ੍ਰੇਮਅਧਿਕਾਈ॥ਯਹੁਗਿਤ੍ਰਿਲੋਚਨਊ
ਗਾਆਇਆ॥ਕਰਿਗਇਸਨਾਨੁਤਿਹਧੌਟਯ
ਜਾਇਆ॥ਸੁਨਤਿਨਾਚਧੀਨਾਤਿਹਆਵਾ॥
ਕਰਿਨਮਸਕਾਰੁਤਿਨਯਚਨੁਸੁਨਾਵਾ॥ਏ
ਸੁਅਭੀਨੁਸ਼ਠਾਕੁਰਓਈ॥ਤੌਸੌਂਪ੍ਰੇਮੁਕਰਿ

ਜਿਨਿਲੈਨਕੇਈ॥ਸੋਠਾਕੁਰਪਾਰਿਪੂਰਨੋਹੋਈ॥
ਬਹੁਰੇਚਲਰਾਂਦੇਪ੍ਰੇਮਅਮਿਉਸੋਈ॥੧॥ਦੋਹ
ਰਾ॥ਸੁਨਤਿਬਚਨੁਧਿਧਪਉਕਲਾਨਾਰਿਕੇ
ਭਇਓਪ੍ਰੇਮਪ੍ਰਕਾਸੁ॥ਮਾਨੋਭੁਰਕੇਗਿਆਨ
ਤੇਰਿਦੇਪੰਕਜਕੀਓਬਿਗਾਸੁ॥੧॥ਚਉਪ
ਈ॥ਬਹੁਰਿਬਿਪ੍ਰਲੇਆਸਨੁਥਾਪਾ॥ਕਛੁ
ਤਰਿਸਾਖਫਲਾਇਓਕੰਪਾ॥ਚਲਤੁਪੈਨਜ
ਹਾਠਾਕਰਤੋਤੇਰਾ॥ਦਰਸਨਲੋਚਨਹੇਮਨਮੇ
ਰਾ॥ਸੋਮਿਉਬਚਨੁਤੇਨੇਹੇਕੀਨ॥ਤਾਤੇ

Digitized by Panjab Digital Library | www.panjabdigilib.org

ਮੈਤੁਇਠਾਕੁਰੁਦੀਆ ॥ ਜੋਈਲਾਭਠਾਕੁਰ ੩੨
ਤੇਪਾਇਓ ॥ ਮੈਤਾਕੇਸੋਨਾਹਿਦੁਰਾਇਓ ॥ ਤੈ
ਦਰਸਨੁਲਾਭਠਾਕੁਰਤੇਪਾਇਆ ॥ ਸੋਦਰ
ਸਨੁਮੋਹਿਦੇਹਿਦਿਖਾਇਆ ॥੨॥ ਦੋਹਰਾ ॥
ਲੈਚਲਿਓਜਹਾਸਿਆਮੁਘਦੂਰਿਦਰਾਹਿ
ਤਪੂਮਸਿਉ ॥ ਆਨੇਮੁਰਤਿਗਿਆਨਦ੍ਰਿਲੋਰ
ਨਆਗੈਹੋਇਚਲਿਓ ॥੧॥ ਚਉਪਈ ॥
ਘਹੁਘਦੂਰਿਭਾਹਿਹਰਿਸੁਖਦਾਈ ॥ ਕਰਿਕੈ
ਟਹਿਕਿਦੂਰਕਨਾਈ ॥ ਤਿਹਦਰਸਨਕੈ

Digitized by Panjab Digital Library | www.panjabdigilib.org

ਧੀਨਾਪਾਵੈ॥ਤ੍ਰਿਲੋਚਨਕੇਨਗੀਨੈਨਦਿਖਾ
ਵੈ॥ਧਾਂਇਪਕਰਿਸੋਆਗੈਰਾਖੈ॥ਦੇਖਾਤ੍ਰਿ
ਲੋਚਨਧੀਨਾਤਿਸੁਤਭਾਖੈ॥ਪਕਰਿਭੁਜਤਾਂਕੋਪ
ਕਰਾਵੈ॥ਪਉਨੁਮੁਠਿਜਿਉਕਰਿਨਗੀਆਵੈ॥
ਜਯਹੀਸੋਗਇਇਦ੍ਰਿਸਟਿਲਗਾਵੈ॥ਪਰੁ
ਪਰੌਸੁਭੂਮਪਾਰਿਗਿਰਿਤਿਹਨੁਦਿਖਾਵੈ॥੩॥ਦੋਹ
ਰਾ॥ਤਿਹਨੁਚਰਨਧਰਮਸਤੁਭਾਇਉਆਗਿ
ਉਪ੍ਰੇਮਪ੍ਰਹਾਰਿ॥ਮਨੁਚਿਤੁਯਾਪਿਤਿਸਾਰਿ
ਚੁਰਗਸੀਲਪੇਨਹਾਂਕੀਛਾਰਿ॥੧॥ਚੌਪਈ॥

Digitized by Panjab Digital Library | www.panjabdigilib.org

ਹਾਹਾਕਰਿਗੀਏਮਹਿਆਵਾ॥ਅਸੁਆਯਹੁ ੩੨
ਪ੍ਰਵਾਹੁਯਗਾਵਾ॥ਲੇਟਿਉਪਰਸੱਬਿਹਸਪ
ਰਿਜਾਈ॥ਖਿਨੁਜੀਵੈਖਿਨੁਮਰਿਮਰਿਜਾਈ
॥ਆਸਨੁਕਰਹੁਕਰਹੁਤਿਸੁਪਾਗਾ॥ਕਹੁਪਰਿ
ਉਤਿਸੁਗਲਿਕਾਧਾਗਾ॥ਆਤੁਨਿਰਖਹੁਕੀ
ਰਮਰਾਈ॥ਤਨਿਮਨਿਮਹਿਵਾਹਿਲਪਰਿਓ
ਆਈ॥ਜਬਅੰਗਿਖੋਲਿਸੁਗਤਿਮਹਿਆਵੈ
॥ਠਾਕੁਰਠਾਕੁਰਕਰਿਗਹਿਰਾਵੈ॥੪॥ਰਹ
ਾ॥ਤਨਿਮਨਿਕੀਤਿਸੁਸੁਪਿਗਈਪ੍ਰੇਮ

Digitized by Panjab Digital Library | www.panjabdigilib.org

ਇਹੁ ਬੁਰੀ ਬਲਾਇ ॥ ਜੈਸੇ ਮਛੁਲੀ ਨੀਰ
ਬਿਨੁ ਤਰਫਿ ਤਰਫਿ ਮਰ ਜਾਇ ॥੧॥ ਰਹਾਉ
ਪਈ ॥ ਜਬ ਤੇ ਪ੍ਰੇਮ ਮਨਿ ਖਰਾ ਘਨੇਰਾ ॥ ਦੇਹਿ ਅ
ਭਿਮਾਨ ਸਕਲ ਤਿਨ ਤੇਰਾ ॥ ਗਲਤ ਭਏ ਦੇ
ਹੀ ਕੇ ਅੰਗਾ ॥ ਦੁਖ ਸੁਖ ਕੇ ਸਭੁ ਮਿਟਿਓ ਪ
ਰਸੰਗਾ ॥ ਪ੍ਰੇਮ ਅਗਨਿ ਮਨੁ ਤਨੁ ਸਭੁ ਦਹਾ ॥
ਬਿਨ ਪ੍ਰੇਮ ਤਗਾ ਅਛਰੁ ਨ ਰਹਾ ॥ ਜਬ ਪੀਲੋ ਇ
ਹੁ ਬਚਨੁ ਬਖਾਨ ॥ ਦੇਹਿ ਦਰਸਨੁ ਇ ਸ
ਸ੍ਰੀ ਭਗਵਾਨ ॥ ਜਬ ਬਹਰਿ ਦਰਸਨੁ ਦੀਓ

Digitized by Panjab Digital Library | www.panjabdigilib.org

ਦਿਖਾਈ॥ਤ੍ਰਿਲੋਚਨਕੀਤਨਿਰਖਿਆਧੁਸ੍ਣਾ ੩੪
ਈ॥੫॥ਦੋਹਰਾ॥ਤ੍ਰਿਲੋਚਨਦਰਸਨੁਦੇ
ਖਿਕੈਅਤਿਸੁਖੁਪਾਇਓਮੀਤ॥ਮਾਨੋਮਿਰ
ਤਕਿਮੁਖਿਪਾਇਓਅਮੀਅਹਾਰਸੁਨੀਤ॥
੧॥ਚੌਪਈ॥ਦੀਨੇਆਨਿਨੀਰਗਸਿਰਢਾ
ਰਿਓ॥ਮੁਖਅੰਗੁਸਗਰਾਹਰੀਪਖਾਰਿਓ॥
ਲੇਪੀਤੰਬਰੁਮੁਖਕੋਪੋਛਾ॥ਨੈਨਮਾਗਹਿਤਿਸ
ਦਰਸਨੁਲੋਛਾ॥ਆਨਪਾਗਸਿਰਿਊਪਰਿ
ਧਰੀ॥ਸ੍ਰੀਨਾਮਾਇਹੁਕੇਵਲਹਰੀ॥ਲੋਕੇ

Digitized by Panjab Digital Library | www.panjabdigilib.org

ਸਰਗਰਿਟੀਕਾਧਾਰਾ ॥ ਅਸਤਕਿਆਏਤਾ
ਨੌਉਜੀਆਰਾ ॥ ਤੀਨਹਿਮਿਲਿਕਰਿਵੇਲ
ਕਰਾਈ ॥ ਤ੍ਰਿਲੋਚਨਪੀਨਾਹਰਗਿਰੁਸਾਂਈ ॥
ਦੂ ॥ ਦੋਹਰਾ ॥ ਸਕਲਿਸ੍ਰਿਦ੍ਰਿਸਭ੍ਰੀਤ੍ਰਕਰੀ
ਨੈਨਪਰਗਸਿਪਾਰਿਜੋਰਿ ॥ ਪੂਰਨਪ੍ਰੇਮਜਨਾ
ਇਆਤਗਾਪ੍ਰੇਮਕੀਠਉਰ ॥ ੧ ॥ ਚਉਪਈ
॥ ਯਹੁਰਸਤੁਰੁਅਸਤਾਚਲਿਗਾਇਓ ॥ ਹ
ਰਿਪ੍ਰਭੁਪਲਕਨਮੈਕਛੁਕਹਿਓ ॥ ਪਹਿਰੋ
ਏਹਰਿਅੰਤਰਿਧਿਆਨਾ ॥ ਇਸਭਪਾਟਿ

Digitized by Panjab Digital Library | www.panjabdigilib.org

ਏਖੈਸ੍ਰੀਭਗਵਾਨ॥ਲੇਚਲ੍ਹੋਰੇਪੀਨਾਧਰਿ ੩੫
ਆਇਆ॥ਤ੍ਰਿਲੋਚਨਅਪਨੌੱਘਰਿਸਿਧਾ
ਇਆ॥ਜਹਾਂਤਹਾਂਤਿਨਕੌਂਬ੍ਰਹਮੁਦਿਖਾਵੈ
ਪ੍ਰੇਮਭਗਤਿਪ੍ਰੀਤਭਾਤਿਨਿਬਾਹੈ॥ਸੋਪ੍ਰੀਤ
ਸੁਆਪਿਆਹਿਨਿਵਾਰੇ॥ਬਿਨਪ੍ਰੀਤਸੁਨਹੀ
ਅਉਰਬੀਚਾਰੇ॥੭॥ਦੋਹਰਾ॥ਰਮਨਤੇਕ
ਛੁਟੁਗਿਆਨਿਰਖੀਪ੍ਰੇਮਕੀਚੋਟਿ॥ਪ੍ਰੇਮ
ਬਿਨਜਗਜੀਵਣਾਪ੍ਰਿਗੁਸੋਜੀਵਨੁਖੋਟਿ॥
੧॥ਚਉਪਈ॥ਜੋਈਪ੍ਰੇਮਤ੍ਰਿਲੋਚਨਸ੍ਰ

Digitized by Panjab Digital Library | www.panjabdigilib.org

ਗਾ॥ਸੋਈਪ੍ਰੇਮੁਹਰਿਜੀਮਨਿਲਾਗਾ॥ਤ੍ਰਿ
ਲੋਚਨਪ੍ਯਾਰਿਇਕਲਾਗੀਰਹੈ॥ਬਿਨਾਟਹ
ਲੁਏਥੁਹੁਦੁਖਸਹੈ॥ਹੋਇਧਿਰਤੀਆਂਤ
ਰਿਦਲਿਆਇਆ॥ਬਿਪ੍ਰੁਤ੍ਰਿਲੋਚਨਬ
ਚਨੁਸੁਨਾਇਆ॥ਮੈਤੁਮਰੀਪ੍ਯਾਰਿਟਹਲਕ
ਮਾਵੈਂ॥ਜੋਕਛੁਦੇਇਸੋਈਮੈਖਾਵੈਂ॥ਸਾਂਹਿ
ਨਕਰੋਨਭੋਜਨਮਾਂਗੈਂ॥ਅਨਭਲੀਨਾਦੇਖੇ
ਉਠਿਭਾਗੈ॥੮॥ਦੋਹਰਾ॥ਤ੍ਰਿਆਤ੍ਰਿ
ਲੋਚਨਸਿਉਕਹਿਓਤੁਮਇਹਚੀਨਗ

Digitized by Panjab Digital Library | www.panjabdigilib.org

ਪਾਲ॥ਸਭਿਧਿਪਿਕਾਜ ਸਵਾਰਈਗਾਖੇ ੩੯
ਆਗਿਰਿਆਲੁ॥੧॥ਚਉਪਦੀ॥ਤ੍ਰਿਲੋ
ਚਨਸੋਧਿਆਰਿਮੈਲੇਗਾਖਿਓ॥ਅੰਮ੍ਰਿਤਬ
ਚਨਸਰੁਤੁਆਖਿਭਾਖਿਓ॥ਜੋਏਮਨਸਾਮ
ਨਆਹਿਪਾਰੇ॥ਸੋਪਹਿਲੇਗੀਹਰਿਕਾਜੁਸਵ
ਰੇ॥ਨਿਸਯਾਅਰਸੋਵਹੁਅਹਿਰਹੈ॥ਭਲੀਬੁ
ਰੀਕਹੁਸੁਨੈਨਕਹੈ॥ਜਿਕਹੁਪਾਵੈਸੋਈਖਾ
ਵੈ॥ਧਮਨਕਰੈਰੇਤ੍ਰਿਆਘਕਿਜਾਵੈ॥ਤ੍ਰਿਆ
ਸੋਚਕਰੈਅਨਿਅੰਤਰਿ॥ਅਤਿਇਹੁਭੁਖਾ

Digitized by Panjab Digital Library | www.panjabdigilib.org

ਰਹੈਨਿਰੰਤਰਿ ॥੪॥ ਦੋਹਰਾ ॥ ਛੋਲੇਪਹੁ
ਤੈਪੀਸਈਦਾਲੁਦਲੇਸੁਭਾਇ ॥ ਸਕਲਿ
ਦਿਵਸੁਤਾਨਾਰਿਕੈਪਕਾਵੈਤਿਆਤਿਯਿਹਾ
ਇ ॥੧॥ ਚਉਪਈ ॥ ਯਹੁਤੁਅਉਪਿਐ
ਸੇਯੀਤਾਈ ॥ ਨਹਿਕਿਸੈਮੋਂਤਿਨਯਾਨਿਰ
ਲਾਈ ॥ ਪੀਸਪਕਾਵਤਦਿਵਸੁਗਵਾਵੈ ॥ ਇ
ਹੁਟਹਲੂਆਮਾਤਭੁਖਾਗਹਿਜਾਵੈ ॥ ਇਕ
ਦਿਨਤ੍ਰਿਆਯਹੁਤਉਂਕਲਾਨੀ ॥ ਲੀਏਅ
ਟੇਰੂਨਿਕਸਿਸਿਪਾਨੀ ॥ ਜਾਇਪਰੈਸਾਨਿ

Digitized by Panjab Digital Library | www.panjabdigilib.org

ਕੇਭਈਠਾਢੀ ॥ ਤਿਨਪੂਛੀਯਾਤਿਤਾਹਿਸੌਂ
ਗਾਢੀ ॥ ਅਤਿਦੀਨਹੌਂਛੀਨਦੇਖਿਓਤਨਿਤੇ
ਗਾ ॥ ਤ੍ਰਿਣਕਾਗਨਿਸੇਵਤਭਾਨਮੋਰਾ ॥੧੦॥
ਦੋਹਰਾ ॥ ਛੂਠੀਕਾਭੂਖਾਦਾਹਿਲੂਆਰ
ਖਿਆਆਹਿਸੁਭਾਇ ॥ ਪੀਸਪਕਾਵੂੰਤਨਖ
ਵਾਵੂੰਤੇਏਤਨੁਯਹੁਅਕੁਲਾਇ ॥੧॥ ਚੌ
ਪਈ ॥ ਇਨਿਤ੍ਰਿਆਇਹੁਭਾਖੀਜਬਗੀ ॥
ਹਰਿਅੰਤਰਿਗਿਧਿਆਂਹੋਇਗਏਤਬਗੀ ॥
ਨਾਰਿਅਉਪੁਰਖਚਹੂੰਦਿਸਿਦੇਖੈ ॥ ਵਹਿ

Digitized by Panjab Digital Library | www.panjabdigilib.org

ਸਿਆਮਸੁੰਦਰਿਭੁਗਤਿਨਹੀਪੇਖੈ॥ਤਬਿ
ਤ੍ਰਿਲੋਚਨਕਰੀਸੰਭ੍ਰਾਰਾ॥ਹਰਿਜੇਏਹੁਬਲਿ
ਤ੍ਰਿਧਾਰਾ॥ਜਬਤ੍ਰਿਲੋਚਨਇਹੁਬਚਨੁ
ਉਚਾਰਾ॥ਤਬਿਹਰਿਆਇਠਾਢੇਭਏਇਥ
ਰਾ॥ਹਿਰਖਸੋਗੁਭਗਤਿਨਹੀਧਾਰੈ॥ਜਤ
ਕਤਿਆਤਮਸਰੂਪੁਨਿਹਾਰੈ॥੧੧॥ਦੋਹਰਾ॥
ਏਹੁਮਾਇਆਆਕਾਰੁਪ੍ਰਕਾਰੁਹੈਜੇਤਾਆਹਿਆ
ਕਾਰ॥ਰੂਪਨਾਮਗੁਨਰਹਿਤਜੇਵੇਖਹੁਆ
ਪੁਸੁਧਾਰ॥੧॥ਚਉਪਈ॥ਵੇਖਹੁਲੀ

Digitized by Panjab Digital Library | www.panjabdigilib.org

ਲਾਂਸ੍ਰੀਭਗਵਾਨ॥ਸਭਿਘਾਟਿਮੈਂਹੈਆਪੁ
ਲੁਕਾਨਾ॥ਜਿਉਹਿਮੁਥੀਰਿਪਾਨੀਧਰਿਹ
ਰਾ॥ਅਰਭੂਤਯਰਨਨਜਾਈਕਹਾ॥ਭੂਖ
ਨੇਹੇਭਏਇਕੱਰੇਨਾਰੀ॥ਤਿਉਆਤਮਬਪੱਲੀ
ਉਛਪਾਈ॥ਜਿਨਗੁਰਗਿਆਨਪ੍ਰਾਪਤਿਹੁ
ਆ॥ਤਿਨਹਿਨਤੁਸਤਿਏਕਅਉਰੂਆ॥
ਸਭਭੂਤਨਮਾਹਿਆਪਕੇਰੇਖੈ॥ਅੱਉਆ
ਪਸਮੱਹਿਸਭਭੂਤਨਿਪੇਖੈ॥੧੨॥ਦੋਹਰਾ
ਖਾਣੀਬਾਣੀਚਰਅਚਰਗਨਿਸਟਿਮਾਹਿ

ਜੈਆਹਿ ॥ ਅੰਤਮਤਤੁਨਿਹਾਰੀਐਪ੍ਰੇਮਰੂ
ਪਅਵਗਾਹਿ ॥੧॥ ਚਉਪਈ ॥ ਤਤੁਗਿਆ
ਨੁਧਰਿਦੀਓਘਤਾਈ ॥ ਪੁਨਿਵਾਹੀਮਹਿਰ
ਹਿਓਸਮਾਈ ॥ ਨਿਰਜਲੁਭਾਤਿਤ੍ਰਿਲੋਕਨ
ਭਈ ॥ ਧੁਧਿਯੋਪਿਏਕੋਹੋਇਗਈ ॥ ਭਾਉ
ਜੁਸਰਗਾਇਆਖਿਲਾਇ ॥ ਏਕੋਏਕਰ
ਹਿਓਸਭੁਛਾਇ ॥ ਰਾਗੁਨੁਏਖਤਿਹਪ੍ਯਾਰਿ
ਤੇਭਾਗਾ ॥ ਸਮਤਾਗਿਅਨੁਪ੍ਯੌਟਿਬੀਤਰਿ
ਜੋਗਾ ॥ ਭੇਦੁਭਾਵਨਾਤਿਹਤਨਤੇਗਈ ॥ ਸ

Digitized by Panjab Digital Library | www.panjabdigilib.org

DEPARTMENT OF ... LIBRARY PUNJAB, PATIALA

Digitized by Panjab Digital Library | www.panjabdigilib.org

ਨਾਮਦੇਵਜੀ

ਨਾਮਦੇ

Digitized by Panjab Digital Library | www.panjabdigilib.org

ਗਲਸਮਿਗ੍ਰੀਏਕੋਭਈ॥੧੩॥ਸੋਰਠਾ॥
ਅਦ੍ਭੁਤ ਅਨਭਉ ਸਾਧਜਨ ਕਿਆਂਕੇਕ
ਹੈਧਨਾੱਇ॥ਪੁਨਿਅਗਿਨਰਹੈਜੋਆਪੁਮਹਿ
ਅਪਨਾਆਪੁਦਿਖਾਇ॥੧॥ਸੋਰਠਾ॥
ਪੂਰਨਭਈਸੋਜਾਨਤ੍ਰਿਲੋਚਨਜੀਕੀਕਥਾ
॥ਤਿਨਕੇਅਕਹਿਕਹਾਨੁਗੁਰਪਰਸਾਦੀਪ੍ਰ
ਗਟਿਭਈ॥੧॥ਪਰਚੀਪੂਰੀਹੋਈ॥੩॥

ੴਸਤਿਗੁਰਪ੍ਰਸਾਦਿ

ਆਗੇਪਰਚੀਨਾਮਦੇਵਜੀਕੀਚਲੀ॥੧॥

Digitized by Panjab Digital Library | www.panjabdigilib.org

ਮਾਨਮਤੁਮਤੁਜਾਨੁ॥ਉਪਜਤਪ੍ਰੇਮਭਯਉਰਾੜਿ
ਉਹੋਇਆਤ੍ਰਿਉਤਿਸੁਕੈਰੈਬਖਾਨੁ॥੧॥
ਚਉਪਈ॥ਨਾਮਦੇਵਹ੍ਯਾਟਿਪ੍ਰੇਮਜਗਾਇ
ਆ॥ਪ੍ਰੇਮਭੂਤਜੈਸੋਬਯਉਰਾਇਆ॥ਖਾਨਪ
ਨਤਿਸੁਸਗੱਲਬਿਸਾਰੇ॥ਲੋਕਲਾਜਤਿਨ
ਦੀਨਿਤਿਆਗੇ॥ਹਾਇਹਾਇਤਿਸੁਕਰਤਬਿਹਾ
ਇ॥ਔਰਪ੍ਰੇਮਭੂਤਬਗੀਬਲਾਇ॥ਕਬਹੂਵ੍ਹਾਰਿ
ਤਿਨਕਾਕੇਰਾਟੈ॥ਸਭਬਿਧਿਮਾਹਿਵ੍ਹਾਹਿਪ੍ਰੀ
ਤਮੁਗਟੇ॥ਜੈਸਪਟਹੂੰਕੇਲੋਇਦਿਖਾਈ॥ਪ੍ਰੇ

Digitized by Panjab Digital Library | www.panjabdigilib.org

ਮਸੋਂਤਿਸਕੇਪਗਿਪਰਿਜਾਈ ॥੨॥ ਦੋਹਰਾ ॥
ਰੁਖਬਿਰਖੇਕੇਗਲਿਲਗੇਅੰਤਰਿਦਰਸਨ
ਪਿਆਸ ॥ ਜੇਸਭਮਾਹਿਜੋਤਿਸਰੂਪਹੈਤਿ
ਸੁਦੇਖਨਕੀਆਸ ॥੧॥ ਚਉਪਈ ॥ ਦੇਇ
ਪਦਿਮਾਹਿਸਿਰਦ੍ਵਾਗੀਰਹੈ ॥ ਸੁਰਿਆਤੁਮ
ਰਤਾਹੋਇਦ੍ਵੈਹੈ ॥ ਸੋਪ੍ਰੀਤਮਆਪਾਆਹਿਥੀ
ਦੋਰੇ ॥ ਅੰਤਰਿਮੁਖਿਹੋਇਤਿਸੇਨਿਹਾਰੈ ॥ ਦ
ਹਿਮੁਗਤਿਜੋਦੇਨਾਦਿਖਾਈ ॥ ਅਪਨੇਪੀਤਰ
ਨਪੱਰਸਣੈਆਈ ॥ ਜੋਦੇਖੈਤਿਸੁਮੁਖਿਰਿ

Digitized by Panjab Digital Library | www.panjabdigilib.org

ਤੁਰਹੇ ॥ ਮਨਕੀਬਾਸਨਕਿਸਸੋਕਹੈ ॥ ਨੈਨਨ ੫੧
ਓਰਗਵਿਗਹੇਨਿਹਾਰੀ ॥ ਇਕਟਕਿਲਾਂਵਿਹੈਨੈ
ਪਸਾਰੀ ॥੩॥ ਦੋਹਰਾ ॥ ਪ੍ਰੇਮਮਗਨਮਾਤਾ
ਰਹੈਸੁਪਿਨਰਹੇਸਰੀਰਿ ॥ ਕੋਹੇਵੈਨਤਿਸਾਕਿ
ਓਪਰੇਜਿਹਪਾਵਿਪ੍ਰੇਮਸਮੀਰ ॥੧॥ ਚਉਪਈ
॥ ਜਾਗਤਿਸੁਪਨਸੁਖੋਪਤੁਮਾਹੀ ॥ ਪ੍ਰੀਤਮੁ
ਤੇਕੋਬਿਸਰੈਨਾਹੀ ॥ ਕਬਹੁਪਾਗਮਾਥੇਪਰਿ
ਧੈ ॥ ਕਬਹੂਪਟਕਪਗਨਹਾਂਹਾਕਰਿਭਾਖੈ ॥ ਨ
ਗਾਲੋਕਤਿਸਸਗਲੇਭਾਈ ॥ ਤਿਸਕੀਆ

Digitized by Panjab Digital Library | www.panjabdigilib.org

ਜਿਨੀਦਨਹੀਪਾਈ ॥ ਤਾਹਿਰੁਦਨਜਤੁਸਰਗ
ਲੋਰੇਈ ॥ ਭੇਦਨਦ੍ਵੀਲਖੈਨਕੋਈ ॥ ਜਗੀ
ਉਰਦ੍ਰਿਗਿਨਿਕਸਿਸਿਪਾਦੈ ॥ ਬਾਲਕਧਿਰ
ਪਿਤਰੁਦਨੁਜੁਰਿਆਦੈ ॥੪॥ ਦੋਹਰਾ ॥ ਹੀਂਕੀ
ਦੈਰਨਦੇਖਕੈਬਿਸਮੈਹੋਇਸਭਲੋਗੁ ॥ ਸਭ
ਧਾਇਪੂਰਨਪ੍ਰੀਤਿਸੋਂ ਤਾਹਿਨਕਰੈਸੰਜੋਗੁ ॥੧॥
ਚਉਪਈ ॥ ਨਗਰਿਲੋਗਸਭਕਰਹਿਪੈਜਾ
ਏ ॥ ਧ੍ਰਿਗੁਮਾਤਪਿਤਾਜਿਸੁਪੁਤ੍ਰਉਰਾਏ ॥
ਮਾਤਾਪਿਤਾਕੋਕਹੈਪੁਕਾਰ ॥ ਜਾਸੁਤਕੋਕੀ

Digitized by Panjab Digital Library | www.panjabdigilib.org

ਜੈਉਪਨਾਰਾ॥ਮਾਤਾਇਹੁਸੁਨਿਅਤਿਬਿ
ਲਲਾਵੈ॥ਟੋਣਾਟਾਣਾਬਹੁਤੁਕਰਾਵੈ॥ਮੰਤ
ਰਿਜੈਤਰਿਅਉਖਧੁਬਹੁਤੇਰੇ॥ਕਰਹਿਰਖਖਾ
ਵੈਤਿਸਾਹਿਘੌਨੇਰੇ॥ਜੈਸੇਘੀਉਅਗਨਿਮ
ਹਿਪਰੈ॥ਤਿਸਤੇਪ੍ਰੇਮਅਧਿਕਾਈਕਰੈ॥੫
॥ਦੋਹਰਾ॥ ਅਉਖਧੁਮੰਤ੍ਰਨਮਾਨਹੀਬਿਰ
ਹਾਬੁਰੀਬਲਾਇ॥ਜਿਉਅੰਗਿਆਰੀਭੂਸ
ਮਹਿਬਿਨੁਅਭਿਆਸੁਜਰਾਇ॥੧॥ਚੌਪਈ
॥ਤਿਸੁਜੈਉਪਨਾਰੁਕੋਈਕਰਾਵੈ॥ਤਾਹਿ

ਖਸਮਪ੍ਰਭੁਅਧਿਕਾਈਆਹੈ॥ਮਾਤਪਿਤਾ
ਜੈਉਪਰਿਹਾਰੇ॥ਤਾਕੀਅਉਖਟੁਕਉਜਾਬੀ
ਜਾਰੈ॥ਧੁਨਿਵਾਹਿਨਿਕਾਸਿਰੁਆਗਰਿਕਾਗਾਇ
ਓ॥ਜਈਹੁਸੰਜੋਗਤੇਐਸਾਭੁਇਓ॥ਪ੍ਰਭ
ਪ੍ਰਹਾਗਿਪ੍ਰੀਤਿਅਮਨੁਥਾਹਾ॥ਸੋਅਤਿਉਕ
ਲਾਨਜਾਤਿਨਸਹਾ॥ਰੂਪਰੇਖਤੇਨਿਆਰਾਜੋ
ਈ॥ਤ੍ਰਿਗੁਣਅਤੀਤੁਕਹਾਵੈਸੋਈ॥੬॥
ਦੋਹਰਾ॥ ਰੂਪਰੇਖਨਰੰਗੁਕਛੁਤ੍ਰਿਹੁਗੁਣ
ਤੇਪ੍ਰਭਭਿੰਨ॥ਤਿਸੈਬੁਝਾਇਨਾਨਕਾਜਿਸੁਹੋ

Digitized by Panjab Digital Library | www.panjabdigilib.org

ਦੈ ਸੁਖਮਨੀ ॥੧॥ ਚਉਪਈ ॥ ਨਿਰੰਕਾਰ ਆ ੬੨
ਕਾਰੁ ਬਨਾਇਆ ॥ ਜਨਮ ਰੂਪ ਧਰਿ ਤਾਂ ਪੈ ਆ
ਇਆ ॥ ਤਾਜੁ ਕੁਲਾ ਸਿਰਿ ਪਰਿ ਧਰਿ ਲੀਨੀ
॥ ਰਖਿਓ ਹਿੰਦ ਅਸਵਾਰੀ ਕੀਨੀ ॥ ਸਭ ਜਨ ਕ
ਮਾਨ ਲੌ ਮੇਰ ਚੌ ਮਕਾਰੀ ॥ ਤਰਕਸੁ ਕਮਰ ਕ
ਰਿ ਕਮਰ ਬੀਧਾਰੀ ॥ ਰਯ ਕਧਿਓ ਰਾਫਾ ਮਾਲਲ
ਕਾਰਾ ॥ ਪਕਰਿ ਖਿਧਿ ਗਾਰ ਪੋਟਾ ਸਿਰ ਧਾਰਾ ॥ ਨਿ
ਨਹੋਰਿ ਨਿਆ ਸੁਮਕਾਣੀ ॥ ਨਖ ਸਿਖ ਲਉ
ਸਭ ਜੋਤਿ ਦਿਖਾਣੀ ॥੭॥ ਦੋਹਰਾ ॥ ਪੰਰਤ

Digitized by Panjab Digital Library | www.panjabdigilib.org

ਤੌਕੈ ਦੇਹਧਰਿ ਤਤੁ ਮੈਤਤੁ ਲੁਕਾਨ ॥ ਤਿਸੁਦਿ
ਧ੍ਰਿਸਟਿਕੈ ਦੇਖਈ ਨਮਾਨ ਅਤੁਜਾਨੁ ॥
੧ ॥ ਚਉਪਈ ॥ ਨਿਰਤਿ ਕਰਤਿ ਪਗੁ ਆਗੈ
ਧਾਰੈ ॥ ਸਭੁ ਪਾਟਿ ਜੈਤੀ ਜੋਤਿ ਨਿਹਾਰੈ ॥ ਤੀਨ
ਭੁਵਨ ਤਾਹੂ ਮੈ ਪੇਖੈ ॥ ਪ੍ਰੇਮ ਭਗਤਿ ਨ ਹੋਇ ਆਤ
ਰੂਖੈ ॥ ਸਕਲ ਰੋਮ ਜੈਨ ਹੋਇ ਆਏ ॥ ਨਿਰ
ਖਿ ਸੋ ਭਾਹਾਗ ਨਾਹਿ ਅਘਾਏ ॥ ਜੋਇ ਜੈਨ ਹੋ
ਇ ਲਾਖ ਕਰੋਰਾ ॥ ਪ੍ਰੇਮ ਭਗਤਿ ਹੋਇ ਤਾਤ
ਨਿਹੋਰਾ ॥ ਨਿਰਖਿ ਨਿਰਖਿ ਦ੍ਰਹਿਅਤਿ ਨਿਰ

Digitized by Panjab Digital Library | www.panjabdigilib.org

ਖਾਈ ॥ ਗੀਸੁਗੀਸੁ ਦੁਹਿ ਅਤਿਗੀਸੁਾਈ ॥੮

॥ਦੋਹਰਾ॥ ਹਰਿਜਨੁਤੇਰੁਨਕੋਰਗਹਾਲਖੀ
ਕਲਾਭਉਗਾਹਿ ॥ ਪ੍ਰੇਮਭਗੋਹਰਸਪੀਪੈਠਿਕੇ
ਪਾਇਉਭੂਪਅਥਾਹਿ ॥੧॥ ਚਉਪਈ ॥
ਤਹੀਕਾਲਉਪਜੀਇਕਯਾਨੀ ॥ ਹਲੇਜਾ
ਗਆਗਬਿਯਖਾਨੀ ॥ ਖੁਸਿਖਬਗੀਤਨਆ
ਖਿਯਖਾਨੀ ॥ ਸਭਕੇਕਾਨਪਰੀਹਗਿਜਾਨੀ ॥
ਜਿਹਜਿਹਨਆਪਬਿਕੇਪਰੈ ॥ ਹਗਿਤਿਹਤਿ
ਹਲਾਗਾਪੀਹੈਫਿਰੈ ॥ ਅੰਤਰਿਯਾਹਬਿਸੰਗ

ਸੰਗਾਤੀ ॥ ਤਾਕੀਗਤਿਕਿਨੈਵਿਰਲੈਜਾਤੀ
॥ ਜੇਕੋਪ੍ਰੇਮੁਤਾਹਿਸੋਲਾਵੈ ॥ ਨਾਮੇਜਿਉਸੋ
ਦਰਸਨੁਪਾਵੈ ॥ ੯ ॥ ਦੋਹਰਾ ॥ ਜੋਕੋਪ੍ਰੇਮੁ
ਲਗਾਵਹੀਹਰਿਸਿਉਮਨੁਚਿਤੁਲਾਇ
॥ ਤਾਤਕਾਲਵ੍ਹਭਗਤਿਕੌਜਨਿਕਤਿਆ
ਪਿਦਿਖਾਇ ॥ ੧ ॥ ਚਉਪਈ ॥ ਇਕਦਿ
ਨਨਾਮੈਰੋਟੀਕੀਨੀ ॥ ਭਲੇਪਕਾਇਧਰਿਧ
ਰਿਧਰਿਦੀਨੀ ॥ ਲੈਕੂਕਰਿਤਿਹਤੇਉਠਿ
ਭਾਗਾ ॥ ਨਾਮਾਘੀਉਲੇਪਾਛੈਲਾਗਾ ॥ ਧਿ

Digitized by Panjab Digital Library | www.panjabdigilib.org

ਨੇਕੰਰੇਅਤਿਅੰਤਰੁਹੋਈ॥ਯਹੁਬਿਧਿਪਿਤਾਖਿ ੪੫
ਸੁਨਾਵੈਸੋਈ॥ਰੂਖਾਖਾਣਾਆਹਿਨਭੂਖ॥
ਪੀਉਸੋਦੋਨੋਪਾਰਿਖਾਉਬੀਠਲਾ॥ਤਬਿ
ਹਰਿਦੇਤੁਰਤੁਜਿਨਰਤੁਦਿਖਾਇਆ॥ਪੀ
ਉਸੋਦੋਨੋਪਰਿਤੇਗਲਲਗਾਇਆ॥੧॥ਦੋਹਰਾ
॥ਸਭੇਰੂਪਹਰਿਕੇਧਰੇਜੇਤਾਏਹੁਦ੍ਰਿਸਟਿ
ਅਕਾਰ॥ਜਿਹਜਿਹਹਰਿਜਨਦੇਖਈਤਿਹ
ਤਿਹਦਰਸਮੁਰਾਰ॥੧॥ਚਉਪਈ॥ਹਰਿ
ਦਰਸਨਮੈਮਨੁਮਗਨਾਨਾ॥ਦਿਨੁਦਿਨੁਬਢੁ

Digitized by Panjab Digital Library | www.panjabdigilib.org

ਤਿਪ੍ਰੇਮਭਗਵਾਨਾ ॥ ਸਚਹੀਫਿਰਿਪ੍ਰੇਮਅ
ਨੂਆਤਾ ॥ ਜਹਾਤਹਾਕੋਤਿਹਾਨਲਜਾਤਾ ॥ ਜ
ਧਹੀਪ੍ਰੇਮਕਰੇਅਧਿਕਾਈ ॥ ਤਬਿਹੀਗਰਿ
ਆਇਦਰਸੁਦਿਖਾਈ ॥ ਹਰਿਤੇਆਪਕੋਂ
ਭਿਨਨਜਾਨੈ ॥ ਸਭਪਾਦਿਪੂਰਨਬ੍ਰਹਮਹੀਆ
ਨੈ ॥ ਜੋਈਸਰੂਪਨਭੇਮਨਿੱਆਵੈ ॥ ਗਰਿਸੋਈ
ਸਰੂਪਤਿਸੌਂਦਿਖਾਵੈ ॥ ੧੧ ॥ ਦੋਹਰਾ ॥
ਪ੍ਰੇਮਭਗਤਿਸ੍ਯਚਕੋਂਗਾਵੈਗੁਰਹਿਉਪਜਾ
ਇ ॥ ਸੋਤੁਮਕੋਂਮੈਕਹਤਿਹੌਨੀਕੈਂਭਾਂਤਿਬੁਝਾਇ

Digitized by Panjab Digital Library | www.panjabdigilib.org

ਇ॥੧॥ਚਉਪਈ॥ਆਓਕਲਿੰਦਰਕੇਸੋ ੪੬
ਗਾਵੈ॥ਕਰਿਅਬਦਾਲੀਭੇਸੁਦਿਖਾਵੈ॥ਅ
ਗਮਅਗੋਚਰਅਲਖਅਪਾਰਾ॥ਸਭਭੂਤ
ਨਕੇਪ੍ਰਾਨਅਧਾਰਾ॥ਹੈਇਕਲਿੰਦਰਗਤਿਹੱਥੌ
ਲਿਆਇਆ॥ਅਬਦਾਲੀਭੇਸੁਤਿਨਆਇ
ਦਿਖਾਇਆ॥ਕੋਨੇਨਿਕਟਿਕਨੇਜੇਤੁਰੀ॥ਧੂ
ਪਰੀਆਲੇਬਾਲਅਪਾਰੀ॥ਸਿਰਿਪਰਿਕੁ
ਲਾਖੁਉਸਪਾਗਿਧਰੀ॥ਅਨੂਪੇਸੁਅਉਰ
ਮਹਿਨਾਇਜਾਰੀ॥੧੨॥ਦੋਹਰਾ॥ਦਰਿਕਾਂਧੇ

Digitized by Panjab Digital Library | www.panjabdigilib.org

ਰੋਗਪਰੈਕਾਹੂਤਰੋਕਨਲੀਨ॥ਭਲੇਭਲੇ
ਜੋਕਹਤਿਹੈਸੁਨਸੁਨਸਬਨਪ੍ਰਬੀਨ॥੧॥
ਚੌਪਈ॥ ਜਬਹੀਭੋਗੁਸਬਨਕਾਪਾ
ਇਆ॥ਹਰਿਨੇਇਨਰਸੁਪੁਨਿਸੁਨਸਆ
ਇਆ॥ਤਬਧਿਨਮਾਆਗੇਚਲਿਗਾਇਆ॥
ਨਗਰਏਕਆਇਠਾਢਭਾਇਆ॥ਕਿਸਹੂ
ਨੂਪਲੇਆਗੇਰਾਖਿਆ॥ਨਮੇਤਾਂਕੇਕਹੂਨ
ਭਾਖਿਆ॥ਤਗਾਨੇਦੂਲਖਿਪਪੁਜਾਰੀ॥ਪੂ
ਜੋਠਾਕੁਰਗਤਿਹਰੁਗਿਰਿਧਾਰੀ॥ਜਾਂਮੇਪੂਜਾਸ

Digitized by Panjab Digital Library | www.panjabdigilib.org

ਰਧਾਧਾਰੀ॥ਕਹੈਬਿਪਤੁਸਾਹਿਅਧਿਕਾਰੀ॥ ੬੭
੧੩॥ਦੋਹਰਾ॥ਜਧਬਿਪੱਨੇਮੈਸੇਕਹਿਓ
ਨਮਅਨਤੁਕਰਾਇ॥ਜਾਇਦੇਹੁਰੇਕੋਪੀ
ਛੇਠਾਰਭਗਹਿਓਸੁਭਾਇ॥੧॥ਚੌਪਈ॥
ਜਹਜਨੁਪ੍ਰੇਮੀਅਨੁਤਕਰਾਵੈ॥ਤਿਹਹਰਿਖੀ
ਤਮਯਹੁਰੁਖੁਪਾਵੈ॥ਜਹਕੋਈਹਰਿਜਨੇਰੁ
ਖਾਵੈ॥ਤਿਸਹਹਰਿਧਧਿਹਗਿਇਪੂਰਮਿਲਾ
ਵੈ॥ਜੈਕੋਹਰਿਜਨਆਇਦੁਖਾਵੈ॥ਸੋਈਅ
ਧਮਨਰਕਕੋਪਾਵੈ॥ਤਧਿਰਠਾਕੁਰਅਨਿਕ

Digitized by Panjab Digital Library | www.panjabdigilib.org

ਰਨਾਆਈ॥ਐਸੇਦੂਕਅਨਆਦਰਪਾਈ॥
੧੪॥ਸੋਰਠਾ॥ ਫਿਰਤਿਮੰਦਰਿਸਨਮੁਖਿ
ਭੁਇਆਠਾਕੁਰਿਕਿਰਪਾਧਾਰਿ॥ਨਾਮੇਪੂ
ਤਿਆਪੂਜਾਇੱਕੈਪੀਵਾਇਆਦੂੱਧੁਮੁਰਾਰਿ॥
੧॥ਚਉਪਈ॥ ਹਰਿਪੈਪਾਨਹੱਰਿਕੀਓਬਿ
ਖਿਆਨ॥ਕੰਕ੍ਰਧੀਕਾਦੇਇਭਗਤਿਸੁਜਾਨ॥
ਤਿਨਕਾਦਰਸਨਦੇਖਹੁਜਾਏ॥ਤਪਰਉ
ਪਕਾਰਿਜਗਿਅਹਿਆਏ॥ਤਿਨਕਾਦਰਸ
ਨੁਦੁਰਲਭੁਆਗੀ॥ਨਰਿਦੇਹਿਪਾਇਓਉਨ

Digitized by Panjab Digital Library | www.panjabdigilib.org

ਦੇਖਿਓਰਾਹੀ॥ਜਿਉਪਾਰਸਤੇਲੋਹੇਕਚਨ॥ ੪੮
ਚੰਦਨਗੰਧਜਸਬਿਰਛੁਉਧਾਰਨ॥ਤਿਉਰ
ਰਸਨਉਨਕਾਜਗਿਆਨੀ॥ਹਰਿਜਨਦੇਖ
ਤਿਕਿਲਵਿਖਜਾਹੀ॥੧੫॥ਦੋਹਰਾ॥ਸੰਸਾ
ਰਸਾਗਰਮਹਿਸਾਧਜਨਕਵਲਨਜਿਉ
ਪਰਗਾਸ॥ਭਉਰਰੂਪਹੋਇਨਾਮਦੇਵਮੈ
ਤਿਨਤੇਲੇਤਸੁਬਾਸ॥੧॥ਚਉਪਈ॥
ਤਬਨਾਮਦੇਉਰਲਿਤਿਹਿਕੈਜਾਈ॥ਜਿ
ਹਰਿਕਾਬਕੋਦੇਨੇਤੁਆਈ॥ਨਾਮਦੇਵਪਧਾਰਿ

ਤਿਨਕੋਗਾਇਓ॥ਜਾਇਅੰਗਹਿਮਹਿਠਾਢ
ਭੁਇਓ॥ਪੀਸਤਹਲਪੜਿਆਤਿਹਤੀਰਾ॥
ਮਨੁਮਲੀਨਦ੍ਰਹੈਨੈਨੀਰਾ॥ਨਾਮੇਤੋਕੇਘਰ
ਨੁਉਨਾਰ॥ਕਹੁਬੇਟੀਕਿਆਕਰਹੁਬਿਉ
ਹਾਰਾ॥ਕਹਾਕਿਕਾਥੀਕਾਨੈਨੈਭਾਈ॥ਮੈਤਿ
ਨਕਰਸਨਾਨੈਖੋਜਾਈ॥੧੬॥ਦੋਹਰਾ॥
ਤਬਿੜਿਆਤਾਂਕੋਕਹਿਓਦ੍ਰੈਨੋਅਭਭੂਤ
॥ਲਕਰੀਕੋਬਧਨਮੈਗਏਮੈਨਾਮੇਕੋਰੇਵ
ਤ॥੧॥ਚਉਪਈ॥ਕਹੁਬੇਟੀਨਾਮੇਕਿਆ

Digitized by Panjab Digital Library | www.panjabdigilib.org

ਛੈੜਿਓ॥ਤੈਸੇਖਿੜਿਸਟਿਕਰਿਦੰਤਨਿ ੪੯
ਹੇਰਿਓ॥ਤਿਨਨਿਭੈਕੈਕਹਿਓਬਸੁੰਦਰੀ॥
ਉਨਿਭਿਰਾਇਉਮੰਦ੍ਰਗਹਿਪੀਠਿਸੁਜ
ਦੀ॥ਕਰਿਪੀਸਤਿਪਲਨਤੁਭੁਲੋਗੀਧ
ਗੀ॥ਕਹੈਨਆਦੇਵੈਕੈਸੋਹਰੀ॥ਗਿਰਿਦ੍ਰਰਿਪ
ਸਿਧਰਿਉਨਅੰਗਰੀਹਾਰੀ॥ਜੈਂਹੀਪੀਠਗਿ
ਰਦੂਰਜਯੁੱਧਧਾਰੀ॥ਤੀਨਕੁਦੂਲਿਕੈਅਪਰਿ
ਰਹਾਈ॥ਮੰਦਰਿਤੇਗਤਿਕਿਉਪੀਠਸੁ
ਜਾਈ॥੧੭॥ਦੋਹਰਾ॥ ਇਹਕ੍ਰਿਆਭੂਤ

ਭ੍ਰਮੈਹੈਬਾਜੀਗਰਕੋਖੇਲੁ ॥ ਬਾਲੀਤਾਹਿ
ਬੀਂਨਾਗੀਐਸੋਸਭੁਪਾਟਿਕਰਈਕੇਲੁ ॥
੧ ॥ ਚਉਪਈ ॥ ਜਬੁਬਾਣੀਇਹੁਸੁਨਿਉ
ਗਿਆਨਾ ॥ ਮਿਟਿਗਇਓਭ੍ਰਮੁਹੀਰਾਸੀ
ਰਾਨਾ ॥ ਜਬੁਨਭੈਕੇਚਰਨਲਗਾਨੀ ॥ ਪ
ਰਸੁਪਗਸਿਭੁਈਬਾਰਾਬਾਨੀ ॥ ਤਬਕੰਕਾ
ਬੰਕਾਦੇਵੈਨੈਆਏ ॥ ਤਿਨਚਰਨੀਨਆਪ
ਰਿਓਜਾਏ ॥ ਅੰਕਮਾਲਦੇਮਿਲੇਸੁਜਾਨ
॥ ਅਤਿਅਨੰਦੁਪਰਮਪਰਧਾਨਾ ॥ ਕੁਸਲੁ

Digitized by Panjab Digital Library | www.panjabdigilib.org

ਹੈ ਮੈ ਕਿਆ ਪੂਛਹਿ ਗਿਆਤਾ ॥ ਜਿਨ ਸਭ
ਜਗ ਆਨ ਅਰੂੱਪ ਪਛਾਤਾ ॥੧੮॥ ਦੋਹਰਾ ॥
ਭਾਉ ਭਗਤਿ ਔਰ ਬਾਹਰੀ ਆਤਮ ਤਤੁ ਬੀ
ਚਾਰ ॥ ਸਕਲ ਲੈਗੇ ਨਿਤਿ ਨਿ ਕੀਆਂ ਜੋ ਸੁ
ਖਸਾਗਰ ਅਪਾਰ ॥੧੯॥ ਚਉਪਈ ॥ ਨਮੇ
ਕੇ ਮਨ ਮਾਹਿ ਜੋ ਆਈ ॥ ਇਹ ਕਰਤ ਅਜੂ
ਗੀ ਬਹੁ ਦੁਖੁ ਪਾਈ ॥ ਕਰਨਾ ਸਿਉ ਹਰਿ ਓੱ
ਗ ਨਿਚਾਰਾ ॥ ਤਬ ਹੀ ਹਰਿ ਨੇ ਬਚਨੁ ਉਚਾਰਾ ॥
ਮੈ ਇਨ ਕੇ ਬਹੁਤੁ ਕਛੁ ਦੀਆ ॥ ਇਨ ਨੇ ਮੰ

Digitized by Panjab Digital Library | www.panjabdigilib.org

ਗੀਕਾਹੂਨਕੀਆ ॥ ਕੋਈਕਿਸਹਰਹੂਨੇਖਤ
ਮਾਸਾ ॥ ਸਾਧਸੰਗਿਤੁਹੈਪ੍ਰਭਬਿਲਾਸਾ ॥ ਸਾ
ਧਸੰਗਿਜਗਿਮਾਹਿਅਪਾਰਾ ॥ ਆਨਿਸਗਿ
ਹੈਸਗਲਬਿਕਾਰਾ ॥੧੮॥ ਸੋਰਠਾ ॥ ਸਗ
ਲਿਸੀਗਿਨਾਕੇਜਗਿਮਹਿਅਨਤਅਪਰੇਰੂ
ਰਾਇ ॥ ਸਾਧਸੰਗਤਾਲੀਕਰਹੁਨੁਅਖੇਲ
ਹੁਉਤਮਪ੍ਰਭਪਰੂਪਾਇ ॥੧॥ ਚਉਪਈ ॥
ਕ੍ਰੋਰਭਏਉਠਧਨਹਿਸਿਧਾਰੇ ॥ ਨਮਾਰ
ਲਿਉਤਿਨਕੇਲਾਰੇ ॥ ਸੋਠੈਕਾਧੇਕਾਧਰੇ

Digitized by Panjab Digital Library | www.panjabdigilib.org

ਗਿਆਨੀ॥ਬਿਨੁਪਰਮਾਤਮਅਵਰੁਨਜਾਨੀ॥ ੫੧
ਮਜੁਗੀਕਰਿਧ੍ਯਾਗਿਮਹਿਲੇਆਵਹਿ॥ਤੀਨ
ਭੁਗਾਇਸਾਧਾਭੇਗਾਵਹਿ॥ਰਤੁਸਟਿਕੁਾਇਲੇ
ਉਨਰਿਭੁਗਾਈ॥ਪ੍ਰਾਤਿਉਠੇਪੁਨਿਧਨਕੇਜਾ
ਈ॥ਸਖਰਾਤਿਨਕੀਸੇਜਿਪ੍ਰਧਾਨ॥ਕਰੈਮਾ
ਟੀਯਾਮਨਿਖਾਜਿਅਰੁਪਾਨ॥੨੦॥ਦੋਹਰਾ॥
ਕਾਂਸੀਉਪਰਿਧੀਜਗੀਪਰੈਅਰਾਨਕਆਇ
॥ਤਾਤੇਨਿਰਭੈਠੀਕਰਾਸੇਤਜਾਨਾਸੁਹਾਇ॥
੧॥ਚਉਪਈ॥ਜਬਲਗਿਧਨਮਹਿਪ

Digitized by Panjab Digital Library | www.panjabdigilib.org

ਹੁਰੋਜਾਣੀ ॥ ਤਬਦਲਓੁਹਗਿਤਿਹਿਚਾਇਆ
ਜਨਾਈ ॥ ਲਕਰੀਕਾਟਿਏਕਠੀਕਰੀ ॥ ਤੀਨ
ਭੁਰੀਨੀਕੀਧੀਧਿਧਰੀ ॥ ਕਹੈਨਆਗਇਹੁਲੈ
ਉਓੁਠਾਈ ॥ ਹਗਿਇਹੁਤੁਮਪਾਹਿਚਾਇਆਜੁ
ਨਾਈ ॥ ਸਾਧਿਕਹੈਹਮਸੌਗੈਕਿਹਕਆ ॥ ਕਰਿ
ਅਪਨੇਰੁਨਿਲਿਵਹੁਗਿਨਆ ॥ ਦੀਏਹਾਥਿਪ
ਉਮਿਰੁਹਮੈਮੁਗਾਰਾ ॥ ਸੋਹਕਓੁਨਕਿਸੇਕ
ਨਿਹੋਰਾਜਾਰਾ ॥੨੧॥ ਦੋਹਰਾ ॥ ਪ੍ਰਾਨਥ
ਪਿਆਰੇਹਿਕੀਐਸੇਧਨੇਸੁਭਾਇ ॥ ਤਾਤੇ

Digitized by Panjab Digital Library | www.panjabdigilib.org

ਨਾਮਾਸਰਜਿਨੀਕਰਿਮਿਹਨਤਿਹਮਖਾਈ
॥੧॥ਚਉਪਈ॥ਜਰਿਪੀਹੈਲਾਗਾਤਿਨਕੇ
ਫਿਰੈ॥ਜੋਮਾਨਿਕਰੈਸੋਈਤੁਨਿਕਰਿਧਰੈ॥ਅ
ਗੀਕਾਰੁਕਰੈਕਿਛੁਨਾਹੀ॥ਮਿਹਨਤਿਕਰਿਦੇ
ਉਦਰੁਭਰਾਹੀ॥ਭੀਖਨਮੰਗੈਦਾਨੁਨਲੇਹੀ॥
ਕਰਿਮਿਹਨਤਿਖਾਹਿਅਰੁਹਰਿਪੀਖਰੇਹੀ॥
ਤਖੁਹਰਿਨੇਏਕੁਚਲਿਤੁਧਾਰਾ॥ਅਨਿਪੀਨੁ
ਲੈਤਿਨਕੇਘਾਰਿਦ੍ਰੰਗਰਾ॥ਮਜੁਰੀਕਰਿਦੇਜੁ
ਘਘਾਰਿਆਏ॥ਅਨਿਦ੍ਰੁਘਾਰੈਮਹਿਬਹੁਤੁਦਿਖਾ

Digitized by Panjab Digital Library | www.panjabdigilib.org

ਏ॥੨੨॥ਦੋਹਰਾ॥ਇਹੁਮਾਇਆਠਗਨੀ
ਜਗਤਕੀਜਬੁਮੰਧਾਂਉਰਝਾਇ॥ਜਿਨਮ
ਪਨਾਂਆਪੁਪਛਾਨਿਆਂਤਿਨਹਿਨਅਉਰਸੁ
ਹਾਇ॥੧॥ਚਉਪਈ॥ਕਹੈਰੇਕਾਇਹੁਦੇ
ਇਸਿਝਾਇ॥ਕਹੈਥੀਕਾਪ੍ਰਗਟਿਹੋਇਜਾ
ਇ॥ਨਮਾਕੈਹਧਰਿਆਗਹਿਛੁਪਾਂਦਹੁ॥ਭੋਗ
ਹੁਆਪਿਹਰਿਜਨਹਿਭੁਗਾਂਵਹੂ॥ਸੁਨੁਨਾ
ਮਾਹਮੰਗਕਿਹਕਾਮਾ॥ਹਮਗੇਧਨੁਹੈਹਰਿਕੇ
ਨਾਮਾ॥ਪ੍ਯਾਰਿਕੋਛਾਡਿਧਨਕਉਨਿਧਾਏ॥

Digitized by Panjab Digital Library | www.panjabdigilib.org

ਤਿਹਿਇਕਹੁਪਰੀਯਾਪਿਰਹਾਏ॥ਏਖਰ ੫੩
ਲਿਞਨਆਂਹੁਕਿਰਹਾ॥ਤਬਿਹਗਰਿਨੌਐਸੋ
ਇਉਕਹਾ॥੨੩॥ਦੋਹਰਾ॥ ਪੀਛੈਲਾਗਾਐ
ਫਿਰੈਸਾਧਅਰੁਸੰਤਜਿਸਨਾਉ॥ਅਤਿਕਹੁ
ਆਗਿਆਐਪਿਕਰਹਿਹਉਕ੍ਰਿਤਕ੍ਰਿਤਹੋ
ਇਜਾਉ॥੧॥ਚਉਪਈ॥ ਜਯਕੀਇਨੈ
ਸੁਪੈਹੈਪਾਈ॥ਕਹੁਆਸਾਮਨਸਾਮਿਨ
ਹੀਆਈ॥ਕੋਈਯਾਂਸਨਾਮਨਨਹੀਪਰੈ॥ਅ
ਹੈਮੈਟ੍ਹਯਾਮਸਨਾਰਮਸਾਨਨਹੀਕਰੈ॥ਜੋਕੋਈਸ

Digitized by Panjab Digital Library | www.panjabdigilib.org

ਭੁਕੇਆਪਜਾਨੈ॥ਭਿਨਭਾਉਜੋਮਨਿਨਹੀਆ
ਨੈ॥ਕਹੁਮੇਰਾਤਿਸੁਕਹਾਨਿਹੋਰਾ॥ਤਾਕੇਚਰਨ
ਲਗਤਮਨੁਮੇਰਾ॥ਤੀਨਭਉਨਮੇਰੇਅਧਾਰਾ
॥ਮੋਹਿਅਧਾਰਿਹੈਤਿਨਚਰਸਾਰਾ॥੨੪॥
ਰੋਰਗਾ॥ ਨਾਮਾਕਹਣੁਨਆਵਈਅਨ
ਭੁਤਧਾਨਿਓਜੁਹਾਲੁ॥ਸਭੁਕੋਮੋਹਿਕੋਚਾਹ
ਈਮੈਚਾਹੇਸਿਤਰਵਾਲ॥੧॥ਚਉਪਈ॥
ਹੋਇਖਿਝਾਨਾਮਾਉਠਿਚਲਾ॥ਪ੍ਰੇਮਮਗ
ਨਪਰਪੂਰਨਕਲਾ॥ਪਰਭੁਪਰਭੁਨਿਰਗਤਿਕਰ

Digitized by Panjab Digital Library | www.panjabdigilib.org

ਤਿਵੈਜਾਣੀ॥ਸਭੁਧਾਰਿਆਤਮਪਰੋਇਇਆ
ਣੀ॥ਨਾਮਾਘਰਗਿਓਸਹਜਿਮੁਤੁਕਾਇਆ॥
ਚਲਤਚਰਿਤਅਪਨੇਧਾਰਿਆਣਇਆ॥
ਮਾਤਾਪਿਤਾਆਨਿਚਰਤਿਭੁਏ॥ਭਗਤਿਭੁਗਤਿ
ਸਭੁਕੋਈਕਹੈ॥ਪ੍ਰੇਮਮਗਨਧਾਨੀਉਪਜਾ
ਵੈ॥ਹਰਿਕੇਮਰਚਾਗੀਲਾਤੂਲਡਾਵੈ॥੨੫॥
ਦੋਹਰਾ॥ ਮੋਹਿਪਿਆਰਿਖੇਲਨਿਭੁਜਨਿ
ਸਿਗਤਿਕਰਤਿਵੈਜਾਤਿ॥ਨਾਮਾਮੂਰਤਿਪ੍ਰੇਮ
ਕੀਰੇਖਤਿਪ੍ਰਭੁਜਗਾਤਿ॥੧॥ਚੌਪਈ॥

ਪਾਰਿਸਮੇਕੇਟੂਟੀਢੁਣਾ ॥ ਮਾਤਾਪਿਤਾਜਿਹਿ
ਹੈਮੁਤੁਜਾਣਾ ॥ ਅੰਤਿਚੀਨਤਿਨਕੋਇਥੀਪਿਨ
ਦੇਵੈ ॥ ਧਾਮੇਧਾਸਿਰਿਉਪਰਿਖੇਵੈ ॥ ਨਾਮਾ
ਪੂਤਸੇਥੋੜੇਖਟਾਉ ॥ ਉਸੱਨਮੀਤਕੇਸਮਾਰ
ਰਸਾਉ ॥ ਹਰਿਨਾਂਇਅਗਨਸੇਚੀਨਜਰਾਏ
॥ ਖਟੂੰਕਾਨਾਥੰਸਮੁਦ੍ਰਿਲੇਆਏ ॥ ਅਪਨੇਕ
ਮਿਨੀਕੀਰਾਰਿਥਾਂਪੀ ॥ ਧਾਮੇਧਾਤਿਹਫ
ਰੂਨਗੀਆਪੀ ॥੨੬॥ ਦੋਹਰਾ ॥ ਟੂਟੀਢੂਪ
ਗੀਜਾਰਿਕੇਹਰਿਥੀਧਿਚੀਨਿਅਉਰ ॥ ਜੋਧੀ

Digitized by Panjab Digital Library | www.panjabdigilib.org

ਤਮਸਭਜਗਤਕਾਪ੍ਰੇਮੀਨਾਮੇਅਉਰ ॥੧॥
[illegible] ॥ ਇਕਦਿਨਨਾਮਾਨਾਵ੍ਹਨਿਗਇ
ਆ ਕਰਿਇਸਨਾਨੁਮਗਨੁਸੋਭਇਆ ॥ ਪ੍ਰੇ
ਮਮਗਨਸੋਸਚੁਉਚਾਰੈ ॥ ਹੋਇਗਦ੍ਗਦ
ਸਭੁਓਰਨਿਹਾਰੈ ॥ ਅਹੰਮਮਤਿਨਸਗਲਬਿ
ਸਰਾਨਾ ॥ ਪ੍ਰੇਮਰੂਪਹੋਇਰਹਿਓਸੁਜਾਨਾ ॥ ਤਿਹ
ਏਕੁਸਤਾਵ੍ਰਤੀਹੋਵਨਿਜਾਈ ॥ ਸੋਆਗਿਆ
ਪਾਤਿਸਾਹਕੀਲਿਆਈ ॥ ਦੇਖਿਓਨਾਮਾਅ
ਤਿਮਗਨਾਨਾ ॥ ਪ੍ਰੇਮਭਗਤਿਸੋਂਕਰਤਿਭਗਵਾਨਾ

Digitized by Panjab Digital Library | www.panjabdigilib.org

੨੭ ॥ਦੋਹਰਾ॥ ਸੋਤਾਕੇਜਾਇਪਗਿਪਰੀਅੰਤ
ਰਿਭਗਤਿਪ੍ਰਭਾਉ ॥ ਦਿਤਿਧੁਪਿਆਰਿਮੁਕਤਿ
ਭਏਸਹੁਰਾਨ੍ਰਿਨਕੇਰਾਉ ॥੧॥ ਚਉਪਈ ॥
ਨਾਮੈਮਨਨਹੀਕਛੂਬੀਚਾਰੀ ॥ ਪਰੀਪਗਹੁ
ਦਿਤਿਚਿਤਸਿਉਧੌਂਰੀ ॥ ਤਿਸੁਚਾਲੀਕੇਸਗ
ਜਿਸੁਭਾਈ ॥ ਸੁਹਾਗਹੁੰਤੀਅਉਕਹਿਉਧੁਲ
ਈ ॥ ਸਾਧਚਰਨਜੁਗਜੁਗਅਮਰਾਇਓ ॥
ਸਾਧਸੇਹੁੰਤੇਉਤਮਪਦੁਪਾਇਓ ॥ ਧਰਤੀਸੁ
ਰਗਾਗਨਧਿਨਸਾਈ ॥ ਸਾਧਕੇਚਰਨਅਮਰੁ

Digitized by Panjab Digital Library | www.panjabdigilib.org

ਹੈ ਭਾਈ ॥ ਜੋ ਕਛੁ ਸਾਧ ਕਹੈ ਸੋ ਹੋਵਹਿ ॥ ਹਰਿ
ਜਨ ਕੇ ਬਸਿ ਸੰਗਿ ਹਰਿ ਹੋਵਹਿ ॥੨੮॥ ਦੋਹਰਾ ॥
ਬਿਨਤੀ ਕਰੈ ਸਤਾਵ੍ਰਤੀ ਗਲਿ ਮੈ ਪਲੁਆ ਡਾ
ਰਿ ॥ ਜਾਹਿ ਮੁਖਿ ਕੇ ਬਲਿਹਾਰਿ ਹੋ ਜਿਨ ਸੁਭ ਬ
ਚਨੁ ਉਚਾਰ ॥੧॥ ਚਉਪਈ ॥ ਪੁਨਿ ਆਸਿ ਸਿ
ਰਿ ਚਰਨਨਿ ਤਰਿ ਰਾਖੀ ॥ ਤਬ ਤਿਨ ਐਸਿਉ ਹਰਿ
ਅੰਤਰਿ ਭਾਖੀ ॥ ਜਾਂ ਕੇ ਮੁਖਿ ਤੁਮ ਚਹੂੰ ਉਧਰੀ
॥ ਕਾਨ ਕੋ ਐਠ ਜਗਾਇ ਉਠਾਰੀ ॥ ਨਾਮੇ ਨਿਕਟਿ
ਹੋਇ ਮੁਖਿ ਕੋ ਖੋਲਿਆ ॥ ਐਠ ਕਾਨ ਸੋ ਹਰਿ ਹਰਿ

Digitized by Panjab Digital Library | www.panjabdigilib.org

ਜਰਿ ਬੋਲਿਆ ॥ ਉਠਿ ਬੈਠੇ ਮੋਰਿਓ ਹਰਿਰ
ਇ ॥ ਐਸੇ ਨਾਮੇ ਕੇ ਪਗਿ ਆ ਪਰਿਓ ਜਾਇ ॥ ਜਿਤੂ
ਖਨ ਹਿਆ ਮੰਗਿ ਧਾਰੈ ॥ ਸਭ ਕੁਨਬੇ ਮਿਲਿ ਓ
ਪਰਿ ਦੂਰੇ ॥੨੯॥ ਦੋਹਰਾ ॥ ਜਉ ਨਾਰੀ ਪੂਰਸੰ
ਨਤ ਏ ਮਿਟਿ ਗਈ ਸਗਲੀ ਪੀਰ ਜੁ ॥ ਸਭ ਹੀਸ
ਨ ਮੁਚਤ ਭਏ ਜਿਉ ਸੂਤਿ ਉਠੇ ਸਿਰ ਕੇਤੁ ॥
੧ ॥ ਚਉਪਈ ॥ ਜੌ ਕਹੂ ਦੂਰ ਕੇ ਧਾਮਿ ਅਹਿਰ
ਨਾ ॥ ਸਭ ਕਰਿ [illegible] ਨ ਪ੍ਰੇਮ ਪਤੁ ਲਹਾ ॥ ਨਾਮੇ
ਕੇ ਸੋ ਸਿਖ ਕਹਾਇਓ ॥ ਨ ਹੀ ਨਾਮੇ ਕਾ ਨਿਕਟੁ

Digitized by Panjab Digital Library | www.panjabdigilib.org

ਛੁਕਜਨਾਇਓ ॥ ਜਪਪ੍ਰੇਮਮੁਗਤਿਨਮੇਕੋਪ
ਰੱਸੀ ॥ ਧਿਨਪ੍ਰੇਮਤਿਸੁਅਓੱਗਨਦਰਸੀ ॥ ਤ੍ਰੀ
ਆਪੁਰਖਰਹੈਹੋਇਦੈਰੇ ॥ ਸਭੁਪਪਾਇਆਹਿ
ਤਿਨਪ੍ਰੀਤਮਹੇਰੇ ॥ ਜੈਦੇਵਨਾਮੁਕਹਾਵਤਸੇ
ਈ ॥ ਜਗੁਧਿਖਿਆਨੁਕਰਤਸਭਕੋਈ ॥ ਤੁੰ
॥ ਸੋਰਠਾ ॥ ਪਹਿਲੇਜਨਦੁਰਖੁਨਮੁਤਿਸੁਸ
ਭਕੋਈਕਹਿਤੁਚਲਾਇ ॥ ਜਪੁਨਮਨਦੇਵਤੇ
ਜੈਭੁਈਜੈਦੇਓਕਹੈਸਭੁਆਂਇ ॥ ੧ ॥ ਪਉ
ੜੀ ॥ ਚਲਤਚਾਤਲੋਕਨਮੈਪਰੀ ॥ ਪ੍ਰਸਿ

ਧਰੁਈਸੋਵ੍ਹਾਹੀਘਰੀ ॥ ਸਾਹੁਸਲੇਮੁਜਬੈਸੁਨਿ
ਪਾਈ ॥ ਭੁਾਇਆਅਚਰਜੁਕਹੂਕਹਿਨੁਨਜਾ
ਈ ॥ ਜੈਸੇਉਤਿਨਨੇਲੀਓਬੁਲਾਈ ॥ ਜਬ
ਬੂਝਿਓਸੋਕਹਿਓਸੁਨਾਈ ॥ ਗਾਇਓਪਵ੍ਹਾਰ
ਜੀਉਫਿਰਿਆਇਓ ॥ ਨਾਮੇਸੋਕੋਜਗਤੁਦਿ
ਖਾਇਓ ॥ ਸੇਗੀਅਉਧਗਹਿਤੁਕਹੂਆਗੀ ॥
ਤਾਤੇਹਉਅਧਭੋਗੇਵ੍ਹਾਹੀ ॥੩੧॥ ਚਿਤਰਾ ॥
ਖਾਲਧਾਧਿਕੇਜਗਤੁਧਸਜੈਤੇਸਰੀਰਅਕਾ
ਰ ॥ ਬਿਨਭੋਗੇਨਹੀਛੂਟੀਏਸਾਹੁਸਲੇਮੁਬੀ

Digitized by Panjab Digital Library | www.panjabdigilib.org

ਵਾਰ ॥੧॥ ਚਉਪਈ ॥ ਸਾਂਹਿਸਲੋਮਘਰਿ
ਗਊਰਹਾਈ ॥ ਸੋਸੁਰਈਸੋਭਾਂਕਹੀਨਜਾਈ
॥ ਸੋਤਾਂਕਰਹੈਅਤਿਪਿਆਰੀ ॥ ਨਿਸਾਦਿਨਤਾਂ
ਕੋਰਹੈਨਿਹਾਰੀ ॥ ਵੰਕੇਰੂਪਅਪੁਰਿਅਤਿ
ਆਹਾ ॥ ਰਹਾਅਨਰਜੁਸੁਆਨੂਜਿਨਲਹ
॥ ਸਪਰਿਖੰਡਅਪਰਿਅਸਰੀਸੋਈ ॥ ਤਾਂਕੇ
ਪਟਤਰਿਲਗੈਨਕੋਈ ॥ ਪੈਕਰਿਪਾਨਿਸਾ
ਹਿਰੀਆਈ ॥ ਨਈਵ੍ਰਸੀਜੋਗਤੇਪ੍ਰਾਣਤਜਾਂ
ਈ ॥੩੨॥ ਦੋਹਰਾ ॥ ਤਿਸਕੇਮਰਣੋਨੂਖੁਭ

Digitized by Panjab Digital Library | www.panjabdigilib.org

ਇਆਸਾਹਿਸਲੇਮੇਲਿਤਿ ॥ ਜੋਖਿਖਿਅਨ
ਕੀਪ੍ਰੀਤਿਤੈਸੋਦੁਖਦਾਈਮਿਤ੍ਰੁ ॥ ੧ ॥ ਚਉਪ
ਈ ॥ ਨਾਮੇਕੋਤਉਪਾਤਿਸਾਹਿਬੁਲਾਇਆ ॥ ਭਲੀ
ਭਾਂਤਿਕਰਿਤਿਸਸਮਝਾਇਆ ॥ ਤੈਬਿਪ੍ਰ
ਜੀਵਾਇਰਾਖਿਓਜੀਭੁਆਂ ॥ ਅਬਗਊਜੀ
ਵਾਇਦੇਇਮੁਝਨਆ ॥ ਇਹੁਗਊਮੋਹਿਕੋ
ਹੈਅਤਿਪਿਆਰੀ ॥ ਪ੍ਰੀਤਿਕੀਗੀਤੈਭਲੀ
ਬੀਚਾਰੀ ॥ ਮੁਈਗਊਲੇਆਗੈਡਾਰੀ ॥ ਬ
ਛੁਰਾਤਾਕਾਠਾਢਾਦੁਆਰੀ ॥ ਜੀਵਾਇਗਊ

ਧਨੁਰੇਤੁਰੁਗਾਵੇ॥ਤੂਧੋਏਹਿਕੈਮੁਤੈਪੀਵਦਾ
ਵੇ॥੨੨॥ਸੋਰਠਾ॥ ਜਉਗਊਮੁਤਈਨਜੀ
ਵਈਤਉਤੋਕੋਇਹੁਧਾਰ॥ਕਲਆਪਕ
ਪੜਾਇਕੈਵੀਨਾਮਿਲਾਉਜਾਰ॥੧॥
ਚਉਪਈ॥ਜਉਤੂਮੁਸਲਮਾਨਨਹੀਹੋ
ਵਹਿ॥ਤਉਏਹਿਤਿਆਗੁਪ੍ਰਾਨਕੈਖੋਵਹਿ
ਜੋਇਨਮੈਵਲੀਭਾਂਤਿਪਛਾਨੈ॥ਸੋਕਾਗਿਰਿ
ਖਲਾਵਹੁਸੋਮਨੁਮਾਨੈ॥ਨਾਆਸਭਪਾਟਿ
ਆਤਮਏਖੈ॥ਹਿੰਦੂਤੁਰਕਮਹਿਫੁਨਗੀਪੈ

ਖੈ॥ ਸੋ ਸਾਮਰਥ ਜੀਵਨ ਕਾ ਭੂਲਾ॥ ਸਦਾ ਰ
ਹੈ ਕਵਲ ਜਿਉ ਫੂਲਾ॥ ਗਾਵਹਿ ਬੇਦ ਕਤੇਬ ਭੇਦੁ ਨ
ਜਾਨੈ॥ ਸਭ ਪਾਰਿ ਪੂਰਨ ਬ੍ਰਹਮ ਏਕੋ ਮਾਨੈ॥
੩੪॥ ਦੋਹਰਾ॥ ਨਾ ਹਰਿ ਹਰਿ ਧਿਆਵ
ਦੀਅਨ ਮਹਿ ਕਰੈ ਬੀਚਾਰੁ॥ ਜੋ ਪ੍ਰਭ ਭਾਵੈ
ਸੋ ਕਰੈ ਹਰਿ ਕੇ ਖੇਲੁ ਅਪਾਰੁ॥੧॥ ਚਉਪਈ
॥ ਨਾਕੁ ਪੈਸਾ ਹਸਿਉ ਪਾਤਾ॥ ਮੂਈ ਗਊ
ਨਹੀ ਜੀਵੈ ਗਿਆਤਾ॥ ਬੇਦ ਕਤੇਬ ਪੜਿ ਆਹਿ
ਨ ਪੇਖਿਓ॥ ਜੋ ਮੁਆ ਜੀਉ ਜੀਵਿਉ ਨਹੀ

Digitized by Panjab Digital Library | www.panjabdigilib.org

ਦੇਖਿਓ॥ਜਉਮੁਆਜੀਉਫਿਰਤਨਹੋਤਾ॥
ਤਉਪੀਰਪੈਕੈਘੱਰਅਰਨਕਿਸੀਨਦੇਤਾ॥
ਜੋਮੁਆਸੋਮੁਆਜਾਣੁ॥ਜੀਵਦੁਅਮਰਹੋਏ
ਹੁਤੁਲਤਾਨ॥ਜੋਮਾਰੈਸੋਈਜੀਵਦਾਲੇ॥ਅ
ਓਰਕਾਕਾਅਨਹੀਸਹਧਾਲੇ॥੩੫॥ਰੋਹ
ਰਾ॥ਮੁਆਜੀਵਦੁਨਜੀਵਦੁਈਮਤੁਨਹੈਸਾਹ
ਸਲੇਮ॥ਗੈਰਸਰੈਕਿਉਕਰਗਤਿਹੈਸਮ
ਝੋਆਪਣਾਨੇਮ॥੧॥ਚਉਪਈ॥ਜਉ
ਹਠਿਪਰਿਆਂਦੇਪਾਤਿਸਾਹੁ॥ਕਵਨੁ

ਐਸੋ ਜੋ ਲਿਆਵੈ ਰਾਹਿ ॥ ਕੀਓ ਨ੍ਰਿਪੈ ਉਸਾਹ ਅਤਿ
ਰਿਸਾਇਆ ॥ ਮਾਤਾ ਹਾਥੀ ਤਿਨੈ ਬੁਲਾਇਆ
॥ ਹਾਥ ਪਾਉ ਨਾਮੇ ਕੇ ਬਾਧੇ ॥ ਨਾਮਾ ਸਭ ਮਾਹਿ
ਹਰੀ ਅਰਾਧੇ ॥ ਜਬ ਮਹਾਵਤ ਗਜ ਛੋਡਾਏ ॥
ਵਹਿ ਕਰਿ ਸਲਾਮੁ ਪਾਛੈ ਹਟਿ ਜਾਏ ॥ ਮਾਰਿ
ਅੰਕਸੁ ਵਹ ਪਿਛੇ ਗਿਲਿਆਵੈ ॥ ਆਨੇ ਸਿਧ
ਦੇਖਿ ਅੰਕ ਕੀ ਪਾਵੈ ॥੩੬ ॥ਦੋਹਰਾ॥ ਸੁਲ
ਤਾਨ ਮਹਾਵਤ ਸੋ ਕਹੈ ਜਉ ਨਾਮੇ ਪ੍ਰਾਨ ਨ ਲੇ
ਹਿ ॥ ਤਉ ਤਿਨ ਅਪਨੇ ਮੈ ਸੇ ਜੀ ਗਜਿ ਕੇ ਪ

Digitized by Panjab Digital Library | www.panjabdigilib.org

ਗਿਤਲਿਵਲਾਇ ॥੧॥ ਚਉਪਈ ॥ ਨਾਮੇਮਾਤ
ਪਿਤਾਜਾਇਕਹਾਏ ॥ ਕਹੈਰਾਮਤਜਿਕੋਪੇਖਣ
ਏ ॥ ਮਾਨੈਜੋਕਹੁਹਜਗਤਿਕਹੈ ॥ ਈਹਾਜੋਊ
ਤੁਮਾਰਾਰਹੈ ॥ ਣਾਮਖਣਾਇਏਕਣੁਇਨਾਹੀ
॥ ਜਾਕਹਿਯੇਕੋਕਿਆਪਹੁਤਾਹੀ ॥ ਨਗਰਿ
ਲੋਕਸਭੋਜੁਰਿਆਹੈ ॥ ਆਪਸਮਹਿਮਿਲਿ
ਘਾਤਿਣਲਾਹੈ ॥ ਜਾਕੇਹਰਿਕਾਭਗਤੁਕਹਾ
ਈ ॥ ਅਧਿਇਹੁਲਾਜਹਰਿਰਖੈਕਿਨਾਹੀ ॥੨॥
॥ਦੋਹਰਾ॥ ਸਭਕੇਕਉਤਕਣੁਦੇਖਈਆਖਿ

Digitized by Panjab Digital Library | www.panjabdigilib.org

ਮੈਅੰਗੁਰੀਡਾਰਿ ॥ ਹਾਹਾਕਰਿਬਿਨਤੀਕਰੈਹ
ਰਿਮਿਲਿਲਿਇਹੁਲੇਹੁਉਬਾਰਿ ॥੧॥ ਚੌਪਈ ॥
ਨਾਮਮਜਿਇਹੁਕਛੂਨਆਵੈ ॥ ਵੀਕੋਸਭਮ
ਹਿਧੂਹਮੁਨ੍ਹਿਖਾਵੈ ॥ ਜਨਮਮਰਣਾਇਹੁਕਹ
ਨੁਕਹੇ ਜੀ ॥ ਹਰਿਸਭੁਮਾਹਿਜਿਉਧਰਤਰਿਮ
ਹਿਪਾਨੀ ॥ ਹਰਿਅਪਨਾਬਿਰਦੁਸੰਭਾਰਾਤਾ
ਈ ॥ ਜਿਨਸਦਾਹੀਹਰਿਜਨਪੈਜਰਖਾਈ ॥
ਜੀਵਾਇਇਗਾਉਤਿਹਠਾਢੀਕਰੀ ॥ ਸ੍ਰੀਨਾ
ਰਾਇਣੁਕੇਵਲੁਹਮੀ ॥ ਤੁਧਿਨਾਮੇਨੇਅਮੈਸੀ

Digitized by Panjab Digital Library | www.panjabdigilib.org

ਕੀਨੀ ॥ ਯਹੁਰਾਛੋਨਿਗਊਨੂਹਿਚੀਨੀ ॥੩੮
॥ਸੋਰਠਾ॥ ਨਐਯਹੁਗਾਛੋਨਿਗਊਨੂਰੀ
ਅਤਿਖੇਮਸਿਊ ॥ ਕਹੋਂਜਹਿਸਗਲਲੋਗ
ਹਰਿਜਨਕੀਹਰਿਪੈਜਹੈ ॥੧॥ ਚਉਪਈ ॥
ਜੈਜੈਕਾਰੁਜਗਤਿਮਹਿਭੁਾਇਆ ॥ ਧਿਨਮ
ਹਿਲੋਕਅਨੰਦੁਤਿਭੁਾਇਆ ॥ ਰਾਮੁਕਹਤਿਨ
ਮਾਘਾਰਿਆਇਆ ॥ ਮਾਤਾਪਿਤਾਦਊਸੁਖੁਪ
ਇਆ ॥ ਪ੍ਰੇਮਸੁਭਾਉਕਹੁਤੁਮਹਿਜਨਾਇ
ਆ ॥ ਪ੍ਰੀਤਮਪ੍ਰੇਮੀਹਾਥਬਿਕਾਇਆ ॥ ਪ੍ਰੇਮੀ

Digitized by Panjab Digital Library | www.panjabdigilib.org

ਭਗਤਿਜੋਆਹਿਪਿਆਰੇ॥ਤਿਨਪ੍ਰੇਮਪ੍ਰੀਤ
ਮਅਵਿਧਾਰੇ॥ਸਭਧਾਇਮਾਹਿਹਰਿਕਰਤਿ
ਕਲੋਲੈ॥ਪ੍ਰੇਮਾਸਿਉਭਗਤਿਕੈਪਾਹੁਨੋਲੈ॥
੩੯॥ਦੋਹਰਾ॥ਲੀਲਾਪ੍ਰੇਮਅਪਰਨਹੈਕੰ
ਪੈਧੂਰਨੀਜਾਇ॥ਪ੍ਰੇਮੀਹੋਇਜੋਪਾਵਈਕਿ
ਉਤੁੰਗਾਗੁਰੂਖਾਇ॥੧॥ਪਰਚੀਪੂਰੀਹੋ
ਈ॥੫॥ ॥ ॥॥

੧ੴਸਤਿਗੁਰਪ੍ਰਸਾਦਿ

ਪਰਚੀਜੈਦੇਵਜੀਕੀਚਲੀ॥੧॥ਚੌਪਈ॥

Digitized by Panjab Digital Library | www.panjabdigilib.org

DEPARTMENT OF LANGUAGES
LIBRARY
PUNJAB, PATI[ALA]

Digitized by Panjab Digital Library | www.panjabdigilib.org

ਜੈਦੇਵਜੀ

Digitized by Panjab Digital Library | www.panjabdigilib.org

ਅਧਿ ਜੈਸੇ ਦ੍ਵਕੀਸੁ ਨਹੁ ਕਹਾਨੀ ॥ ਜਿਉ ਸੁਨਿ
ਆਤਉ ਆਖਿ ਬਖਾਨੀ ॥ ਸਾਧ ਸਮਾਗਮ
ਤਿਸ ਕਉ ਭਾਇਆ ॥ ਪ੍ਰੇਮ ਸੁਆਦੁ ਤਹਾਂ ਤਿ
ਨ ਲਇਆ ॥ ਪ੍ਰੇਮ ਮਗਨਿ ਮਾਤਾ ਸਦ ਰਹੈ ॥
ਸੋ ਪ੍ਰੀਤਮੁ ਆਪਿ ਅੰਤਰਿ ਲਹੈ ॥ ਅੰਤਰਿ ਬਾਹ
ਰਿ ਪ੍ਰੀਤਮੁ ਜਾਨੈ ॥ ਅਧਿਕ ਪ੍ਰੇਮ ਸੋਂ ਤਾਂ ਸੋਂ ਠਾਨੈ
ਆਪ ਤੇ ਪ੍ਰੀਤਮ ਭਿਨ ਨ ਜਾਤਾ ॥ ਇਹ ਮਰ
ਮੁ ਤੇ ਪ੍ਰੇਮ ਕਹੈ ਕਿਆ ਗਿਆਤਾ ॥੧॥ ਦੋਹਰਾ
॥ ਪ੍ਰੀਤਮ ਪ੍ਰੇਮੀ ਭਿਨ ਨਹੀ ਨਾ ਜਗ ਭਿਨ ਦਿ

Digitized by Panjab Digital Library | www.panjabdigilib.org

ਖਾਇ ॥ ਅਨਦਿਦ੍ਰਚਨਾਇਹੁ ਪ੍ਰੇਮ ਹੈ ਕਾ ਪੈ ਘਰ
ਨੀਜਾਇ ॥੧॥ ਚਉਪਈ ॥ ਪ੍ਰਭੁ ਬਿਨਾ ਜਿ
ਤੇ ਣ ਕਹੂ ਨਾਹੀ ॥ ਜੋ ਈ ਕਗਤਿ ਸੋ ਜਾਨ ਤਿਨਾ
ਹੀ ॥ ਮਨਿ ਮਾਨ ਕਤਿ ਸਹੀ ਪਹਿ ਧੇਰਹੁ ॥ ਪਰਿ
ਪੂਰਨ ਠਾਕੁਰ ਗਜਿ ਸਨ੍ਹੇ ਖਹੁ ॥ ਮਨਿ ਯ ਪਵਿਤ
ਸੌਭਹੀ ਏਨ੍ਹ ਰਹੁ ॥ ਏਹਿ ਸਰਿਤ ਅੱਹੈ ਕਾਗਨਿ
ਵਾਰਹੁ ॥ ਤੁਧੀ ਪ੍ਰੀਤ ਮੁ ਨਿਸੁ ਪਲੈ ਪਰੈ ॥ ਸ
ਭੁਧਿ ਪਿਕਾਜੁ ਤਹਾਰੇ ਸਰੈ ॥ ਇਹ ਸਓਦੇ
ਲਾਹਾ ਸਲੋਹੇਈ ॥ ਭਾਵੈ ਕਰਿ ਦੇਖੈ ਸੋ ਕੋਈ ॥

Digitized by Panjab Digital Library | www.panjabdigilib.org

੨ ॥ਦੋਹਰਾ॥ ਪ੍ਰੇਮਬਿਨਾਜਿਤੇਤਵਾਨਹੀਜੇਕ ੬੪
ਰਿਜਾਨੈਕੋਇ॥ਮੁਨਿਆਨਕਿਤਿਹਦੀਜਈ
ਜੇਯਤਿਗਾਹਕਿਹੋਇ॥੧॥ਚਉਪਈ॥
ਜੈਦੇਵਤਨਿਮਾਨਿਸਗਲਾਦੀਨਾ॥ਸਿਰਸਾ
ਟੇਉਨਿਪ੍ਰੀਤਮੁਲੀਨਾ॥ਪ੍ਰੇਮਪਦਾਰਥਤਿਨੈ
ਪਾਇਆ॥ਗਿਆਨੁਭਾਨੁਅੰਤਰਿਪ੍ਰਗਟਾਇ
ਆ॥ਤੀਨਭਵਨਅਉਸਭਬਿਸਥਾਰਾ॥ਪ੍ਰੇਮ
ਸਿਉਪ੍ਰੀਤਮੁਜਾਇਨਿਹਾਰਾ॥ਗੀਤਗੋਵਿੰ
ਦਬਾਨੀਸੋਕਰੈ॥ਲੀਲਾਠਾਕੁਰਕੀਉਰਧਰੈ॥

Digitized by Panjab Digital Library | www.panjabdigilib.org

ਕ੍ਰਿਸਨ ਅਵਤਾਰਿ ਲੀਲਾ ਜੋ ਕਰੀ ॥ ਪ੍ਰਕ੍ਰਿਤਿ
ਪੁਰਖ ਨਾਰਾਇ ਦੂਹਰੀ ॥੩॥ ਦੋਹਰਾ ॥ ਜੋ ਜੋ
ਲੀਲਾ ਪ੍ਰਭੁ ਕਰੀ ਭਾਨਿ ਤਨਿ ਪ੍ਰੇਮ ਉਪਜਾਇ
॥ ਸੋ ਸੋ ਜੈਸੇਉ ਪ੍ਰੇਮ ਬਧਿ ਸਿਧ ਰਨੀ ਸਹਜਿ
ਸੁਭਾਇ ॥੧॥ ਚਉਪਈ ॥ ਜੈਸੇ ਕਾਮ ਸਰੂਪੇ
ਪ੍ਰੀਤਿ ਨ ਕੀਨੀ ॥ ਕਲਿ ਮੈ ਰਹੁ ਭਾਤਿ ਪ੍ਰੇਮ ਸੈ
ਭੀਨੀ ॥ ਜਥਗੀ ਪ੍ਰੇਮ ਪ੍ਰਵਾਹੁ ਬਹਾਵੈ ॥ ਓਅ
ਪ੍ਰੇਮ ਅਨੁਰਰਸ ਨਾਹੇ ਇਆਵੈ ॥ ਲੇਪੈ ਥੀਤ
ਪਗਿ ਲਿਖਿ ਧਰੈ ॥ ਪ੍ਰੇਮ ਅਗਨਿ ਹੋਇ ਤਾਕੇ

Digitized by Panjab Digital Library | www.panjabdigilib.org

ਉਚਰੈ ॥ ਗੋਪੀ ਹਰਿ ਜੀ ਪ੍ਰੇਮੁ ਕਮਾਇਆ ॥ ਬੇ
ਦਬਿਆਸ ਭਾਗਵਤ ਮਾਹਿ ਗਾਇਆ ॥ ਸ੍ਰੀ ਕ੍ਰਿਸ
ਨ ਤੁਮ ਹਿ ਕਹਿਆ ਜਿਉ ਜਾਨਾ ॥ ਸੋ ਜੋ
ਦੇਉ ਨੈਕੀ ਓਧਿ ਖਿਆਨਾ ॥ ੮ ॥ ਦੋਹਰਾ ॥
ਜਥ ਪ੍ਰੇਮ ਮੋਹੇ ਦਾਧਿ ਚਹੁ ਚਲੈ ਜਿਉ ਜਲ
ਪਰਲੈ ਹੋਇ ॥ ਸ੍ਰੀ ਰਾਧਾ ਅਉ ਕ੍ਰਿਸਨ ਕਾ ਪ੍ਰੇ
ਮ ਥਖਾਨੈ ਸੋਇ ॥ ੧ ॥ ਚਉਪਈ ॥ ਓਠਿਉ
ਪ੍ਰਾਤ ਗੋਪੀ ਥੀ ਲੀਨੀ ॥ ਪ੍ਰੇਮੁ ਤਹਾ ਆਪਿ ਕਾਈ
ਕੀਨੀ ॥ ਸ੍ਰੀ ਰਾਧਾ ਕ੍ਰਿਸਨ ਜੀ ਦ੍ਵਾ ਆਗਿਸਾ

Digitized by Panjab Digital Library | www.panjabdigilib.org

ਰੀ॥ਸੋਈਬ੍ਰਹਗਿਆਨਿਅਸਟਪਦੀਧਾਰੀ॥ਤੁਕ
ਪਰਸੰਗੁਭੈਸੌਹੀਆਵੈ॥ਮਾਂਗਿਕਰੀਰਾਧਾ
ਕ੍ਰਿਸਨਮਨਾਵੈ॥ਸ੍ਰੀਰਾਧਾਜੁਸੋਬੇਨਤੀਕਰ
ਈ॥ਕਾਂਮਅਗਨਿਛਾਤੀਮੈਜਰਈ॥ਏਚਰ
ਨਕਮਲਮੋਹਿਰਦੇਧਾਰਹੁ॥ਧਾਰਿਸਿਰਿਪ
ਰਿਸਭਦੁਖਾਗਿਨਿਵਾਰਹੁ॥੫॥ਦੋਹਰਾ॥
ਪ੍ਰੇਮਅਗਨਿਪਾਨੀਉਨਿਗਾਨੀਮਾਨਿਸੁਕ
ਲਿਉਨਜੋਗ॥ਚਤੁਰਾਨਨਕੇਜੋਗਰਬੁਪ੍ਰਹ
ਸੋਇਉਕਹਿਨਿਨਜੋਗ॥੧॥ਚਉਪਈ॥

Digitized by Panjab Digital Library | www.panjabdigilib.org

ਜੋਠਾਕੁਰਗਤਿਭੁਵਨਿਕੋਰਹਾਈ॥ਸੋਠਾਕੁਰਗੋ
ਇਅਧੀਨਐਸੇਕਿਉਕਹਾਈ॥ਜਿਨਸੁਤਰ
ਪਤਿਕੋਮਰਿਦਉਮਾਨ॥ਅਉਰਕਾਮਕਾਹਿ
ਰਿਉਗੁਮਾਨ॥ਕੇਸਕੇਸਜਿਨਧਰਨਪਛਾਰੇ॥
ਇਉਤ੍ਰਿਆਸਿਉਕਿਉਬਿਨਤੀਧਾਰੇ॥ਤਿਨ
ਘਾਲਅਵਸਥਾਗਾੜਾਡਾਰਿਉ॥ਕਾਟਿਨੂ
ਸਾਸਨਧਾਨਨਮਾਰਿਉ॥ਜੋਸਭੁਪ੍ਯਾਰਿਬੀਤ
ਰਿਭੋਗੈਭੋਗਾ॥ਤ੍ਰਿਆਆਨਕਿਆਹਰਨਨ
ਜੋਗਾ॥੬॥ਦੋਹਰਾ॥ ਹਰਨਭਰਨਸਭਬਿਧਿ

ਸਕੋਮਰਗਾਇਨਸਕਾਲਿਕੇਮਾਨੁ॥ਸੋਝਿਆਸਿ
ਉਇਉਕਿਉਕਪੈਕਿਉਘੁਟੀਐਭਨਿਆਗਿ
ਆਨੁ॥੧॥ਚਉਪਦੀ॥ਤੁਕਕੈਠੇਰੁਅਦਰੁ
ਘਨਾਵੈ॥ਤਿਹਅਛੂਰਕੇਈਅਦਰੁਨਆਵੈ॥
ਧਿਘਰਯਪਟਕਾਲਉਮਨੁਭਰਮਾਇਓ॥ਤ
ਹਾਪ੍ਰਭਾਉਅਦਰੁਨਹੀਆਇਓ॥ਦੁਹੀਖੁਤਾ
ਉਅਗਖਿਤਿਹਘਨੈ॥ਬਹੁਤੀਗਨਤੀਤਪਾਰਿ
ਗਨੈ॥ਤਾਕੈਤਾਹਦ੍ਰਿਗਿਲਿਖਿਨਹੀਸਕੇ॥ਅ
ਤਿਮੁਤੁਕਚਾਵੈਨੀਠੇਤਕੇ॥ਮਨੁਲਿਤਿਯੁਪਿ

Digitized by Panjab Digital Library | www.panjabdigilib.org

ਤਹਾਪਾਰਿਹਾਰੈ ॥ ਤਾਕੀਲੀਲਾਕਉਨਬੀਚਾ ੬੧
ਰੈ ॥੭॥ ਦੋਹਰਾ ॥ ਤੋਰਜੋਰਿਅਛਰਿਰਹਿਓ
ਘਨੇਨਅਉਰਬਨਾਇ ॥ ਜਿਉਚੰਮਕਸਨ
ਮੁਖਿਫਿਰੈਤਿਉ ਹੋ ਫਿਰੈਸੁਭਾਇ ॥੧॥
ਚਉਪਈ ॥ ਤਬਿਜੈਦੇਵਅਧਿਕਅਕੁਲਾਇ
ਓ ॥ ਲੈਆਸਨਿਸਰਤਾਢਿਗਆਇਓ ॥ ਕ
ਰਿਇਸਨਾਨੁਅਨਿਜਪਤਪੂਰੀਓ ॥ ਇਕਤ੍ਰ
ਕਰਹੀਲਖਾਨਹੀਕੀਓ ॥ ਮਨਿਚਿਤੁਬੁਧਿ
ਭੁਏਲਿਵਲੀਨਾ ॥ ਪ੍ਰੇਮਪ੍ਰੀਤਅਕੇਰੰਗੁਲੀ

Digitized by Panjab Digital Library | www.panjabdigilib.org

ਨਾ॥ਜੈਦੇਵਰੁਪਤਧਿਪਾਰਿਓਗੁਸਾਂਈ॥ਘਰ
ਮਹਿਆਏਤ੍ਰਿਆਯੁਲਾਈ॥ਦਵਾਤਿਕਲ
ਮੋਪੋਥੀਮੰਗਿਲੀਨੀ॥ਸੋਈਤੁਕਤਾਪਾਗਿਲਿ
ਖਿਦੀਨੀ॥੮॥ਦੋਹਰਾ॥ ਇਹੁਪੋਥੀਪਾਰਿ
ਰਿਤੁਕਾਲਿਖੀਹਉਗਾਪੇਧਾਲਿਧਾਲਿਤੇਰਿ॥
ਚਰਨਧਾਰਿਸੀਗੀਕਰਉਢੂਡੀਜਲਤੈ
ਮੇਰਿ॥੧॥ਚਉਪਈ॥ ਜਰਿਤੁਕਾਲਿਖਿਕੇ
ਧਾਹਰਿਧਾਣਇਆ॥ਜੈਦੇਵਨਾਏਦੋਇਧਾਰਿ
ਆਇਆ॥ਧਾਹਰਿਪੋਥੀਪਰਿਦਿਖਾਈ

Digitized by Panjab Digital Library | www.panjabdigilib.org

ਤਬਿਤਿਸਿਆਕੈਪੁਛਿਉਜਾਈ ॥ ਇਹਪੋਥੀਕਿ
ਨਨੈਹੈਕਾਢੀ ॥ ਕਾਂਕੈਪ੍ਰਭਪਹੂਨਿਗੁਲਿਖਾਈ
॥ ਤਿਆਕਹੈਮੈਅਰਜੁਨਦੇਖਾ ॥ ਧਨਿਆ
ਇਉਕਤੁਮਕਰਭੁਖਾ ॥ ਕਿਆਜਾਣੈਤੁਮਗੀਬੇ
ਸੋਈ ॥ ਕੈਭੁਇਦੇਖਾਲਿਆਇਉਕਈ ॥ ੯

॥ ਦੋਹਰਾ ॥ ਮੁਸਤੇਪੋਥੀਮੰਗਿਕੈਇਕਤੁਕ
ਲਿਖੀਬਨਾਇ ॥ ਸੋਤੁਮਅਰਜੋਖੇਦਿਆਲਜੀਬੁ
ਝੈਗਰਿਜੋਧੁਨਾਇ ॥ ੧ ॥ ਚਉਪਈ ॥ ਧਾਂ
ਮਨਿਕੈਅਰਜੁਜਾਇਹੁਵਾਇਆ ॥ ਸੁਨਤੇਧ

ਤਨੁਖਿਸਮੈਹੋਇਗਇਆ॥ਲੋਪੇਥੀਵਹਿ
ਤੁਕਜੋਨਿਹਾਰੈ॥ਗਿਆਨਅੰਜਨਆਨਨੈਨਨਿ
ਰਧਾਰੈ॥ਨੈਨਮੈਪੁਤਰੀਆਜੋਧਨੀ॥ਅਥਦੰਪ
ਨਨੇਪਾਇਉਧਨੀ॥ਜੈਸੇਦਹਨੋਇਹੁਕਲਾਪ
ਛਨੀ॥ਸੋਪ੍ਰੀਤਿਆਪਿਆਗੈਆਇਲਿਖਾਨੀ॥
ਤਾਦਰਸਨਕੀਆਨਿਧਾਰੀਆਸਾ॥ਰੋਮਰੋਮ
ਤਿਸਤੁਪ੍ਰੇਮਪ੍ਰਗਾਸਾ॥੧੦॥ਦੋਹਰਾ॥ਪ੍ਰੇਮਅ
ਗਨਿਧਾਰਿਉਪਜੀਸਤਪਰਲੋਕੀਏਆਇ॥
ਜੈਸੇਪਰਲੈਅਗਨਿਕੀਧਿਜੁਅਗਨਿਨਦ

ਰਹਾਉ॥੧॥ਸੋਰਠਾ॥ਜੋਜੋਅਨੁਰਤਹਾਸੁਹਾ
ਈ॥ਤਿਸਪ੍ਰੀਤਮੁਸਭੁਦੇਇਦਿਖਾਈ॥ਥੋਰਿ
ਦਿਸਾਟਿਜੋਅੰਤਰਿਧਾਰੈ॥ਤਹਹੀਪ੍ਰੀਤਮੁਜਾ
ਇਨਿਹਾਰੈ॥ਊਚਨੀਚਾਇਤਓਤਜਬਦੇਖੈ॥
ਯਿਨੁਪ੍ਰੀਤਮਸੌਂਅਦੂਰੁਨਦੇਖੈ॥ਤਉਹੀਏਸੇ
ਸੀਂਤਨਆਂਦੈ॥ਜੋਤਿਸਰੂਪੀਬ੍ਰਹਮੁਅਲਿਖ
ਦੈ॥ਵਹਿਮੁਗਤਿਜੋਮੀਤਮੈਂਆਹੀ॥ਸੋਹੈਅਭੇ
ਦੇਖਾਨਿਕੈਰਾਹੀ॥੧੧॥ਸੋਰਠਾ॥ਮੈਂਤੈਂਤੂੰਮੈ
ਭੇਦੁਨਹਿਅਲਖਅਖੰਡਸੁਹਾਇ॥ਤੌਨਭ

Digitized by Panjab Digital Library | www.panjabdigilib.org

ਦਨਤਾਰੂਪਮਹਿਭੀਤਾਂਕੋਤਾਕੂਦਿਖਾਇ ॥੧

॥ਚਉਪਈ॥ ਉਮਗਿਉਪ੍ਰੇਮੁਦੇਹਸੁਧਿ

ਗਈ ॥ ਮਨਿਚਿਤਬੁਧਿਥਕਤਤਿਹਭਈ ॥

ਸਿਥਲਭਏਦੇਹੀਕੇਅੰਗਾ ॥ ਅਸੋਸੀਕਪਾ

ਤਿਕੋਰੰਗਾ ॥ ਰਸਨਹੁਲਾਂਸਭਈਤਬਿਧਯਾਨੀ

॥ਪ੍ਰਭਭੂਤਨਿਧੁਪਿਧਉਰਾਨੀ ॥ ਆਪਾਮਤਿ

ਜਯਸਗਲਹਿਰਾਈ ॥ ਧਿਦੇਹਕੇਦੂਲਭੁਕ

ਤਿਮਨਿਪਾਈ ॥ ਦਿਹੀਦੇਹੋਕੇਭੁਦਨਰਹਾ ॥

ਪ੍ਰੇਮਸਮੁੰਦ੍ਰਮੈਜਲਿਹੋਇਬਹਾ ॥੧੨॥

Digitized by Panjab Digital Library | www.panjabdigilib.org

ਦੋਹਰਾ॥ ਦੇਖਿ ਅਵਸਥਾ ਪੀਅ ਕੀ ਤ੍ਰਿਅ
ਗਈ ਮੁਰਝਾਇ॥ ਛਾਤੀ ਪੀਟੈ ਸਿਰ ਖੁਥੈ ਹੈਕ
ਰਿ ਹਾਇ ਹਾਇ ਬਿਲਲਾਇ॥੧॥ ਚੌਪਈ॥
ਪੀਆ ਕੋ ਦੇਖਿ ਤ੍ਰਿਆ ਪੀਰ ਨ ਧਰਈ॥ ਸਿਰ ਕੇ
ਖੇਹਿ ਹਥੀ ਰੀ ਕਰਗੀ॥ ਛਾਤੀ ਪੀਟ ਤਿਚੀ ਨ
ਸੁਜਾਇ॥ ਮਾਨੋ ਬਿਰਹਾ ਜੇਰਗੀ ਮਟ ਥੀਪਿਓ
ਆਇ॥ ਦੋਉ ਨੈਨ ਦੇਖ੍ਯ ਧਨਾ ਸੁਗਾਈ॥ ਭੂਸਾਇ
ਪਾਰਿ ਜਿਉਂ ਮੀਹ ਯਰ ਖਾਈ॥ ਮਸਤਕਿ ਫੋਰਿ
ਦੀਓ ਤਨਿ ਯਾਲਿ॥ ਰਕਤਿ ਛੁਟਿ ਯਹਿ ਚਲਿ

Digitized by Panjab Digital Library | www.panjabdigilib.org

ਓਪ੍ਰਨਾਲਿ॥ਜੌਪ੍ਰੇਮਕਿਆਰੀਪੀਅਸੋਵੋਈ
॥ਫਿਰਹੋਕਰੋਗੀਹਾਸਲਮਾਂਗੋਸੋਈ॥੧੩॥
ਦੋਹਰਾ॥ ਇਕਭੁਰਤਾਪੁਨਿਧਰਿਭੁਗ
ਤਿਤੀਇਯੂਹਮਲਸਰੂਪ॥ਤਾਸਾਰੀਕੋਪ੍ਰੇਮਅ
ਤਿਲੇਖਹੁਭਇਆਅਨੂਪ॥੧॥**ਚੌਪਈ॥**
ਜਬਤਿਰੀਆਯਹੁਰੀਕੈਮਾਰੀ॥ਅਰਆਹੈ
ਤਿਨਊਚੀਪੁਕਾਰੀ॥ਤਬਹਮਸਾਏਜੁਰਿਸਭ
ਆਏ॥ਨਾਰਿਪੁਰਖਬਹੁਭੀਰਮਚਾਏ॥ਤਾਂਸਾਰੀ
ਕੋਕਹੈਬੁਝਾਇ॥ਤੁਹਾਰੋਪੁਰਖਕਹੂੰਲਗੀਬ

Digitized by Panjab Digital Library | www.panjabdigilib.org

ਲਾਇ॥ਸ੍ਰਾਰਿਫੂਕਨੀਕਾਇਸਿਕਰੀਏ॥ਬਿ
ਨਉਪਕਾਰਕੀਁਏਪਾਛਿਅਗੀਏ॥ਜਬਉਪਕ
ਰਤੇਹੋਇਨਿਕਾ॥ਤਬਕਦ੍ਹਨਾਮਿਟਾਹੈਰੁਖਤਿ
ਹਜੀਭਕਾ॥੧੯॥ਸੋਰਠਾ॥ ਤਾਨਾਰੀਸਿਉ
ਕਰਿਪਕਰਿਬਹੁਬਿਧਿਪਿਕਾਹਿਉਬਸ੍ਟਾਇ॥ਹ
ਭਾਇਸ੍ਤੁਨੀਕਾਕਰਤਪੈਮਨਸੰਤੋਖਦ੍ਰਿੜ੍ਹਾਇ॥
੧॥ਚਉਪਈ॥ਮੁੰਲਾਂਪੰਧੇਉਸ੍ਰੇਜੇਤੇ॥ਸੂਰ
ਫੂਕਪਾਣਿਹਾਰੇਤੇਤੇ॥ਸਭਪਾਣਿਹਾਰੇਯਥੈਗੋਸਿ
ਧਾਂਰੈ॥ਤਹਿਤ੍ਰਿਆਪੀਅਨੁਇਨਹੋਬਿਚਾਰੈ॥

Digitized by Panjab Digital Library | www.panjabdigilib.org

ਬਿਰਹੀ ਪ੍ਰੇਮ ਅੰਧੇਰੀ ਪਰੀ ਪ੍ਰੇਮ ਭੁਹਾਰਾ ॥ ਉਪ
ਜਿਉ ਗਿਆਨੁ ਮਿਟਿਉ ਅਗਿਆਨੁ ਅੰਧਾਰਾ
॥ ਤਬ ਤਿਨ ਨਾਰੀ ਯਹਿ ਮਾਨਿ ਬੀਚਾਰੀ ॥ ਇਹੁ
ਪ੍ਰੇਮ ਭਗਤਿ ਹਰਿ ਹਰੀ ਮੁਰਾਰੀ ॥ ਇਸ ਕੇ ਜੋ
ਕਿਛੁ ਮੈ ਸਾਭੁ ਪਾਇਆ ॥ ਹਰਿ ਤਾਗਿਨਿ ਦੇਰਨ
ਤਕਿ ਲਿਖਿ ਗਾਇਆ ॥੧੫॥ ਦੋਹਰਾ ॥ ਜੋਧਿ
ੜਿਆ ਐਸੇ ਯੁਧਿਆਦ੍ਰਾ ਮੁਗਤਿ ਧਰਿਓ ਧਿਆ
ਨੁ ॥ ਪ੍ਰੇਮੁ ਤਾਹਿ ੜਿਆ ਕੇ ਰੋਮ ਰੋਮ ਸੰਚਰਾਨੁ ॥
੧ ॥ ਚਉਪਈ ॥ ਪੁਨਿ ਤਿਸ ਪ੍ਰੇਮ ਕਰੀ ਅਧਿ

Digitized by Panjab Digital Library | www.panjabdigilib.org

ਕਾਰੀ॥ਪ੍ਰਭਚਰਨਨਪਾਰਿਮਾਖਾਧਾਰੀ॥ਅੰਤਰਿ
ਬਾਹਰਿਸਭਕੇਸਾਥ॥ਦੀਨਦਇਆਲਦੀ
ਨਨਕੇਨਾਥ॥ਜੋਦਰਸਨੁਦੇਪੋਥੀਸੀਗੁਲੀ
ਨੀ॥ਸਿਸੋਨਿਵਾਰਨੁਤੁਕਾਲਿਖਦੀਨੀ॥ਸੋਈ
ਦੇਦਰਸਨੁਸੰਤਾਪੁਨਿਵਾਰਹੁ॥ਜੈਦੇਵਬਾਂਹਿ
ਪਕਰਿਉਠਾਵਹੁ॥੧੬॥ਦੋਹਰਾ॥ਜਿਤੁਪਾਇ
ਪ੍ਰੇਮਪ੍ਰਕਾਸਦੀਪ੍ਰੀਤਮੁਪ੍ਰਗਟਿਓਆਨੁ॥ਸਾਸ
ਤ੍ਰਯਾਦਕਤੇਯਾਮਿਲਿਕਗਤਿਹੈਸਭਬਿਧਿਖਿਆ
ਨੁ॥੧॥ਚਉਪਈ॥ਪੂਰਨਪ੍ਰੇਮਤਾਹੀਸੈਦੇਖ

ਆ॥ਜੈਦੇਵਕਾਹਰਿਧਾਰਿਓਭੇਖਿਆ॥ਆ
ਇਤ੍ਰਿਆਕੇਦਰਸੁਦਿਖਾਇਆ॥ਬਾਂਹਿਪਕ
ੜਿਜੈਦੇਵਉਠਾਇਆ॥ਨਾਰਿਪੁਰਖਦੋਊਅਗ
ਨਾਨੇ॥ਅੰਗਿਸੰਗਿਪ੍ਰੀਤਮਾਤਿਨਜਾਨੇ॥ਦੁਹਿਦੇ
ਨੇਮੁਗਤਿਏਕਸੇਦੇਖੇ॥ਤਿਹਮਾਹਿਭੇਦਭਾਉ
ਨਹੀਂਪੇਖੇ॥ਭੇਦਭਾਉਜੋਹੋਇਦਿਖਾਵੈ॥ਤਾਂਕੀ
ਲੀਲਾਤਿਸੁਧਨਿਆਵੈ॥੧੭॥ਦੋਹਰਾ॥
ਹਰਿਜੈਦੇਵਜੈਦੇਵਹਰਿਨਾਰੀਰਹੀਨਿਹਾਰਿ
॥ਆਨੇਭੂਖਨਹੇਮਕੇਕਰੇਏਕੈਸੀਰੈਵਾਰਿ॥

੧॥ਚੌਪਈ॥ ਤਧਿਗ੍ਰਿਆਮਨਿਮਹਿਨਿਤ ੭੩
ਭੁਈ॥ ਸੋਭਿਤਾਵ੍ਰਹਿਜਾਇਨਕਰੀ॥ ਤਿਨਮ
ਨਿਮੈਤਧ੍ਰਾਇਰੀਧੀਰਾ॥ ਇਨਮੈਕਉਨੁਭ
ਰਤਾਕਉੱਨੁਹੈਕਰਤਾਰਾ॥ ਜੋਇਨਮੈਮੈਗਰਿ
ਜੀਪਾਵੈ॥ ਕਰੈਧੇਨਤੀਤਿਸੁਆਖਿਸੁਨਾਵੈਂ॥
ਜੈਸਰੂਪਹਰਿਗੋਕਲਿਧਾਰਾ॥ ਸ੍ਰੀਰਾਧਾਕੇਪ੍ਰਾ
ਨਪਿਆੱਰਾ॥ ਸੋਈਨ੍ਰਿਰਸਨੁਭਾਨਿਵ੍ਹੇਖਨਕਾਰ
ਉ॥ ਕਰਿਕਿਰਪਾਮੋਹਿਸੋਈਦਿਖਾਉ॥੧੮॥
ਦੋਹਰਾ॥ ਅੰਤਰਿਜਾਮੀਹਰਿਤਧੈਸੋਈਸਰੂ

Digitized by Panjab Digital Library | www.panjabdigilib.org

ਪਧਨਾਇ ॥ ਨਾਰਿ ਪੁਰਖ ਦਰਸੁ ਦਿਖਾਇ
ਕੇਲੀ ਨੌ ਸੁਤਿ ਨ ਸਮਾਇ ॥੧॥ ਚਉਪਈ ॥
ਰੋਮ ਨ ਰੋਖ ਉਪ੍ਰੇਮ ਪਧਰਾਈ ॥ ਜਿਨ ਧਿਨੁ ਸਾ
ਧਨ ਸਿ ਪਿਕੌ ਪਾਈ ॥ ਜੋਗੁ ਬੈਰਾਗੁ ਨ ਤਪ ਸਿ
ਆ ਕੀਨੀ ॥ ਨਹ ਕਾਟਿ ਹੁਤਾ ਸਾਨਿ ਦੇਹੀ ਨੋਖਲੀ
ਨੀ ॥ ਅੰਗਿ ਸੁਤਿ ਨਾਇ ਇਨ ਕਾਨਿ ਫਰਾਇ ॥ ਨਹ ਚੋ
ਲੇ ਜੌਰ ਨਗਰਿ ਸਿਡ੍ਰੀ ਹਾਏ ॥ ਤ ਟਿਡੀ ਗਖਿਜ
ਇ ਗੁਨ ਫਨ ਗੀਯੰਪੀ ॥ ਨਗੀ ਪਹ ਨਸਾ ਪਨਾ ਨ
ਦੀ ਸੰਪੀ ॥ ਜਟਾ ਧਪਾਇ ਇਨ ਨਗ ਗ ਫਿਰੋ ਹੈ ॥ ਨ

Digitized by Panjab Digital Library | www.panjabdigilib.org

Digitized by Panjab Digital Library | www.panjabdigilib.org

ਰਵਿਦਾਸਜੀ

ਰਵਿਦਾ

Digitized by Panjab Digital Library | www.panjabdigilib.org

ਹੀਹੋਮਜਗੁਜਲੁਦਾਨੁਕਰੇਹੈ ॥੧੫॥ ਦੋਹਰਾ
ਪ੍ਰੇਮਤੇਪ੍ਰੀਤਮਪਾਈਐਨਿਰੰਕਾਰਸੁਖਸਾਰ
॥ ਆਨਿਕਰਮਸਭਜਾਗਿਮਾਹੀਸਭਮਹਿਪ੍ਰ
ਭੁਅਪਾਰੁ ॥੧॥ ਪਰਚੀਪੂਰੀਹੋਈ ॥੫॥ ॥

ੴ ਸਤਿਗੁਰਪ੍ਰਸਾਦਿ

ਪਰਚੀਰਵਿਦਾਸਜੀਕੀਚਲੀ ॥੧॥ ਚੌਪ
ਈ ॥ ਅਬਿਗਤਰਵਿਦਾਸਕੀਕਥਾਸੁਹਾਈ ॥ ਜਿਉ
ਸੁਨਿਉਤਿਉਪ੍ਰਗਟਸੁਨਾਈ ॥ ਰਵਿਦਾਸੁਜਾ

ਤਿਨੈਸਿਆਰੁਕਹਾਵੈ॥ਜਾਤਿਧਰਮਕੁਲਕਰ
ਮਕਮਾਵੈ॥ਜਿਸਧਾਸਰਿਅਪਕਰਮਨਮਾ
ਹੀ॥ਲਾਗੇਰਹੇਕਹੁਸਭਸੈਨਾਹੀ॥ਸਾਸਤ੍ਰਬੇ
ਦਕੋਨਹੀਅਧਿਕਾਰੋ॥ਤਤਗਿਆਨਕੋਲਹੈਚ
ਸਿਆਰੁ॥ਜਾਤਿਧਰਮਨਕੁਲਕਰਮਕਾਹੀਨ
॥ਨਿਰਗੁਨਰੂਪਹੋਇਰਹਿਉਅਧੀਨ॥੧॥
ਦੋਹਰਾ॥ ਪ੍ਰੇਮਰਤਜਿਸਭਕੋਗ੍ਰਹਾਸਭ
ਕੋਤਾਕੀਆਸ॥ਕਹੁਪ੍ਰੀਤਮਕਿਤਿਪਾਇਆ
ਧਿਜਪ੍ਰੇਮਪਰਗਾਸ॥੧॥ਚਉਪਈ॥ ॥

Digitized by Panjab Digital Library | www.panjabdigilib.org

ਜਿਤੁ ਘਟਿ ਪ੍ਰੀਤਮ ਜੋਤਿ ਦਿਖਾਵੈ ॥ ਤਿਸੁ ਘ
ਟਿ ਮਾਹਿ ਪ੍ਰੇਮੁ ਉਮਗਾਵੈ ॥ ਉਮਗੇ ਪ੍ਰੇਮ ਪ੍ਰੀਤ
ਮ ਕੋ ਪਾਵੈ ॥ ਪ੍ਰੇਮੀ ਪ੍ਰੀਤਮ ਏਕ ਹੋਇ ਜਾਵੈ ॥ ਰ
ਹੈ ਪ੍ਰੇਮ ਤਹਾ ਅਵਰੁ ਨ ਬੀਆ ॥ ਪ੍ਰੇਮ ਰੂਪ ਘਟਿ
ਘਟਿ ਵਰਤੀਆ ॥ ਪ੍ਰੇਮ ਕੀ ਬਾਤਿ ਕਾਂਨਿ ਜਿਤੁ ਪ
ਰੈ ॥ ਉਮਗੇ ਪ੍ਰੇਮ ਤਿਸੁ ਬਉਰਾ ਕਰੈ ॥ ਕਰਿ ਬ
ਉਰਾ ਪੁਨਿ ਕਰੈ ਸਿਆਨਾ ॥ ਤੀਨ ਲੋਕ ਮਹਿ ਪ੍ਰੇ
ਮ ਪ੍ਰਧਾਨਾ ॥੨॥ ਦੋਹਰਾ ॥ ਪ੍ਰੇਮ ਪ੍ਰੇਮ ਸਭੁ ਕੋ ਕ
ਹੈ ਪ੍ਰੇਮੁ ਨ ਜਾਨੈ ਕੋਇ ॥ ਪ੍ਰੇਮ ਪੁਰਖ ਪਰਮਾਤਮਾ

Digitized by Panjab Digital Library | www.panjabdigilib.org

ਜਲਿਥਲਿਮਹੀਅਲਿਸੋਇ॥੧॥ਚਉਪਈ
॥ਪ੍ਰੇਮਪੁਰਖਪ੍ਰੀਤਮਪ੍ਰਕ੍ਰਿਤਿ॥ਇਤਜਗਤ
ਹੈਤਾਕੀਂਪ੍ਰਵ੍ਰਿਗਤਿ॥ਪ੍ਰਕ੍ਰਿਤਿਕੇਥਾਸਿਂਹੈਏਕ
ਰਸਕਮਾਂਦੈ॥ਕਰਮਕਾਂਧਾਂਧਾਂਆਂਦੈਜਾਂਦੈ॥ਪ੍ਰੇਮ
ਭਾਉਜਧਧਰਮਹਿਲਾਂਗੇ॥ਤ੍ਰਿਗੁਨਨੀਂਦ
ਤੇਸੋਇਆਜਾਂਗੇ॥ਜਾਗਿਪਰੇਗਿਰਿਨੀਂਦ
ਨਆਂਦੈ॥ਪ੍ਰੇਮੀਪ੍ਰੇਮੁਪ੍ਰੀਤਮੁਹੋਇਜਾਂਦੈ॥ਦੇ
ਖਹਿਜਸੇਮਨਿਪਤੀਆਹਿ॥ਕਹਨਤੁਨਨ
ਕੀਸੋਥਿਪਿਨਾਹਿ॥੩॥ਦੋਹਰਾ॥ਥਟਿਆ

Digitized by Panjab Digital Library | www.panjabdigilib.org

ਤਿਨਹੀਪਾਈਐਪ੍ਰੇਮੁਨਹਾਟਿਵਿਕਾਇ॥ਜ ੭੬
ਉਪ੍ਰੀਤਮੁਕਿਰਪਾਕਰੈਯਾਤਿਗੀਮੈਉਮਗਾ
ਇ॥੧॥ਚਉਪਈ॥ਗਹਿਦਾਸਗੇਗੇਨਿਤੁਖੋਪ
ਤਿਸੋਤਾ॥ਤਹਾਧਿਨਾਪ੍ਰੇਮੁਕਹੂਅਦਰੁਨਰੇ
ਤਾ॥ਤਿਨਤਿਹਅਪਨਾਆਪਨਿਹਾਰਾ॥ਇਹੁ
ਜਗੁਜਾਕਾਆਹਿਪਸਾਰਾ॥ਚਮਕਿਪਰਿਓ
ਸੋਸੁਧਿਮਹਿਆਇਓ॥ਪਨਪ੍ਰੇਮਸੋਹਦਪਿ
ਗੇਤਾਖਾਇਓ॥ਕਧਰੂਯੈਂਕਧਉਪਰਿਆਵੈ
॥ਪ੍ਰੇਮਸਮੁਦ੍ਰਕੀਥਾਹੋਹਿਨਪਾਵੈ॥ਧਿਨੁਦਰ

Digitized by Panjab Digital Library | www.panjabdigilib.org

ਨੁਤਿਸ੍ਤੁਢੋਨਨਪਰੈ ॥ ਅਹਿਨਿਸਿਪ੍ਰੇਮਅਗਨਿ
ਮਹਿਜਰੈ ॥੪॥ ਦੋਹਰਾ ॥ ਮੁਖਿਤੇਭੁੰਗਾਹੋ
ਇਰਹਿਓਮਨਸਾਧ੍ਯਾਨਜਾਨਿ ॥ ਬੋਲਨਅਊ
ਸਰਿਨਰਹੈਜਿਊਚੇਟਚਕੋਰਗਹੈਨਿ ॥੧॥
ਚਉਪਈ ॥ ਕਰਿਨੀਚੇਟੂਹਿਗਰਧਨਿਰਹੈ ॥
ਸੀਤਉਸਨਸਭੁਸਭਸਹਿਸਹੈ ॥ ਜਗੀਕਿਸੀ
ਕਾਤਿਸਹਿਨਿਹੋਰਾ ॥ ਲਾਗਤਿਪ੍ਰੇਮਸੋਹੋਇਤੁ
ਥਉਰਾ ॥ ਬੁਰਾਭੁਲਾਕੋਊਕਹਿਜੋਂਹੈ ॥ ਕਰਿ
ਊਚੇਤਿਸ੍ਤੁਨਦਰਿਨਲਾਵੈ ॥ ਕੋਈਖਾਕਆਨਿ

Digitized by Panjab Digital Library | www.panjabdigilib.org

367 M55

ਸਿਰਤਾਰੇ ॥ ਕੋਈਧਰਮੁਨਾਇਆਕਰਿਫਿ ੭੭

ਟਨੁਧਾਰੇ ॥ ਇਹੁਥਉਰਾਕਹੂਮਾਨਿਨਹੀਅ

ਨੈ ॥ ਗਾਵਿਰਹਿਉਪੂਰਨਭਗਵਾਨੈ ॥ ੫ ॥ ਰੇ

ਹਰਾ ॥ ਮਨਪ੍ਰਕਾਸੱਕਰੋਹਿਕਾਸਭਇੰਦ੍ਰੀ

ਕੀਲੇਸਾਰ ॥ ਸੋਜਾਇਰਗਵਿਓਨਿਜਪ੍ਰੀਤ

ਮੋਕੋਕਰੈਨਰੋਹਸਭਾਰ ॥ ੧ ॥ ਰਉਪਈ ॥

ਮੇਰੇਪ੍ਰੇਮਭੂਥਰਗੀਥਲਾਇ ॥ ਨਾਗਾਤੂਰਹੇਤ

ਹਾਕੇਈਨਰਹਾਇ ॥ ਆਸਾਮਨਸਾਂਰੇਗਿਨਿ

ਕਾਰੀ ॥ ਪ੍ਰੇਮਅਗਾਨਿਤਿਨਿਭੀਤਰਿਜਾਗੀ ॥

Digitized by Panjab Digital Library | www.panjabdigilib.org

ਦੂਖਦਰਦਭਉਤਿਸੈਨਬਿਆਪੈ ॥ ਅਭੇਧ
ਦਰਥਪ੍ਰੇਮਭਗੀਜਾਪੈ ॥ ਜੈਗੁਧੋਰਾਗੁਗਿਆ
ਨੁਜੋਈਸੇ ॥ ਪ੍ਰੇਮਗੁਰੂਲੋਪਹੁਦੀਸੇ ॥ ਸਭ
ਦੇਖੇਹਮਣ੍ਹਾਰਿਪਛੁਾਰਿ ॥ ਪ੍ਰੇਮਪਰਮਾਣਭਣਿ
ਭੁਹਣਿਸਾਰਿ ॥ ੬ ॥ ਦੋਹਰਾ ॥ ਪ੍ਰੇਮਬੀਜੁ
ਅੰਗੁਰੂਜਗਿਮੈਸਾਸੋਰਨਕਾਇ ॥ ਜਿਸਧ
ਟਿਪ੍ਰੇਮਪ੍ਰਕਾਸਈਸੋਪ੍ਰੀਤਭਗੋਇਜਾਗਏ ॥
੧ ॥ ਚਉਪਈ ॥ ਅਪਕਪ੍ਰੇਮੁਗਹਿਦਾਸਤੁਲ
ਗਾਨ ॥ ਜਗਤਿਓਰਿਤੇਭਾਇਉਦਿਦਾਨ ॥ ਧੇਠ

Digitized by Panjab Digital Library | www.panjabdigilib.org

ਧਜਾਰਪਛੀਆਸੇਗਾਹੈ ॥ ਅਉਰਪ੍ਰੇਮਮ
ਗਨਿਏਤਉਤਕੋਹਾਹੈ ॥ ਜਿਕੋਈਕਹੁਦੇ
ਇਸੇਲੋਇ ॥ ਜਿਚੋਇਨਾਗੀਇਉਹੀਗਾਂਹਿ
ਦੋਇ ॥ ਉਰੇਕਰਿਕਰਿਨਾਗੀਨੈਨਪਸਾਰੇ ॥
ਭਾਵੈਕੋਈਜਾਇਸਿਰਿਆਰੇ ॥ ਕਹੁਇਕੁ
ਗਿਆਨੁਤਿਨਗੁਰਤੇਪਾਇਆ ॥ ਪੁਨਿਦੇ
ਖਿਦਰਸੁਪ੍ਰੇਮਆਪਿਕਾਇਆ ॥ ੨ ॥ ਦੋਹਰਾ
॥ ਕਹਾਹੋਤਿਗੁਰਗਿਆਨਤੇਜਿਉਪ
ਟਿਪ੍ਰੇਮੁਨਹੋਇ ॥ ਪ੍ਰੇਮਤਬੈਪਾਟਿਹੋਤੁਹੈਜਬ

ਜੈਸੋ ਲਖਾ ਦੈ ਕੋਇ ॥੧॥ ਚਉਪਈ ॥ ਕੋ
ਈ ਇਕ ਪੁਰਖੁ ਤਬਿ ਆਇਆ ॥ ਗੰਗਾ ਨ
ਹੁਣਿ ਸੈ ਗੁ ਮਿ ਪਾਇਆ ॥ ਇਕ ਸੰਗੀ ਨੇਤੁ
ਲੀ ਗੰਢਣਾ ਈ ॥ ਧੀਧੀਰਮਗੀ ਤਿ ਜੈ ਰਿਵਦਾ
ਈ ॥ ਸੋ ਰਮਗੀ ਪੁਜਿ ਤਿ ਸੋ ਕੈਰੀ ਨੀ ॥ ਸ੍ਰੀ ਗੰ
ਗਾ ਜੀ ਤੇ ਰਿ ਤਿਸ ਕੀਨੀ ॥ ਇਉ ਕਰਿ ਉਤਿ
ਸੋ ਕੇ ਸਮ ਨਾਈ ॥ ਗੰਗਾ ਕੇ ਏ ਰਹਿ ਧੁ ਲਾਈ
॥ ਜਪੁ ਗੰਗਾ ਕਰੁ ਆ ਗੈ ਕਰੈ ॥ ਤਪ ਰਹਿਰ
ਮਗੀ ਦੂਰੀ ਅਵਸਰੇ ॥੮॥ ਦੋਹਰਾ ॥ ਜੇ ਰਸ

Digitized by Panjab Digital Library | www.panjabdigilib.org

ਗੀਉਨਹੁਰਦਈਪੁਨਿਵ੍ਹਾਗੀਕੋਦੀਨ॥ਸਹਜਿ ੭੯
ਸੁਭਾਗਇਰਗਵ੍ਹਿਦਾਸਨੇਭੇਟਿਗੰਗਾਕੀਕੀਨ॥
੧॥ਚਉਪਈ॥ਜਬੁਜਾੜੀਗੰਗਾਪਾਰਿਗਾਏ
ਆ॥ਜਾਇਤੀਰਪਰਿਠਾਢਾਭਾਇਆ॥ਸ੍ਰੀਗੰ
ਗਾਜੀਸੌਂਬਿਨਤੀਕੀਨੀ॥ਏਹੁਭੇਟਿਤੁਮਰੀ
ਗਵ੍ਹਿਦਾਸੇਦੀਨੀ॥ਬੰਗਹਿਕੰਗਰਿਦੈਦੀਓਪਮਾ ੮੦
ਗੀ॥ਤਿਨਦਮਗੀਤਾਊਪਰਿਧਾਰੀ॥ਤਾਇਕਕੰ
ਕੁਨੁਲਾਲਜਤ੍ਰਾਏਂ॥ਪਾਰਿਪਰਿਗਿਗਾਰਿਓਲੀ
ਓਉਠਾਈ॥ਦੇਇਭੇਟਿਇਨਾਮੁਲਿਆਇਆ॥

Digitized by Panjab Digital Library | www.panjabdigilib.org

੯

ਅਚਰਜੁਕਥਾਕਹਣੁਕਹਣੁਨਜਾਈ॥੯॥
ਦੋਹਰਾ॥ ਗੰਗਾਤਿਸੁਕਦੂਤੁਲੀਓਜਨਿਮਿਕਿਜ
ਗਾਇਅਨੂਪ॥ ਜਿਉਹਰਿਤੇਚਲਿਲਿਆਇ
ਕੈਕੀਓਰੀਂਥਪਕੇਭੂਪ॥੧॥ ਚਉਪਈ॥ ਪਾ
ਇੰਕਦੂਤੁਤਿਨਨੌਉਨਿਧਿਪਾਈ॥ ਕਿਸਹੁ
ਸਿਉਨਹੀਯਾਤਿਚਲਾਈ॥ ਲੈਆਇਓਅਪ
ਨੇਪਾਰਿਤਾਈ॥ ਧਰਿਰਾਂਖਿਓਉਨਿਗੁਹਜੀਥਾ
ਈ॥ ਤਾਕੀਤੀਆਪੀਆਸਿਓਰਹਈ॥ ਪਾਰਿ
ਹੇਤੇਦ੍ਰਮਤੁਭੂਖੇਕੋਰਹਈ॥ ਕੌਡੂਨਦੇਹਚਕਵੈ

Digitized by Panjab Digital Library | www.panjabdigilib.org

ਮੁਕਰਗੀਜੈ ॥ ਅੰਨਥਸਤ੍ਲੇ ਸ੍ਤੁਖੀਣੀਜੈ ॥ ੮੦
ਸੇਲੇਵੇੜੂਨੂ ਜਵਾਹਗੀਪੈਰਿਖਾਣਇਆ ॥ ਵ
ਹਿਰੇਖਿਕੇ ਵਨੂ ਧਿਸਮਆਰੂ ਗੇਇਜਾਇਆ ॥
੧੦ ॥ ਦੋਹਰਾ ॥ ਜਾਇਕਹਿਉਕਟਵਾਰਸੈ
ਜਵਾਹਰੀਲਾਗਿਕੈਕੰਨ ॥ ਇਕਕੇੜੂਨੂ ਰੋਰੀ
ਕਾਲੀਇਠਾਰਫੋਮੇਹਿਰੁਕਾਨ ॥੧॥ ਚਉਪ
ਈ ॥ ਕੋਟਵਾਰਤਾਕੇਧੋਲਾਇਆ ॥ ਕਹੁਕੇੜ
ਲੂਤੈਕਹੰਤੇਪਾਇਆ ॥ ਗਾਕਮੇਕੜਗਿਤਿਨ
ਕਹਿਰੇਈਆ ॥ ਮੈਗੰਗਾਤੇਇਹੁਕੇੜੂਨੂ ਲੀ

Digitized by Panjab Digital Library | www.panjabdigilib.org

ਆ॥ਗਦ੍ਹਿਦਾਸਮੋਇਕਦਭਗੀਦੀਨੀ॥ਕਰਿਸ
ਰਧਾਤ੍ਰਿਟਿਗੰਗਾਕੇਂਕੀਨੀ॥ਸੋਗੰਗਾਨੇਯਾਂਹਿ
ਪਸਾਰੀ॥ਦਭਗੀਲੀਨੀਹ੍ਰਿਰਿਹਰਿਤੁਆ
ਗੀ॥ਤ੍ਰਿਹਕਰਿਤੇਇਕੁਕੈਡੂਡੂਰੀਓ॥ਸੋਪਾ
ਇਇਨਾਮੁਲੋਮਿਰਿਪਰਿਪਾਰਿਓ॥੧੧॥
ਦੋਹਰਾ॥ ਇਹੁਗੰਗਾਕੇਧਖਮੀਸਹੈਮੈ
ਕੋਦੀਓਇਨਾਮੁ॥ਗਦ੍ਹਿਦਾਸਾਕਿਰਪਾਤੇਪਾ
ਇਓਨਹੀਰੋਰਕਾਂਕਾਮੁ॥੧॥ਚਉਪਈ॥
ਤਧਕੁਟਵ੍ਹਾਰਭਾਜਿਮੈਸੀਆਣੀ॥ਜਹਿ

Digitized by Panjab Digital Library | www.panjabdigilib.org

ਕੈਸੇ ਸਾਚੁ ਜਾਨਿਓ ਜਾਈ ॥ ਰਵਿਦਾਸ ਭਗ
ਤਿ ਅਰੁ ਕੀੜ ਲਦਾਲੇ ॥ ਲੇ ਆਇਓ ਉਹਗਿਨਕ
ਰਿ ਭੂਪਾਲੇ ॥ ਭੂਪਤਿ ਦੇਖਿ ਬਿਸਮ ਭੋ ਹਇ ਰਹਾ
॥ ਔਰ ਰਜੁ ਯਾਂ ਤਿਕ ਦੂਜਾ ਏਨਿ ਕਹਾ ॥ ਤਬਿ
ਰਾਜਾ ਰਵਿਦਾਸ ਸੌ ਕਹਈ ॥ ਸਾਚੁ ਕਹੋ ਏਹੁ ਕਿ
ਉ ਕਰਿਆ ਹਈ ॥ ਰਵਿਦਾਸੁ ਕਹੋ ਏਹੁ ਕੀੜ ਨੁ
ਹੈ ਜਿਸ ਕਾ ॥ ਸੋਈ ਨਿਆਉ ਕਰੈਗਾ ਇਸ ਕਾ
॥੧੨॥ ਦੋਹਰਾ ॥ ਰਾਜੇ ਮਨ ਮਹਿ ਕੋਪੁ ਕਰਿਹੁ
ਕਮੁ ਕੀਆ ਕੁਟਵਾਰਿ ॥ ਇਨ ਈਹਾਂ ਹੀ ਰਖਹੁ ਜ

ਉਨਹੋਇਸਰਿਅਗਰਿ॥੧॥ਰਹਉਪਦੀ॥
ਤਬਿਰਵਿਦਾਸੁਕੀਓਬਿਧਿਬਿਖਿਆਨਾ॥ਸੁਨਹੋਰ
ਜਾਸੁਘੂਸੁਜਾਨਾ॥ਗੰਗਾਜਲੁਲਿਆਵਹੁਤੂ
ਪਾਲੈ॥ਗੰਗਾਜਲੁਗੰਗਾਏਹੁਕਾਲੈ॥ਲਘੁ
ਦੀਰਘੁਕਾਭੁਰਸੁਤਿਆਗਹੁ॥ਸਮਤਾਗਿਆ
ਨੁਘਟਿਭੀਤਰਿਰਾਖਹੁ॥ਸਭੁਘਟਿਭੀਤਰਿ
ਬੂਘੁਹੈਏਕਾ॥ਬਸਤੂਏਕੁਹੈਯਾਜਨਿਅਨੇ
ਕਾ॥ਜਿਸਕਾਅਨੁਚਿਤੁਹੈਅਤਿਚੰਗਾ॥ਤਿਸ
ਕੋਆਹਿਕਠੋਤੀਗੰਗਾ॥੧੨॥ਦੋਹਰਾ॥ਗੰਗਾ

Digitized by Panjab Digital Library | www.panjabdigilib.org

ਜਲਿਗੰਗਾਏਕਹੈਨਦੀਓਕੌਹੋਤੀਨਾਰਿ॥ਤਬਿ
ਤਾਸਿਉਬਿਨਤੀਕਰੀਊਪਰਿਬਸਤਰਡਾਰਿ
॥੧॥ਚਉਪਈ॥ ਏਗੰਗਾਤੂਹਰਿਜਨਭਾਵੈ॥
ਗਤਤੀਰਥਿਤੈਕੌਬਤਲਾਵੈ॥ਜਗਮੈਤੀਰ
ਥਬਹੁਤੁਪਰਧਾਨਾ॥ਕਲਿਜੁਗਮੈਨਗੀਤੋਹਿ
ਸਮਾਣਾ॥ਜਿਉਇਹੁਕਢੂਨੂਤੈਨਦੀਆ॥ਨ
ਹਿਰੁਲਾਇਇਨਕਹਾਤੇਲੀਆ॥ਤਉਤੁਮ
ਰੈਤੁਮਕਰਿਹੋਈ॥ਕਰਿਕਿਰਪਾਦੀਜੈਹਰਿ
ਸੋਈ॥ਜਾਤੇਸੂਗਰਾਇਨਕਾਮਿਟੈ॥ਤੋਹਿਰ

ਇਆ ਤੇ ਪ੍ਰਾਣੀ ਛੂਟੇ ॥੧੪॥ ਦੋਹਰਾ॥ ਜਬ ਰ
ਵਿਦਾਸੁ ਬੇਨਤੀਂ ਕਰੀ ਅਰੁ ਬਸਤਰੁ ਲੀਓ ਉ
ਤਾਰਿ ॥ ਕਙਣੁ ਨੂ ਜਾ ਪਾਇਓ ਰਾਜਾ ਰਹਿਓ ਨਿ
ਹਾਰਿ ॥੧॥ ਚੌਪਈ॥ ਦੇਖਿ ਚਰਿਤ੍ਰ ਬਿਸਮੈ
ਭਇਓ ਰਾਜਾ ॥ ਏਹੁ ਭਗਤਿ ਪਰਿਪੂਰਨ ਕਾਜਾ
॥ ਜਬ ਰਾਜੇ ਨੇ ਪਰਚੌ ਪਾਇਆ ॥ ਦੇਕੀ ਕਰੁ
ਵੈਹਿ ਦਾ ਕਰਾਇਆ ॥ ਇਹੁ ਬਾਤਿ ਸਭਨਾ ਤੁ
ਨਿ ਪਾਈ ॥ ਰਵਿਦਾਸੇ ਸਭ ਜਗੁ ਪੂਜੇ ਆਈ ॥
ਰਵਿਦਾਸ ਭਗਤਿ ਸਕਲਿ ਜਗੁ ਜੌਨਾ ॥ ਚਾਰਿ

Digitized by Panjab Digital Library | www.panjabdigilib.org

ਬਰਨਤਾਕੀਮਾਨੇਆਂਨਾ ॥ ਜੋਕੋਈਹਰਿਸਿਉ
ਪ੍ਰੀਤਿਲਗਾਵੈ ॥ ਦੋਜਗਿਮਾਹਿਵਡਿਆਈ
ਪਾਵੈ ॥੧੫॥ ਦੋਹਰਾ ॥ ਮਨਬਚਕਰਮਹਰਿ
ਧਿਆਈਐਸਭਪਾਪਟਰਿਅੰਤਰਿਹੋਰਿ ॥ ਪ੍ਰੇਮਪ
ਦਰਖਿਪਰਸਿਕੈਛਿਲਤੇਹੋਇਸੁਮੇਰੁ ॥੧॥
ਚਉਪਈ ॥ ਮੀਰਾਂਬਾਈਰਾਜਕੁਆਰੀ ॥ ਧਿ
ਸਨਭਗਤਿਪਰਭਹਿਤਕਾਰੀ ॥ ਤਿਸਸਾਧ
ਸੰਗਕੀਏਇਨ੍ਹੋਹੋਈ ॥ ਗਵਿਦਾਸਪਰਸਾਨਿਦ
ਲਿਆਈਸੋਈ ॥ ਤਾਂਕੇਦਰਸਨਜਾਏਨਿਤਪਕ

ਰੇ॥ਖਨਸੇਬਿਪਤਹਾਰੇਸਗਰੇ॥ਜਉਰੀਸਿ
ਅੱਰਦੀਖਿਆੱਕੇਦੇਈ॥ਦਿਜਨਮੁਕਰੋਰੋੱਕੇ
ਲੇਈ॥ਏਹਅਨੀਤਦੇਖੁਦੁਖਪਾਵਹਿ॥ਹੇ
ਇਸਗਭਿੰਦਆਬਿਆਬਿਜਾਵਹਿ॥੧੬॥ਦੋਹ
ਰਾ॥ਗਦਿਵਦਾਸੁਤਭਗਤੁਭਗਵਾਨਕੋਂਪੁਜੇਸਾ
ਲਿਗਿਰਾਮੁ॥ਪ੍ਰੇਮਭਗਨਅਹਿਨਿਸਿੱਰਹੈਸ
ਭਬਿਧਿਪੁਰਨਕਾਮੁ॥੧॥ਚਉਪਈ॥ਜਬ
ਬਿਪਨਕੀਕਹੂਨਯਸਾਈ॥ਜਾਇਰਾਜਪ
ਹਿਦੁਗਸੀਖਾਈ॥ਸਾਸਤ੍ਰਬੇਦਪੁਰਾਨਨ

Digitized by Panjab Digital Library | www.panjabdigilib.org

ਭਾਖੀ॥ਇਹੁਕਾਹੂਕੀਮਾਤਿਨਹੀਆਖੀ॥ਸਾ
ਲਿਗਾਮੁਪੂਜੋਗੰਹਿਦਾਸ॥ਚਾਰਵਰਨਕੋਹੋ
ਇਉਪਹਾਸ॥ਜਾਕੈਦ੍ਰਿਸਿਅਨੀਤਜੋਹੋਈ॥
ਤਾਕੈਦ੍ਰਿਸਿਤੁਖਿਯਮੈਨਕੋਈ॥ਜੋਕੋਊਅ
ਨੀਤਚਲਾਵੈ॥ਰਾਜਾਤਾਕੋਡੰਡੁਦਿਖਾਵੈ॥੧੭॥
ਦੋਹਰਾ॥ ਰਾਜਾਕੋਇਹੁਧੂੰਨੀਮੈਜੋਉਸ
ਕੋਕੋਈਦੋਸਿ॥ਧਰਮਅਧਿਹਤਿਕਰਮੁਨੇਕਰੈ
ਡੈਡੋਤਿਸੁਰਾਜੇਸ॥੧॥ਚਉਪਈ॥ਤਾਧਿ
ਰਾਜੋਗਹਿਦ੍ਰਿਸਾਮਤੁਬੁਲਾਇਆ॥ਜਾਧਿਬਿਪਧ

ਰਨੁਸਭੈਤੇਜੁਰਿਆਇਆ॥ਰਾਜਾਤਾਂਕੇਧਾਤਿ
ਬੁਲਾਈ॥ਠਾਕੁਰਿਪੂਜਾਤੁਮੈਕਿਨੇਬਤਾਈ॥
ਬੇਦਅਬਿਹਤਿਹਾਰਾਲਜੋਚਲਹੈ॥ਤੈਨੁਲੀ
ਓਪਰਗੁਤਹਾਨਧਰਿਹੈ॥ਚਾਰਬਰਨਆਸ੍ਰ
ਮਹੈਚਾਰ॥ਤਿਨਕੋਭਿਨਭਿਨਅਵਿਚਾਰ॥
ਇਨਾਮਿਰਜਾਦਾਭੈਜੋਕੋਈ॥ਕੁਲਿਕਰਮ
ਧਰਮਕੋਰਸਕੂਕੋਈ॥੧੮॥ਦੋਹਰਾ॥ਬਰਨ
ਆਸ੍ਰਮਕੁਲਕਰਮਪਰਮਤੇਜੋਪਰਗੁਧਾ
ਹਰਿਰਾਖਿ॥ਤਾਂਕੇਡੈਰੈਉਤੇਨਹੈਵੈਆਗਮਿ

Digitized by Panjab Digital Library | www.panjabdigilib.org

ਲਾਵੈਖਾਕ ॥੧॥ ਚਉਪਈ ॥ ਸਤਿਧਰਮੁ
ਗਹਿਰਾਸਉਦਾਰਾ ॥ ਹਰਿਭਗਤਿਮਹਿਸਭੁ
ਕੋਅਧਿਕਾਰਾ ॥ ਜੀਉਪਿੰਡੁਜਿਨਿਹਰਿਤੇਪਾ
ਇਆ ॥ ਪੁਨਕਉਧਰਨਿਨੈਆਇਜਗਿਮਾਹਿਆ
ਇਆ ॥ ਜੁਗਤਿਜਾਣਿਹਰਿਭਗਤਿਕਮਾਊ ॥
ਬਿਨੁਹਰਿਸੇਵਨਦੂਜਾਭਾਊ ॥ ਸਾਲਿਗ੍ਰਾਮੁ
ਜਿਉਹਰਿਬਪੁਧਾਰਾ ॥ ਤਉਸਭਕੋਪੂਜਨਕਾ
ਅਧਿਕਾਰਾ ॥ ਸਾਲਿਗ੍ਰਾਮੁਜਿਉਪਾਥਰਿਆ
ਹੀ ॥ ਤਿਸਕਹੂਕੋਬਿਧਰਜਾਤਿਨਾਹੀ ॥੧੯॥

Digitized by Panjab Digital Library | www.panjabdigilib.org

DEPARTMENT OF LAN...
LIBRARY
PUNJAB PA...

ਦੋਹਰਾ॥ ਸਾਲਿਗ੍ਰਾਮੁ ਸਤੁ ਕੇ ਧਰੈ ਗੋਇਨ
ਮੈ ਘਰੋ ਘਰੇਕ॥ ਬਿਸਨੁ ਦੂਤੁ ਬਿਨਾ ਸਭ ਪੂਜ ਸੇ
ਈ ਬ੍ਹਿਫਲ ਠਾਕੁਰਿ ਟੇਕ॥੧॥ ਚਉਪਈ॥
ਮੰਞੀ ਤਿਸ ਕਾ ਅਸੁਰ ਸੁਭਾਈ॥ ਤਿਸ ਨੈ ਤਹਾ
ਘਾਤਿ ਇਉ ਰਚਲਾਈ॥ ਹਰਿ ਕੋ ਨਿਆਉ ਹਰਿ
ਹੀ ਤੇ ਹੋਇ॥ ਹਰਿ ਬਿਨੁ ਅਵਰੁ ਨ ਜਾਨੈ ਕੋਇ॥
ਲੇ ਸਾਲਿਗ੍ਰਾਮੁ ਸਰਤਾ ਮਹਿ ਡਾਰਿਓ॥ ਅਪ
ਨੇ ਠਾਕੁਰ ਸਭੇ ਹਕਾਰਿਓ॥ ਜੋ ਪੂਜਾ ਕਾ ਅਧਿ
ਕਾਰੀ ਹੋਇ॥ ਤਾ ਪੈ ਆਇ ਪੂਜਾਵੈ ਸੋਇ॥ ਜੋ ਕੋ

Digitized by Panjab Digital Library | www.panjabdigilib.org

ਈਪਾਥਰਿਪੂਜਾਲੈਹੈ॥ਤਉਜਗਿਮਹਿਪਾ
ਥਰਿਨਹੀਥੋਹੈ॥੨੦॥ਦੋਹਰਾ॥ ਧਰਮਹਿਅ
ਉਹਰਿਗੀਅਧਿਕਰਿਹੈਜੋਹਰਿਸੇਵੁਕੋਇ
॥ਤਾਪੈਠਾਕੁਰਆਗਾਇਕੈਆਪਪੁਜਾਵੈਸੋਇ॥
੧॥ਚਉਪਈ॥ਇਹੁਭੂਪਤਿਹੈਨਿਕੀਅਨ
ਮਾਹਿ॥ਗਹਿਦ੍ਰਿਟਸਹੁਨੇਊੱਤਮਕਰਿਜਾਨਿ॥
ਧੰਮਨਿਤਮਹਿਰਹੈਹਖਿਸਾਈ॥ਭੂਪਤਿਸਿ
ਉਕਵਹੁਨਬਸਾਈ॥ਲਿਸਾਲਿਗ੍ਰਾਮਸਰ
ਤਾਮਹਿਤੋਂਰੈ॥ਆਵ੍ਹਾਗਨਿਠਾਕੁਰਸਭੈਉਰਾ

Digitized by Panjab Digital Library | www.panjabdigilib.org

ਰੈ॥ਤਾਉਭਗਤਿਆਵੈਤੌਹੋਵੈ॥ਡਾਰਤਗੀਸ
ਰਤਾਰੁਘਜਾਵੈ॥ਐਸੇਹੀਸਭੇਏਇਰੁਥਾ
ਈ॥ਤੌਬਿਦ੍ਵਾਰੀਗੋਵਿੰਦਸਕੀਆਈ॥੨੧॥

ਦੋਹਰਾ॥ ਗੋਵਿੰਦਾਸਤੇਠਾਕੁਰਲੇਡਾਰਿਓ
ਸਰਤਾਮਾਹਿ॥ਮੁਰਗਾਈਜਿਉਜਿਉਤਰਿ
ਤਰਫਿਉਯੀਆਨਿਦੇਖਿਖਿਸਕਾਇ॥੧॥

ਚਉਪਈ॥ਮੁਰਗਾਈਜਿਉਜਲਿਮਾਹਿ
ਫਿਰੈ॥ਭਗਤਿਹੇਤਿਗਰਿਡ੍ਰੀੜਾਕਰੈ॥ਸਿਖ
ਮਕਰਦ੍ਵਲਜਿਉਦੇਇਦਿਖਾਈ॥ਅਨੇਮ

Digitized by Panjab Digital Library | www.panjabdigilib.org

ਖੀਅਨਿਮਹਿਸਿਆਮਪੁਤਰੀਸੁਹਾਈ॥
ਰਾਜਾਂਦੇਖਿਬਹੁਤੁਸੁਖੁਪਾਵੈ॥ਬੰਅਨਿਸ
ਗਰੇਅਧਿਕਰਾਖਿਸਾਵੈ॥ਰੁਗਲਖੇਡਮੁਹਕ
ਲਾਭੁਇਆ॥ਗਵਿੰਦਸਭੁਗਤਿਕਾਆਦਰੁ
ਗਹਿਆ॥ਜਬਗਵਿੰਦਸਠਾਕੁਰੁਬੁਲਾਇ
ਆ॥ਠਾਕੁਰਸਲਤਾਤੇਦਉਰਾਆਇਆ॥
੨੨॥ਦੋਹਰਾ॥ ਲੇਤੁਲਸੀਦਲਗਵਿੰਦ
ਸੋਨੇਕਰਿਭਾਉਭਗਤਿਪਰਨਾਮੁ॥ਧੂਪਦੀ
ਪਨਈਵੇਦਸਿਉਪੂਜੇਸਾਲਿਗਰਾਮੁ॥੧

Digitized by Panjab Digital Library | www.panjabdigilib.org

ਚਉਪਈ ॥ ਜਘੁਧਾਂਆਨਿਦੈਆਪਕਾਖਿਸਾਏ ॥
ਏਓਇਦਿਲਾਸਾਗਹਿਦਏਕਰਾਏ ॥ ਭਾਉਭਗਤਿ
ਜੋਕੋਈਕਰੈ ॥ ਤਿਨਤੇਠਾਕੁਰਨੁਗਿਨਰੈ ॥ ਰ
ਹਿਦਾਸਭਗਤਿਕੋਕਰਿਪੋਰਣਾਮੁ ॥ ਪੁਨਿਭੁ
ਪਾਲੁਆਗਏਓਅਪੁਨੇਧਾਮ ॥ ਗਹਿਦਾਸੁਭਗੌਂ
ਤਿਅਪਨੇਪਾਰਿਆਏਆ ॥ ਪ੍ਰੇਮਭਾਉਨਜਾ
ਇਕੁਪਾਇਆ ॥ ਪ੍ਰੇਮਮਗਨਿਦੂਲਤਿਸੋਰਪੈ
॥ ਸੋਅੰਤਰਿਘਾਹਰਿਪ੍ਰੀਤਮੁਲੌਂਹੈ ॥ ੨੩ ॥ ਰਿਹ
ਰਾ ॥ ਕਮੁਪਰਮੁਸਭੁਗਹਿਗਾਇਓਸਰਿਉ

Digitized by Panjab Digital Library | www.panjabdigilib.org

ਅਧਿਕ ਪਰੇਤੁ ॥ ਮਨ ਸਾਧਾ ਨਾਕਰਮਣੀਬ ੮੮
ਨਸਿਓ ਸਗਲਾ ਨੇਤੁ ॥੧॥ ਚਉਪਈ ॥
ਕਰਮ ਧਰਮ ਪੂਜਾ ਆਚਾਰ ॥ ਇਹਿ ਸਹਿਤ
ਬਿਸਰਿਓ ਬਿਓਹਾਰ ॥ ਜਉ ਊ ਭਾਤ ਊ
ਭਾਰ ਹੈ ॥ ਉਠਿ ਚਲੈ ਤਉ ਇਤ ਉਤ ਬਧੈ ॥ ਕਬ
ਹੂ ਹਸੈ ਕਬਹੂ ਉਠਿ ਰੋਵੈ ॥ ਕਬਹੂ ਕਹੂ ਲਜਿ
ਉਧਿਗ ਸਿਖਲੋਵੈ ॥ ਜਉ ਲੇਟੈ ਤਉ ਲੋਟਿ
ਆਰੀ ਰਹੈ ॥ ਜਉ ਬੋਲੈ ਬੋਲਤ ਗੀਕ ਹੈ ॥ ਪ੍ਰੇਮ
ਭੂਤਨਿ ਅਤਿ ਬਉਰਾਇਆ ॥ ਤਾਂ ਕੇ ਕਉਨ ਕ

Digitized by Panjab Digital Library | www.panjabdigilib.org

ਰੋ ਉਪਾਇਆ ॥੨੯॥ ਦੋਹਰਾ ॥ ਪ੍ਰੇਮ ਪ੍ਰਵਾਹਿ
ਜਾ ਪਾਰ ਦਿਯ ਹੈ ਮਾਨਿ ਨਿਵ੍ਰਿਤਿ ਬਿਧਿ ਅਹੰਕਾਰ
॥ ਛਿਨ ਮੈ ਪਰਲੈ ਕਰਿ ਰਹੈ ਜਿਉ ਪਰਲੈ ਇ
ਕਯਾਰ ॥੧॥ ਚਉਪਈ ॥ ਪ੍ਰੇਮ ਬਧਿ ਸੁਧਿ
ਧਿ ਬਸਰਾਈ ॥ ਧਿਸਾਰਿ ਗਈ ਜਗ ਕੀ ਚਤੁ
ਰਾਈ ॥ ਮਤਿ ਦ੍ਵਾਰੇ ਜਿਉ ਧੂੰਮਤਿ ਫਿਰੈ ॥ ਅ
ਚਲਿ ਯਿ ਚਲਿ ਸੋ ਥੈਨ ਉਚਰੈ ॥ ਸਭ ਕੇ
ਦੇਖਿ ਅਪਰਨ ਮੋਹ ਮੈ ॥ ਜਾਨੈ ਸਭ ਧਾਰਿ ਧੀ
ਤ੍ਰਸੁਖ ਮੈ ॥ ਗਿਏ ਪਰੇ ਜਾਯਿ ਯਿ ਰੋਹ ਸੰਤਾਂ ਵੇ ॥

Digitized by Panjab Digital Library | www.panjabdigilib.org

ਦਰਸਨਧਿਆਨਕੋਸਿਖਾਬੁਸੁਣਾਵੈ॥ਤਬ
ਲੋਕਕਵਰਤਖੇਮਾਨੁਬਡਾਈ॥ਅਬਕਮ
ਲਾਜਾਨਸਭੁਕੋਹਸਿਜਾਈ॥੨੫॥ਦੋਹਰਾ॥
ਦੇਹਿਜਗਾੜੌਕੀਤ੍ਰਿਸਾਟਿਹੈਪੂਜੇਬਾਹਰਿ
ਭੇਸੁ॥ਪ੍ਰੇਮੀਕੇਂਸੋਈਲਖੇਜਾਪਾਟਿਬਸੇਖੇ
ਮਪ੍ਰਦੇਸੁ॥੧॥ਚਉਪਈ॥ਬਾਹਰਿਜਗਮ
ਗਿਫਿਰੈਉਦਾਸਾ॥ਅੰਤਰਿਪ੍ਰੇਮਰਦਿਦਾਸ
ਪਿਆਸਾ॥ਬਾਹਰਿਬਹੁਬਿਧਿਬਾਦਬਖਾ
ਨੈ॥ਅੰਤਰਿਮੋਨਿਹੋਇਰਹਿਧਿਆਨੈ॥ਬਾਹ

ਰਿਦੈਦਮਦਾਵਨਗਾਰਾ॥ਅੰਤਰਿਸੀਤਲ
ਪ੍ਰੇਮਆਪਿਆਰਾ॥ਇਕਚਿਨਮਨੁਚਿਤਿਚੁਪਿ
ਥਕਿਗਈ॥ਏਹਭੀਤਿਤਾਇਕੋਂਚਿਤਮੌਂਭਈ॥
੨੬॥ਰਹਰਾ॥ਪ੍ਰੇਮਅਗਨਿਮਨੁਭੁਰਹੁਚੁਪ
ਅਹੰਕਾਰਅਉਚੀਤ॥ਗਏਤੋਹੇਰੂਪਪ੍ਰੇਮਮੈ
ਐਸਿਲਾਜਿਉਚੀਤਕੋਚੀਤ॥੧॥ਚਉਪਈ
॥ਅੰਤਰਿਪ੍ਰੇਮਮੈਨੈਨਉਧਾਰੇ॥ਪ੍ਰੀਤਮਅੰਤ
ਰਿਦਿਸਾਟਿਨਿਹਾਰੈ॥ਸੋਈਪ੍ਰੀਤਮੁਤ੍ਰਿਭਵ
ਨੁਸਾਰ॥ਨਿਰੰਕਾਰਵਹਿਸਰਬਆਕਾਰ॥

Digitized by Panjab Digital Library | www.panjabdigilib.org

ਅੰਤਰਿਜੋਤਿਸਰਬਪ੍ਰਕਾਸਾ॥ਤੀਨਭਵਨ
ਮੈਤਾਕਾਬਾਸਾ॥ਸੁਖੋਪਤਿਮੈਜੋਰੂਪਦਿਖਾ
ਇਆ॥ਪੁਨਿਸੋਈਸਰੂਪਦ੍ਰਿਸਟੋਮੈਆਇ
ਆ॥ਸੋਈਸਰੂਪਫਿਰਿਬਾਹਰਿਆਇਆ
ਦਰਸਨਦੇਖਬਹੁਰਨਿਲਪਟਾਇਆ॥੨੭॥

ਦੋਹਰਾ॥ ਠਾਕੁਰਤਬਪ੍ਰਸੰਨਭਾਇਆ
ਗਵਿੰਦਾਸੁਜੋਮਾਂਗੋਸੋਲੇਹੁ॥ਰਿਧਿਸਿਧਿਨ
ਉਨਿਧਿਸਭਲੇਸੁਖਭੋਗੁਕਰੇਹੁ॥੧॥

ਚਉਪਈ॥ ਗਵਿੰਦਾਸੋਠਾਕੁਰਕਹਿਓਬੁ

ਸੁਹਾਈ ॥ ਇਹਿਗਿਰਿਧਾਮਿਪਿਜੈਤੋਹਿਬਤਾਈ
॥ ਤਾਂਕੇਅਘਿਨੀਕੇਸੁਨਿਲੀਜੈ ॥ ਜਾਤੇਤੇਰਾ
ਮਨਪਾਤਿਈਜੈ ॥ ਜਹਾਗਾਇਸਥਾਂਨਤੂਪਗਿਲ
ਗਾਵੈ ॥ ਰੁਪਜੇਮੁਹਰੇਤਾਹਿਉਪਜਾਂਵੈ ॥ ਦ੍ਰਿ
ਸਟਿਕੀਅਭਿਆਜੈਭਗਿਤਾਕੈ ॥ ਸਭਪਾਤਕਰ
ਨਕਰਿਸਾਂਕੈ ॥ ਘਰਨਸਿਪਜੈਸੋਭਾਂਗਵੈ ॥
ਸਭੁਕੇਲਗਨਤੁਆਂਰੇਪੋਵੈ ॥ ੨੮ ॥ ਦੋਹਰਾ ॥
ਸਪਤਿਲੋਕਸੁਰਲੋਕਲਉਨਉਖੰਡਪ੍ਰਿ
ਥਮੀਰਾਜੁ ॥ ਜੋਮਾਂਗੇਸੋਦੇਵਤਹਉਸਕਲ

Digitized by Panjab Digital Library | www.panjabdigilib.org

ਸ੍ਵਾਰਸਮਾਜ ॥੧॥ ਚਉਪਈ ॥ ਗਵਿੰਦਾਸੁ ੯੧
ਕਹੈਇਹੁਪ੍ਰਾਨਪਿਆਰੇ ॥ ਸਕਲਜਗਤਿਹੈਤੇ
ਹਿਅਧਾਰੈ ॥ ਤੂੰਆਤਮਪਰਮਾਤਮਸੋਈ ॥ ਤੁਮ
ਤੇਭਿਨਨਹੀਕਹੂਕੋਈ ॥ ਜੋਤੁਮਤੇਭਿਨਕਹੈ
ਕਹੂਕੋਈਕਹੈ ॥ ਭ੍ਰਮਭੂਤਹੈਮਰਮੁਨਪੀਲਹੈ
॥ ਅਧਿਗਵਿੰਦਾਸੁਅਉਜਗੁਸਾਰਾ ॥ ਜਾਪਾਰਿ
ਮੈਨਾਤਰਨੇਹਾਰਾ ॥ ਕੋਮਾਂਗੇਕਾਂਕੇਤੁਮਪੋਹਿ ॥
ਤਾਤੁਮਬਿਨਦੂਜਾਆਹਿਨਕੋਹਿ ॥੨੯॥ ਦੋ
ਹਰਾ ॥ ਪ੍ਰੇਮੀਪ੍ਰੀਤਮਰੂਪਪਾਰਸੋਗਏਇਥਿ

Digitized by Panjab Digital Library | www.panjabdigilib.org

ਲਾਇ॥ ਜੋਤਿਸਰੂਪੀਆਤਮਾਰਹੈਪ੍ਰੇਮਛਿਕ
ਹੁਾਇ॥੧॥ ਸੋਰਠਾ॥ ਭਾਖਤੁਨਾਇਉਪ੍ਰੇਮ
ਜਿਉਗਵਿੰਦਸਧਾਟਿਉਪਜਿਉ॥ ਜਿਉਤੁ
ਨਿਕਰਿਪਕਰਿਓਨੇਮੁਐਸੇਤੁਮੋਕੀਅਲੇ॥
੩੦॥ ॥ ਪਰਚੀਪੂਰੀਹੋਈ॥੬॥ ॥

੧ਓ ਸਤਿਗੁਰਪ੍ਰਸਾਦਿ

ਪਰਚੀਮੀਰਾਬਾਈਜੀਕੀਚਲੀ॥੧॥
ਚੌਪਈ॥ ਮੀਰਾਬਾਈਕੀਸੁਨਹੁਕਹਾਨੀ॥

Digitized by Panjab Digital Library | www.panjabdigilib.org

DEPARTMENT OF LANGUAGES
LIBRARY
PUNJAB, PATIALA

Digitized by Panjab Digital Library | www.panjabdigilib.org

ਮੀਰਾਬਾਈਗਿਰਧਰਜੀ

Digitized by Panjab Digital Library | www.panjabdigilib.org

ਜਿਉਪ੍ਰੇਮਲੀਓਉਪਸਾਗਿਗਿਆਨੀ॥ਭਾ
ਉਭਗਤਿਪ੍ਰੇਮਸਿਉਕਰੈ॥ਧਿਨੁਣਰਿਸੇਵ੍ਹਨ
ਅਉਰਨਪਰੈ॥ਪੁਨਿਗਹਿਦ੍ਰਿਸਕੀਸੰਗਤਿ
ਪਾਈ॥ਤਾਂਚਰਨਕਵਲਸੇਪ੍ਰੀਤਿਲਗਾਈ
॥ਅਉਗਿਰਧਰਸਿਉਭਾਇਓਬਿਵਾਹਾ॥ਜੋ
ਗਾਜੁਪੁਤ੍ਰਪ੍ਰਗਟਿਜਗਿਮਾਹਾ॥ਸੋਗਿਰਧਰ
ਮੁਖਤੇਰਾਮੁਨਭਾਖੈ॥ਤਿਸਪਾਸਿਜਾਇਪ੍ਰਭੁਸੇ
ਵਜਿਨਰਾਖੈ॥੧॥ਰਿਹਰਾ॥ਜੀਉਪਰੈਜਾਧਿ
ੲੇਹਤੇਤਿਨਮੈਉਤਮਏਹ॥ਮਾਨੁਖਜਨਮੁ

ਕਰਮੁਕਰਿਹਰਿਹਰਿਸਿਨਮੁਜਪੇਹ ॥੧॥
ਚਉਪਈ ॥ ਸੋਗਿਰਧਰਗਿਰਧਰਗੀਬਨ
॥ ਮੀਰਾਬਾਈਬਨੀਉਹੁਬਨ ॥ ਮੀਰਾਬਾਈ
ਪ੍ਰੇਮਕੀਮੂਰਤਿ ॥ ਗਿਰਧਰਬਸਿਓਪ੍ਰੇਮਕੀਸੁ
ਰਤਿ ॥ ਮੀਰਾਬਾਈਭਗਤਿਕੈਰੰਗਿ ॥ ਵ੍ਹਿਗਿੱਗ
ਰਧਰਪ੍ਰੀਤਮਸਭਅੰਗਿ ॥ ਮੀਰਾਬਾਈਪ੍ਰੇ
ਮੀਕੋਕਹੀਐ ॥ ਵ੍ਹਿਗਿਰਧਰ ਪ੍ਰੀਤਮਹੀ
ਲਹੀਐ ॥ ਮੀਰਾਬਾਈਭਗਤਿਕਮਾਵੈ ॥ ਪ੍ਰੀ
ਤਮਗਿਰਧਰਨਹੀਆਪਲਖਾਵੈ ॥੨॥

Digitized by Panjab Digital Library | www.panjabdigilib.org

ਦੋਹਰਾ ॥ ਸ੍ਰੀਰਾਧਾਈਪ੍ਰੇਮਸ੍ਰੀਗਿਰਿਧਰ
ਪ੍ਰੀਤਮਰੂਪ ॥ ਸੋੜਿਆਨਹੀਲਿਖਿਸਕੈਅਧ
ਭੁਤਕਥਾਂਅਨੂਪ ॥੧॥ ਚਉਪਈ ॥ ਸੋਗਿਰ
ਧਰਭੁਗਵਾਂਸਰੂਪਾ ॥ ਦੁਰਗਹਿਓਧਰਨਥ
ਪਰੂਪਾ ॥ ਮਨਮੈਅਗਨਿਗਿਆਨਕੀਜਰੈ ॥ ਬਾ
ਹਰਿਪ੍ਰਭਾਦ੍ਰਿਸਟਿਨਹੀਪਰੈ ॥ ਅੰਤਰਿਅਪਨਾ
ਆਪਪਛਾਨੈ ॥ ਬਾਹਗਤਿਸਕੈਕੋਈਨਜਾਨੈ ॥
ਅੰਤਰਿਪ੍ਰੀਤਮਪੂਰਨਸੋਈ ॥ ਬਾਹਰਿਮੁਗ
ਧਲਹੈਸਭਕੋਈ ॥ ਅੰਤਰਗਤਿਭਵਿਹਰਿ ਜੋ

ਤਿਪਿਰਗਾਸੈ ॥ ਬਾਹਰਿ ਸੈਸਾਗੀ ਸਿਉ ਹੂਜੈਸੈ ॥
੩ ॥ ਦੋਹਰਾ ॥ ਅੰਤਰਿ ਪਾਰਿ ਪੂਰਨ ਬ੍ਰਹਮ ਸੋਪੂਰ
ਨ ਜੁਗਤਿ ਦਿਖਾਇ ॥ ਬਾੱਹਰਿ ਜੁਗਤਿ ਕੀ
ਗੀਤਿ ਸਭੁ ਕਿਉ ਕਰਿ ਜੁਗਪਤੀ ਆਇ ॥੧॥
ਚਉਪਈ ॥ ਅੰਤਰਿ ਜਿਉ ਕਾਤਿਉ ਸਭੁ ਜਾ
ਨੈ ਬਾਹਰਿ ਅਹੰ ਭਮ ਸਭੁ ਕਹੁ ਮਾਨੈ ॥ ਅੰਤ
ਰਿ ਦ੍ਰਿਹਿਯਾਰਿ ਕਛੁ ਨਥਿਆਪੈ ॥ ਬਾਹਰਿ ਮੈਤੂ
ਯਾਹਿ ਦ੍ਰਿਹਿ ਥਾਪੈਂ ॥ ਅੰਤਰਿ ਅਕ੍ਰੀ ਅਜ ਅਬਿ
ਨਾਮੀ ॥ ਬਾਹਰਿ ਦ੍ਰਿਸਟਿ ਕਰਤਿ ਅਭਾਸੀ ॥

Digitized by Panjab Digital Library | www.panjabdigilib.org

ਅੰਤਰਿਕਲਾਅਨੁਪਬਿਰਾਜੈ॥ਬਾਹਰਿਮਾਇ
ਆਮੋਹਸਭੁਹੈਜੈ॥ਅੰਤਰਿਮਹਾਮੋਹਪ੍ਰਧਾਗਿ
ਆਨ॥ਬਾਹਰਿਕਥਹੁਨਾਰੀਏਜਾਨਾ॥੪॥
ਦੋਹਰਾ॥ ਜੈਸੇਪ੍ਯਾਰਿਪ੍ਯਾਰਿਪ੍ਰੇਮੁਗੁਰਪਰ
ਮਾਤੁਅਪੁਰਖਪੁਰਾਨ॥ਤੈਸੇਗਿਰਧਰਾਹਿ
ਮੈਨਹਿਕੋਈਸਕੈਪਛਾਨਿ॥੧॥ਚੌਪਈ॥
ਮੀਰਾਬਾਈਭਗਤਿਅਪਾਰਾ॥ਭਗਤਿਕਰੈਰੇਖੈ
ਤੇਕੀਪਾਰਾ॥ਸੋਪੀਆਮੈਕਹੁਭਗਤਿਨਰਖੈ
॥ਬਿਨਭਗਤਿਤਿਸਮਸੇਜਨਪੇਖੈ॥ਮਾਨਿਮੈ

ਅਤਿਆਤੁਰਿਸੋਹੋਵੈ॥ਮਤਿਇਹੁਰਾਮਬੀਜ
ਮੁਖਬੋਵੈ॥ਜਾਪ੍ਰਭੁਆਇਸਤੇਸੁਣਿਪਾਵੈ॥
ਵਾਰਨੈਉਸਰਬਸੁਲੁਟਾਵੈ॥ਸਾਧਸੰਗਿਜ
ਪ੍ਰਬੈਠੇਜਾਈ॥ਰਾਮਨਾਮੁਤਹਾਸੁਣਿਪਾਈ॥
ਪ॥ਦੋਹਰਾ॥ ਰਾਮਨਾਮੁਸੁਨਿਪਾਇਕੈਰਸ
ਨਾਕਰੈਉਚਾਰਿ॥ਤਉਮੀਰਾਧ੍ਯਾਈਧਨੁਸਗ
ਲਾਤਾਪਰਿਨਾਰੈਦੁਆਰਿ॥੧॥ਚਉਪਈ॥
ਪੁਨਿਹਰਿਸੈਵਹਿਬੇਨਤੀਕਰਈ॥ਰਿਇਰੇ
ਇਮ੍ਰਤੀਅਨਗਹਿਚਿਤੁਰਈ॥ਸੋਸੈਕਵਨ

Digitized by Panjab Digital Library | www.panjabdigilib.org

ਅਪਰਾਧੁਜਨਾਈ॥ਮੁਰਖਸੈਮੋਹਪਾਂਨਥਧਾ ੯੫
ਈ॥ਕਹਾਏਹੁਜੋਚਤੁਰਥਬੇਕੀ॥ਧਿਸਨਤ
ਗਤਿਧਿਨੁਮੂਰਖਚੌਖੀ॥ਮਾਥਾਠੋਕਰਮੁਖੀ
ਚਾਰੀ॥ਕਹਾਂਦੇਸੁਤੁਞਾਹਰੀਮੁਰਾਰੀ॥ਅਧ
ਕੇਧੇਏਹੋਹਾਇਨਧਾਰੀ॥ਮਾਇਧੀਞਿਕਿਉਭ
ਈਜਮਾਤਿਨਮਾਰੀ॥੪॥ਦੋਹਰਾ॥ ਕਰਮੁਸੇ
ਰੇਏਹੋਹਪਰੀਤਤੇਭਾਇਓਸਜੋਗ॥ਸੋਕਰਮ
ਹੀਨਕੇਹਰਿਦੀਆਹਿਵਿਸੰਜੋਗਹਿਜੋਤੁ॥
੧॥ਚਉਪਈ॥ ਅਧਕਮਉਪਮੈਸੇਧੀਤਾ

Digitized by Panjab Digital Library | www.panjabdigilib.org

ਈ ॥ ਭਾਇਭਗਤਿਨਗੀਤਿਸੁਸੁਖਿਆਈ ॥
ਨਹੀਂਮੀਰਾਯਾਈਤਿਸੁਸੀਗਿਕੀਨ ॥ ਨਿਹਕਾ
ਮੀਹੋਇਘਰਭਾਇਓੁਅਧੀਨਾ ॥ ਪੁਰਖਸੰਗ
ਧਿਰਹੁਸੰਤਾਂਹੈ । ਤਾਕੀਥੇਹਨਕੋਇਨਪਾਵੈ
॥ ਸਕਲਿਰੈਨਿਜਾਗਤਿਸੋਨਾਰੀ ॥ ਮਨੁਸਹੁ
ਮੇਰੋਹਰਿਸਮੁਉਧਾਰੀ ॥੨॥ ਰਹਾਉ ॥ ਧੀ
ਆਸੇਵੈਰੀਆਜਾਗਈਏਕਾਨਿਵਾਸੁਖਕੀ
ਓਰ ॥ ਮਤਿਸੁਪਨੇਘਰਲਾਇਕੈਰਾਮੁਕਹੈ
ਪੀਆਮੇਰ ॥੧॥ ਚਉਪਈ ॥ ਏਈਵੁਸੰਜੋ

ਗਾਇਕਰੈਨਸਬਾਏ॥ਸੁਪਨੇਗਿਰਧਰਗਭ
ਬੁਲਾਏ॥ਤ੍ਰਿਆਕਲੀਜਿਉਫੁਲਦ੍ਰਗਿਖ
ਰ੍ਹੀ॥ਪ੍ਰੇਮਸੁਧਾਸੁਮਾਹਿਕੀਓਤੱਹਪ੍ਯਰੀ॥ਫੂ
ਲਿਉਅੰਗੁਰਲੀਨ੍ਰੁਰਗਾਨੀ॥ਆਨੋਂਫਿਰ
ਤਿਸੁਰਰੀਜੁਆਨੀ॥ਅਤਿਬਿਓਗਤੇਜੋਬਹੁ
ਦੁਖਪਾਇਆ॥ਸੁਨਿਹਰਿਨਾਮੁਸੋਂਸੁਖਹੋਇ
ਆਇਆ॥ਆਪਕਰਿਕਾਨਰਾਖਕੈਨ੍ਰੁਮੈਂ॥ਮੁ
ਖੁਨਿਖਿਸਿਰਿਰਾਖਨਭੁਸੌ॥੮॥ਦੋਹਰਾ॥
ਦ੍ਰਿਗਫੇਰਨੇਬਹੁਲੀਏਰੰਗਹੀਮੁਖਕੀਓਗਨਿ

Digitized by Panjab Digital Library | www.panjabdigilib.org

ਹਾਰਿ ॥ ਤੂਮੈਰਾਟੈਮੋਹਿਧਿਆਸਿਹਰਿਕੈਲਾਜਿ
ਬੀਰਾਰ ॥੧॥ ਰਹਉਪਈ ॥ ਭੁਈਪ੍ਰਭਾਤਿਨੀ
ਸਾਨੂਧਰਜਾਏ ॥ ਧਿਪਅਖਿਤਅਤੀਤਧੁਲਾਏ
॥ ਟੀੜਾਮਾਲਾਜੇਹਰਿਨੁਪਰਾ ॥ ਦਾਰਫੇਰਭਰ
ਤਾਸਿਰਿਊਪਰਿਦਾਰਾ ॥ ਦੀਏਦਿਦਾਏਭੂਖਾ
ਸਾਰੇ ॥ ਬੀਰਦ੍ਰਾਪ੍ਰਤਨਜੀਧਿਆਰਿਮੋਧਾਰੇ ॥ ਸਭੁ
ਸਰਬੰਸੁਜਧਦੀਓਲੁਟਾਈ ॥ ਤਉਭੁਰਤੇ
ਇਹਿਧਾਤਿਚਲਾਈ ॥ ਅਤਿਉਤਸਾਹਜੇ
ਆਹਿਪਿਆਰੀ ॥ ਤੁਨ੍ਹਿਧਾਰਿਹੈਕਹੁਮੰਗਲ

Digitized by Panjab Digital Library | www.panjabdigilib.org

ਚਾਰੀ ॥੯॥ ਦੋਹਰਾ ॥ ਤ੍ਰਿਆਪੀਓਸੋਂ ਐਸੇ ਸੇ
ਕਹਿਓ ਹੈ ਪ੍ਰਭਤੂਪ੍ਰਾਨਅਧਾਰ ॥ ਐਸੇਤੁਮਆਖ
ਤੇਰੇਜਿਮਾਹਿਹਰਿਹਰਿਸ੍ਰੁਤਿਨਿਉਅਧਾਰ ॥੧
॥ਚਉਪਈ॥ ਜਧਾਰਿਆਗਏਉਧਾਤਿਸ੍ਰੁ ਨਾ
ਇਉ ॥ ਤਪਗਿਰਪਰਧਿਸਮੇਹੋਇਆਏਉ ॥
ਮੋਮੁਖਤੇਜਪਧਿਨਿਕਸਿਉਰਾਮੁ ॥ ਅੰਤਰਿਗਿਧ
ਗਤਿਧਾਰਿਭੁਈਧਾਮ ॥ ਆਖਮੀਨਿ ਕ
ਰਿਕੀਓਉਪਾਏਆ ॥ ਹੋਏਨਸਦੇਤ੍ਰੁਆਰ
ਪਹੁਨੁਮਿਪਾਏਆ ॥ ਤਿਸਕੀਅਨਭਉਮੈਂ

Digitized by Panjab Digital Library | www.panjabdigilib.org

ਨਹੀਜਾਨੋ ॥ ਕਹਾਚਰਨੁਤੁਹਿਆਖਿਬਖਾਨੋ ॥
ਤੁਧਿਰਿਆਇਹੁਕਲਪਛਾਨੀ ॥ ਪੀਆਪ੍ਰਾਨ
ਗਏਕਿਆਕਰੈਅਜਾਨੀ ॥੧੦॥ ਦੋਹਰਾ ॥
ਪਿਆਨਪ੍ਰਾਨਪੀਆਗਏਸੁਦ੍ਵੀਰਹਿਗਈਦੇ
ਹਿ ॥ ਬਹੁਰਿਉ ਅਉਸਰੁਨਾਮਿਲੈਇਹਪਛੁ
ਤਾਵ੍ਹੈਕਹ ॥੧॥ ਚਉਪਈ ॥ ਮੈਅਜਾਨਪੀਅ
ਦੇਨਹੀਜਾਨਾ ॥ ਸੋਪੀਆਆਹਿਪੁਰਖਭਗਵ
ਨਾ ॥ ਜਿਉਆਤਮਸਭਮਾਹਿਰਹੋਹਿਉਛਪਾ
ਈ ॥ ਤਿਉਗਿਰਧਰਨਯਾਠਿਬਨਾਈ ॥ ਅਧਿ

Digitized by Panjab Digital Library | www.panjabdigilib.org

ਧ੍ਰਿਗੁਜੀਵਨੁਜਗਮੈਮੇਰਾ॥ਸੋਪਛੁਤਾਵਨ ੯੮
ਹਿਨਥੋਰਾ॥ਜਉਦੇਹਹੋਤਨਕਲਾਜਨਾਈ॥
ਅਧਦੇਹਤਜੈਕਿਉਕਰਗਤਿਸਹਾਈ॥ਜੌਲ
ਖਧਾਰਹਿਅਰਿਜੀਵਾਦੇ॥ਤਉਏਹੁਭਰਤਾ
ਹਾਥਨਆਵੈ॥੧॥ਦੋਹਰਾ॥ਮੈਭਾਗਵਹੋਤ
ਪਾਇਆਪਿਆਰਾਪ੍ਰੀਤਮੁਸੋਇ॥ਜਿਉਮ
ਸਤਕਿਤੇਕਿਆੜ੍ਹੀਗਏਧਾਹਿਕਰਮਾਂਕੌਰੇ
ਇ॥੧॥ਚਉਪਈ॥ਜਉਗਿਰਧਰਮੈਸੇ
ਹੀਕਰੀ॥ਤਉਮੀਰਾਂਬਾਈਜਾਪਿਹਰਿਹ

Digitized by Panjab Digital Library | www.panjabdigilib.org

ਰੀ॥ ਪ੍ਯਾਰਿਜਾਇਏਨੇਏਲੀਏਕਿਵਾਰ॥ ਨਾਹ
ਕਾਹੂੰਸੋਂਬਚਨੁਉਚਾਰ॥ ਸਕਲਕੁਟੰਬਪੁਰ
ਖਔਰੁਨਾਰੀ॥ ਦੇਹਿਗਿਰਪਰਕੀਲੋਸਿਸ
ਕਾਰੀ॥ ਧਾਈਕੈਜੇਤਾਸਭਮ੍ਰਾਂਦੇ॥ ਕਰਅਪਰ
ਮਕੂਲਆਇਧਲਾਂਹੈ॥ ਮਾਨਿਅਸਾਖਿਰਤੇ
ਕਹੂੰਨਜਰੀ॥ ਤਾਂਕੌਤਿਨਕਮੁਖੋਂਨਉਚਰੇ॥੧੨॥
॥ਸੋਰਠਾ॥ ਮਾਨਿਲਿਤਿਯੁਪਿਹੈਰਾਨੁਪਲ
ਕਪਲਕਰਸਿਉਨਾਹਿਲਾਗੈ॥ ਜਿਉਮੁਰਗਤ
ਕਾਠਪਖਾਨਨੇਹਗਿਰਹਮੁਪਨਾਰੈਹੈ॥੧॥

Digitized by Panjab Digital Library | www.panjabdigilib.org

ਚਉਪਈ॥ਸਕਲਿਕੁਟੰਬਅਉਰੈਗੈਰੋਗ ੯੯
॥ਜੁਰਿਆਏਪੁਨਿਵ੍ਹਗੀਥੋਰਾ॥ਤਿਸਬਾਈ
ਕੋਆਖਿਬੁਲ੍ਹਾਵੈ॥ਬਹੁਤਭੁੰਗਤਿਕਰਿਭਾਹਿ
ਹਥਿਲਿਆਵੈ॥ਜੋਨਾਗੀਕਾਆਹਿਅਚਾਰ
॥ਰੋਵਨਪੀਟਨਜਗੁਬਿਉਹਾਰਾ॥ਅਰੁਜੋਸ
ਨਾਵ੍ਹਤੀਕਰਹਾਹੈ॥ਪੀਆਸਿਗਿਅਪੁਨਾਆਪੁ
ਜਗਾਹੈ॥ਸੋਤੁਮੈਨਹੀਦੇਇਦਿਖਾਈ॥ਬੇ
ਰਨਤੇਰੀਜਾਗਇਨਪਾਈ॥੧੩॥ਦੋਹਰਾ॥
ਜੀਉਸੀਉਅਰੁਪੀਅਕੇਏਕੈਭਾਇਉਸਿ

ਲਾਗਿ॥ਜਉਸੁਪਨੇਹੋਇਸਰੀਰਕੀਤਉਕਿਛੂਕ
ਰੈਘਿਘਿਆਨੁ॥੧॥ਚਉਪਦੀ॥ਪ੍ਰੇਮਮਹੇਰਪ
ਤ੍ਰਾਪਿਆਰਿਮਾਹਿ॥ਤਪੁਲਹਰਿਅਨੇਕਤਿਸਮਾ
ਹਿਉਠਿ॥ਅਘੇਰਖਰਾਲਿਤ੍ਰਪੀਆਕੋਖਿਰੁ
ਭੁਇਆ॥ਹਿਮੁਜਿਉਪ੍ਰਾਣਿਮਹੈਸੋਥੀਪਿਗਾਏ
ਆ॥ਇੰਦ੍ਰੀਸਕਲਸੁਨਹੋਇਗਈ॥ਸੁਪਨੇ
ਹੀਕੀਕਛੂਨਰਹੀ॥ਭੀਤਿਕੋਰਿਤਸੋਮਨੁਹੇਕ
ਹਾ॥ਧੁਪਧੋਂਧੋਕਤਹਾਕਛੂਨਰਹਾ॥ਭ੍ਰੁਭ੍ਰਟੈ
ਘਅਉਰੈਰੀਜੋਰਾ॥ਕਹਾਂਪਿਪਚਿਹਿਹਰੈਰਵਾਹੀ

Digitized by Panjab Digital Library | www.panjabdigilib.org

ਘੇਰਾ ॥੧੯॥ ਦੋਹਰਾ ॥ ਇਕ ਅਸਥਾਨ ਬੈਠੀ
ਦੂਰਿ ਹੈ ਔਰੇ ਲੁਅਟਲ ਨਿਰਾਧਾਰ ॥ ਔਨੇ
ਨਾਗਰਿਪਾਰਿ ਲਿਖੀ ਮੂਰਤ ਅਧਕ ਅਪਾਰ ॥
੧॥ ਚਉਪਈ ॥ ਅਰਧ ਰੈਨ ਲਉ ਉਇ ਓਤਿ
ਸੁਧੀਤਾ ॥ ਤਬ ਉਕਲਾਨ ਜਗੁਕੇ ਮੀਤਾ ॥ ਅ
ਇਨ ਆਰੈ ਠਾਂਢ ਭਾਇਆ ॥ ਪਰਮ ਪੁਰਖ ਅ
ਦੈ ਕਰਿ ਮਾਇਆ ॥ ਤਬ ਹਰਿ ਨੇ ਇਹੁ ਘ ਨਉ
ਚਾਰਾ ॥ ਮੀਰਾਂ ਯਾ ਈਖੋ ਲਿਖਿ ਵਾਰਾ ॥ ਜੋਦਰ
ਸਨਮੁਖਿ ਜਨ ਨਹੀ ਪਾਵੈ ॥ ਸੋ ਅਧਿਰੀ ਦੇਖਕੈ

Digitized by Panjab Digital Library | www.panjabdigilib.org

ਤੁਝੈਚਖਾਵੈ॥ਹਰਿਕੇਬਚਨਨੁਭਰਮੁਤਿਮੁਲਾਗਾ
॥ਸੁੰਨਮੰਡਲਤੇਮਨੁਵਹਿਜਾਗਾ॥੧੫॥ਰਹਿ
ਰਾ॥ ਬਚਨਨੁਜਿਉਭਾਨਹੀਆਗਿਮਿਲਾੜੀ
ਆਕੌਮਿਲੋ॥ਪਰਤਹੀਕਿਰਨਪ੍ਰਫੁਲਾਨਪ੍ਰੇਮਪੂ
ਵਾਹਿਹੋਏਬਾਹਿਚਲੋ॥੧॥ਚਉਪਈ॥
ਉਪਜਿਉਪ੍ਰੇਮੁਨਜਾਇਸਮਾਰਾ॥ਜੀਐਹੁਕਉ
ਕਹਿਉਠੈਤਿਸਯਾਰਾ॥ਹਰਿਕੇਬਚਨਨੁਕਹਿਉ
ਗੀਸਾਈ॥ਤੈਠਗਿਮੋਹਿਠਗਉਰੀਲਾਈ॥ਤੈ
ਗੀਗਿਰਧਰਰੂਪਬਨਾਇਆ॥ਤੋਰੀਮੈਤੈਆ

Digitized by Panjab Digital Library | www.panjabdigilib.org

ਪੁਨੁਪਾਇਆ ॥ ਜੇਠਾਕੁਰਸਮਝੈਠਕੁਰਾਈ ॥
ਸੋਨਹੀਸੇਵਕਤੇਰਖੈਦੁਰਾਈ ॥ ਜਉਪੁੜੀਕੈ
ਦਿਖੁਲੋਇਆਈ ॥ ਤਉਪੁੜੀਕਹੁਰਗਾਯਸਾ
ਈ ॥ ੧੬ ॥ ਦੋਹਰਾ ॥ ਤਬਤੁਮਹਮਸੋਕਪਾਇਕ
ਗਿਗਿਲੀਏਜੀਅਪ੍ਰਾਨ ॥ ਅਬਕਿਆਕਾਟੇਹੀ
ਪਰਿਆਏਲੋਨਲਗਾਨ ॥ ੧ ॥ ਚਉਪਈ ॥
ਜਉਤੁਮਹਗਿੜਿਪਾਤੇਆਏ ॥ ਦੀਨਦੇਖਿਮ
ਨਿਧਇਆਜਨਾਏ ॥ ਜੈਸੇਪਵਨਆਗਿਪੀਅਜ
ਈ ॥ ਤਿਰਤਿਦੈਤੇਸੇਪਧਾਇਮਹਿਪਾਏ ॥ ਜੈਸ

Digitized by Panjab Digital Library | www.panjabdigilib.org

ਰੁਪਧਰਿਕੀਓਂਅਕਾਜਾ॥ਧਰਿਸੋਈਸਰੂਪਸ
ਵਾਰਹੁਕਾਜਾ॥ਜਉਧ੍ਯਾਇਆਂਲੋਗੇਇਉਂਇਹਿ
ਬੇਰੀ॥ਤਉਕਰਹੁਕ੍ਰਿਪਾਮੈਤੁਮਰੀਚੇਰੀ॥ਜਉ
ਗਿਰਧਰਬਪੁਧੋਰਗੁਸਾਂਈ॥ਤਉਖੋਲਿਕਿ
ਵਾਰਤਬਿਦ੍ਯਰਸਨੁਪਾਈ॥੧੭॥ਦੋਹਰਾ॥
ਦੀਨਬੰਧਅਨਾਥਕੇਨਾਥਸਭਬਿਧਿਪੂਰਨਕਾ
ਜੋ॥ਭੁਗਤਿਹੇਤਿਨਾਥਤਿਹਰਿਜਨਜਿਉਂਵੈਰ
ਵੈਨਾਰ॥੧॥ਚਉਪਈ॥ਤਬਹਰਿਗਿਰਿਧ
ਰਰੂਪੁਬਨਾਇਆ॥ਖੋਲਿਕਿਵਾਰਗਇਓਆ

Digitized by Panjab Digital Library | www.panjabdigilib.org

ਖਿਮੁਨਾਇਆ ॥ ਅਤਿਪ੍ਰਸੰਨਹੋਇਦੇਖੋਲਿਕਿ
ਵਾਰਾ ॥ ਦਰਸਨੁਦੇਖਿਆ ਸਿਰਦਰਨਹਿਪ
ਰਾ ॥ ਹਰਿਪ੍ਰੇਮਸੋਤਾਂਕੋਲੀਉਉਠਾਈ ॥ ਅੰਕ
ਮਾਲਦੇਰਿਖਾਖੁਸਾਂਈ ॥ ਸੋਗੁਸੰਤਾਪੁਭਾਈ
ਕੋਗਾਇਓ ॥ ਪਰਖਪੁਰਾਤਨਤਿਨਨੇਲਹਿਓ ॥
ਅਹੰਭ੍ਰਾਵਹਿਤਿਨਸਕਲਹਿਰਾਇਆ ॥ ਦ੍ਰਿਭਦ
ਲਆਤਮਰੂਪਪਾਦਿਖਾਇਆ ॥੧੮॥ ਦੋਹਰਾ ॥
ਤੀਨਤਾਪਤੈਂਤਪਤਹੈਂਏਸਭਬਿਖਈਲੋਕ ॥ ਕੋ
ਪ੍ਰੇਮਪਿਆਲਾਪੀਅਕੈਂਭਗਤਅੰਮ੍ਰਿਤੁਭੋਗ ॥

॥ਚਉਪਈ॥ ਭੈਰੋਹੋਤਲਉਝੀੜ੍ਹਕਰੀ॥
ਮਾਨੋਇਕਦੀਪਕਰੂਇਯਤੀਜਰਗੀ॥ਪ੍ਰੇਮਪ
ਹਨਤਹਿਦੇਤ੍ਰਣਕੋਰੇ॥ਏਉਜੋਤਿਗੋਇਇ
ਕਠਉਰੇ॥ਇਕਦੇਪਿਤਹਾਕਹਨੁਕਹਾਨਿ॥ਸ
ਰਅਸਾਰਥਥੇਕਹਿਰਾਨੀ॥ਪ੍ਰੇਮਪ੍ਰਵਾਹਿਏਉ
ਉਰਚਲੈ॥ਯਹੁਰਪ੍ਰੇਮਾਸਿਉਇਕਹੋਇਸੈਂ
ਲੈ॥ਸੇਦਕਨੁਅਭੀਭਾਉਬਿਲਾਇਆ॥ਏ
ਉਉਕਤੇਆਪਹਿਰਾਇਆ॥੧੫॥ਦੋਹਰਾ॥
ਅਪਭੁਤਲੀਲੋਂਲਾਪ੍ਰੇਮਕੀਬਰਨੀਕਉਨਬਨਾ

ਇ ॥ ਇਕਤਾਰੁਇਤਾਅਨੇਕਤਾਸਭਤਅਹਿ
ਲਖੇਨਜਾਇ ॥੧॥ ਚਉਪਈ ॥ ਭੋਰਭਏਗਹਿ
ਅੰਤਰਿਧਿਆਨਾ ॥ ਨਹਿਧਾਈਕੋਰਹਿਓਅਰਮਾ
ਨਾ ॥ ਬਿਸਨਪਦੇਜੋਰਿਕੀਰਤਨੁਕਰੈ ॥ ਪ੍ਰੇਮਛ
ਕੀਰਹੈਨਿਸਧਾਸਰੈ ॥ ਸਭੁਪ੍ਯਾਟਿਆਤਮਰੂਪ
ਦਿਖਾਵੈ ॥ ਚਾਰਧਰਨਕੋਪੂਜਪੁਜਾਵੈ ॥ ਅਹਿ
ਨਿਸਿਸਦਾਰਹੈਰੰਗਿਰਾਤੀ ॥ ਪ੍ਰੇਮਪਿਆਲਾਸ
ਦਪੀਵੈਮਾਤੀ ॥ ਭੇਦਭਾਉਤਿਸਮਨਤੇਗਇ
ਆ ॥ ਸਭੁਜਗੁਦੇਖੈਏਕੋਆਇਆ ॥੨੦॥ ॥੧੧॥

Digitized by Panjab Digital Library | www.panjabdigilib.org

ਦੋਹਰਾ॥ ਜਿਉਸਰਵਰਿਬਿਨੀਰਾਨਹੀਨਹਿ
ਤਰਵਰਿਫਲਨਫੂਲ॥ ਬਿਨਪ੍ਰੇਮਨਰਨੇਹਤੇ
ਬਿਧਨਾਰਚੇਹੈਂਭੂਲ॥੧॥ ਚਉਪਈ॥
ਜਬਬੁਬਾਈਹੀਹੈਂਸਿਪੁਜਾਗੀ॥ ਲਾਜਕੀਨਕੁਲ
ਸਕਲਤਿਆਗੀ॥ ਮਾਤਾਪਿਤ੍ਰਕੁਲਬੰਧਪਭਾਈ
॥ ਨਿਰਲਜਨੇਖਤਿਨਖਨਸਬਫਾਈ॥
ਦੇਕਰਹੈਤਿਸਕੇਕਾਮਿਲੈਂਕੈ॥ ਪੀਆਜਾਨ
ਕਹੂਕਹਿਨਸਕੈ॥ ਇਕਦਿਨਏਕਅਤੀਤੁ
ਬੈਰਾਗੀ॥ ਚਲਿਆਇਉਸੋਬਡੋਅਭਾਗੀ॥

Digitized by Panjab Digital Library | www.panjabdigilib.org

ਅੰਤਰਿਬਾਹਰਿਦੇਖਿਬ੍ਰਿਤਧਾਰੈ॥ਕਪਟਿਸੁਭਾ
ਇਤਿਸੁਪ੍ਰਗਟਿਨਿਹਾਰੈ॥੨੧॥ਦੋਹਰਾ॥
ਪ੍ਰਿਭੁਜੀਵਨੁਹੈਜਗਤਿਮੈਕਪਟਿਭਗਤਿਜਿ
ਨਧਾਰਿ॥ਦਰਪਨਰੁਪਧਾਕੇਪਰੇਪਗਤੋਜੇਮੁ
ਖਮੈਦੁਆਰ॥੧॥ਚਉਪਈ॥ਬਾਹਰਿਜਪੁਤਪੁ
ਸੰਜਮੁਨੇਮੁ ਅੰਤਰਿਅਤਿਕਠੋਰਘਿਨਾਪ੍ਰੇਮੁ॥
ਬਾਹਰਸੁਆਮੀਭੂਪਮਹੰਤਾ॥ਅੰਤਰਿਅਗਿ
ਆਨੁਮਹਾਮਦੁਅੰਤਾ॥ਬਾਹਰਿਪੀਤਿਸੁਮਹਾ
ਸੁਜਾਨਾ॥ਅੰਤਰਿਗ੍ਰਿਸਮਾਨਾਅਤਿਹੈਰਾਨਾ॥ਬਾਹ

Digitized by Panjab Digital Library | www.panjabdigilib.org

ਰਿਕਥਾਕੀਰਤਨੁਕਰੈ॥ਅੰਤਰਿਦਾਹਅਗਨ
ਮਹਿਜਰੈ॥ਬਾਹਰਿਧੋਤੀਟੀਕਾਮਾਲਾ॥ਅਤਿ
ਉਜਲਅੰਤਰਗਿਤਿਮੁਕਾਲਾ॥੨੨॥ਦੋਹਰਾ॥
ਬਾਹਰਿਜਪੁਤਪੁਕੀਰਤਨੁਅੰਤਰਿਕਾਮੁਹਿਕ
ਰੁ॥ਸੋਕੈਸਨਕਿਉਛੂਟੈਜਿਉਭੀਤਰਿਲੋਹਤੁ
ਗਾਰ॥੧॥ਚਉਪਈਆ॥ਸੋਅਤੀਤੁਬਾਈਪਹਿ
ਆਇਆ॥ਤੇਕੁਧਹੁਬਿਧਿਪੂਜਪੁਜਾਇਆ॥
ਸੋਲੋਖਅੰਕਾਤਬੇਨਤੀਕਰੈ॥ਸੋਮਨਕਾਅ
ਗਨਿਮਾਹਿਜਰੈ॥ਬਿਸਨਪ੍ਰੀਤਿਇਹੁਅਗ

ਨਿਧੁਸਾਦਹੁ॥ਤਨੁਮਨੁਜਰਤੇਕੇਸੀਰਾਦਹੁ॥ ੧੦੫
ਕਰਹੁਧਇਆਸਰਧਾਮੋਹਿਰਾਖੋ॥ਅੰਮ੍ਰਿਤਬ
ਚਨੁਰਸਨਾਤੇਭਾਖੋ॥ਜਉਕਰੇਕਰੇਧਮੰਚਤ
ਉਲਾਗੈ॥ਤਉਦੇਹਿਤਿਆਗੁਦੇਉਤੁਵਿਆ
ਗੈ॥੨੩॥ਦੋਹਰਾ॥ਸੀਰਾਧਾਈਆਪੁਹੀਮਨਮੈ
ਕੀਉਧੀਚਾਰਿ॥ਇਹੁਦੇਹੀਅਗਨੀਜਰੈਇ
ਕੋਕ੍ਰਿਮੁਕਰਖੁਆਰੁ॥੧॥ਚਉਪਈ॥ਏਹਦੇ
ਹਖੇਹਕਵਨੁਨਾਹਿਨਨੀਤਾ॥ਨਮੁਗੀਨੁਤਠੀਕੂ
ਭੀਨਾ॥ਤਿਸਧਿਸਨਪ੍ਰੀਤਿਆਗਨੈਸਾਧ

Digitized by Panjab Digital Library | www.panjabdigilib.org

੨੪੬

ਕੁ॥ਨਹੀਬਿਲਮੁਧਰਮਕੀਘਾਤਕ॥ਮੀਰ
ਘਾਈਬਰਉਛਾਰਾ॥ਤੇਹਿਮੋਨੇਰਖਹਰਿਪੂ
ਗਨਹਾਰਾ॥ਜੋਇਵ੍ਰਤਤੇਰੇਮਾਨਿਆਗੀ॥ਪ੍ਰਭਜੌ
ਆਇਪੂਜਾਂਦੈਤਾਗੀ॥ਹਿਰਖੁਖਾਢੀਹਮੋਰੇਨ
ਹੀਰਾਈ॥ਪੂਰੋਤੁਮਾਰੀਆਸਗੁਸਾਂਈ॥ਜਬ
ਕਪਟੀਤਿਹੌਤਉਠਿਉਮਾਨਿਤਾਨਿਅੰਤਰਿਫ
ਉ॥ਢਰਗਨਧਰਤਿਧਰਤੀਗਿਰਿਓਹਰਿਕੇਧਰ
ਅੁਨਿਆਉ॥੧॥ਚਉਪਈ॥ਛੂਟੀਦੇਹਕੁ
ਸਟੀਸੋਭਾਇਆ॥ਜਬਧਰਾਕੂਮੌਤਿਨਕੇਗ

Digitized by Panjab Digital Library | www.panjabdigilib.org

ਲਿਉ ॥ ਕਾਹਿਰੰਤਤਿਨਬੇਨਤੀਠਾਨੀ ॥ ਹੋਆ
ਤਮੈਭਾਇਉਅਗਿਆਨੀ ॥ ਤੁਮਘਖਸਰੂਪ
ਭਿਤਨਉਪਕਾਰੀ ॥ ਰਾਇਆੜਿਸਾਟਿਮੈਅਉ
ਗਨਿਹਾਰੀ ॥ ਪਤਿਤਉਧਾਰਨਸੰਤੁਕਹਾਵੈ ॥ ਬੂ
ਡਤਅਧਮਕੇਤੀਰਲੇਲਾਵੈ ॥ ਧਰੁਕਰੁਲੇਤਰ
ਇਆਜਨਾਈ ॥ ਪਤਿਤਉਧਾਰਨਸੰਤੱਧਰਾਈ
॥੨੫॥ ਦੋਹਰਾ ॥ ਭੁਲਿਆਸਿਸੋਭਾਲਿਆਈ
ਕਰਿਜਾਪਿਜਗਿਕੋਧਿਉਹਾਰ ॥ ਧੁਰਿਆਸਿ
ਕੋਭੁਲਿਆਈਕਰਨਿਤੋਹਿੱਰਲੇਸੈਸਾਰੁ ॥੧॥

Digitized by Panjab Digital Library | www.panjabdigilib.org

ਚਉਪਈ॥ ਚਾਇਆਦ੍ਰਿਮਸਾਣਿਸੈਤਾਨਿਹੇ
ਰਾ॥ ਤ੍ਰਾਇਉਔਰਗੁਤਿਹਾਗਿਆਨੀਧੇਰਾ॥ ਕੈ
ਰਨਸੀਭਈਦੇਂਵੀਦੇਹਾ॥ ਉਪਜਿਉਗਿਆ
ਨੁਸ੍ਰੀਨਰਰੂਪੁਜਿਜੇਹਾ॥ ਤਤੁਗਿਆਨੁਤਿਹਮ
ਨਿਪਰਗਾਸਾ॥ ਮਿਟਿਗਈਮਰਨਜੀਵਨਕੀ
ਆਸਾ॥ ਸਮਿਜਿਉਕੀਗਤਿਜਗਿਬਿਸਥਾਰੀ
॥ ਫੈਲਗਈਮਾਨੋਨਿਸਉਜੀਆਰੀ॥ ਐਸੀ
ਬਾਤਿਕਿਉਛੁਪੈਛੁਪਾਈ॥ ਜੋਤੀਨਭਵਨਮ
ਹਿਕੀਰਤਿਨਿਗਾਈ॥੨੬॥ ਦਿਜਰਾ॥ ਰਾਣਾਸੁ

Digitized by Panjab Digital Library | www.panjabdigilib.org

ਨਿਸੁਣਿਅ ਸਿਖ ਪੈ ਕਰੈ ਕ੍ਰੋਧ ਧਰਿ ਭਾਇ ॥ ਪ੍ਰਤੁ
ਤ੍ਰੀਆ ਗਨਿਕਾ ਗਨੇ ਕਰੈ ਅਨੇਕ ਉਪਾਇ ॥੧॥
ਚਉਪਈ ॥ ਭੀਮ ਸੈਣੀ ਕਪੂਰ ਮੰਗਾਏ ਆ ॥
ਜਲਿ ਮਿਸਰੀ ਘੋਲ ਤਾਂ ਮੈਂ ਤਰਿ ਪਾਏ ਆ ॥
ਇਕ ਦੁਇ ਤੁਲਸੀ ਦਲ ਹਿ ਡਿਪਾਏ ॥ ਕਨ
ਕ ਕਟੋਰੇ ਲਾਤਿ ਸਭ ਭਰਿ ਲੇ ਆਏ ॥ ਕਰੋਹੇਨ ਈ ਦੇ
ਚਰਾਂ ਦੇ ਨੇ ਦੀਆ ॥ ਗਨਿ ਸੈਮੀ ਗਾਧਾਂ ਈ ਨੇ ਲੇ
ਪੀਆ ॥ ਪ੍ਰੇਮ ਮਗਨ ਤੋਂ ਹਕੀ ਰਤਨਿ ਕਰੈ ॥ ਗਾ
ਨਾ ਅਉਰ ਕਟੋਰੇ ਲਾ ਭਰੈ ॥ ਛਾਈ ਆਏ ਦੇ ਦੈ

ਸੋਪੀਵੈ ॥ ਆਨਿਬਿਧਿਅਕਲੁਇਕਰਤੀਨਥੀਵੈ

॥ ਰਾਨਾਬਿਸਮੇਹੋਇਸਿਧਾਇਆ ॥ ਅਰੁ

ਸੁਰੇਸਬਿਹਗਿਪੰਥੇਧਾਇਆ ॥੨੭॥ ਦੋਹ

ਰਾ ॥ ਜਾਂਕੇਚੀਤਗਿਗਿਆਨੁਤਾਂਕੈਦਿਖੁਕਹੁ

ਕਿਆਕਰੈ ॥ ਪੜੈਜੋਲੋਨਕੀਖਾਨਸੋਤੋਲੋਨ

ਹੀਹੋਇਰਹੈ ॥੧॥ ਚਉਪਈ ॥ ਸਕਲਲੋ

ਕਬਾਈਪ੍ਯਾਰਿਜਾਂਦੇ ॥ ਦਰਸਨੁਦੇਖਿਅਪਾਰਿ

ਸੁਖੁਪਾਵੈ ॥ ਤੀਨਭਾਂਤਿਗੁਨਤੇਪੈਜੋਕੋਈ ॥

॥ ਤਾਂਕੇਦਰਸਨਸੀਤਲਹੋਈ ॥ ਜੋਇਛਕਰਿ

Digitized by Panjab Digital Library | www.panjabdigilib.org

ਤਾਪੈਜਾਂਦੈ॥ਹਰਿਇਛਾਵੰਕੀਸਗਲਪੁਜਾਵੈ ੧੦੮
॥ਅਰਥੀਨੂੰਖੀਜਾਗਿਆਸੀਜੋਈ॥ਓਹਾਗਏ
ਯਿਨਰਹੇਨਕੋਈ॥ਉਹਾਨਾਰਯਰਨਕੀਪੂਜਾ
ਕਰੈ॥ਇਹੁਅਜਰਗੌਨਾਕਿਉਜਾਗੈ॥੨੮॥ਦੋ
ਹਰਾ॥ਗਣੇਮਨਮੈਂਕੋਪਕਰਿਲੀਨੋਖਣਗੁਮੀ
ਕੁਰ॥ਅਰਪਰੈਨਕੋਉਠਿਚਲਿਓਯਾਈਕਰ
ਨਿਪੂਹਾਰ॥੧॥ਚਉਪਈ॥ਧਾਗਿਯਾਈਕੇ
ਜਾਇਜਯੁਰਾਨਾ॥ਅਚਰਜੁਦੇਖਿਓਭ੍ਰਾਇਉ
ਹੈਰਾਨਾ॥ਯਾਈਧ੍ਯਾਗਿਅਹਿਕੀਰਤਨਿਕਰਿਹੈ॥

Digitized by Panjab Digital Library | www.panjabdigilib.org

ਔਗਨਿਠਾਢੁਠਾਕੁਰਸੁਨਿਹੈ ॥ ਜਿਉਅਰਿ
ਗੁਧੀਏਨੇਨੈਨੈਆਵੈ ॥ ਤਿਉਗਗਿਸਥਨੁਤਨ
ਤਸੁਖੁਪਾਵੈ ॥ ਪ੍ਰੇਮਅਧਾਨੁਹਰਿਗੀਐਲਾਗੇ ॥
ਸਕਲਰੈਨਨਗੀਐਂਗਿਨੁਤਿਆਗੇ ॥ ਜੈਸੋਭ
ਵ੍ਰਸੁਯਾਸਨਾਲੁਭਾਨ ॥ ਤੈਸੋਹਰਿਪੁਨਸੁਨਿ
ਮਗਨਾਨ ॥੨੫॥ ਦੋਹਰਾ ॥ ਭੁਉਰਪਤਿਗਖ
ਗਮ੍ਰਿਗਖੀਤਜਉਲਉਤਿਨਸੈਂਪ੍ਰੇਮੁ ॥ ਸਭਔ
ਗਪੂਰਨਸਦਾਸਦਾਹਰਿਕੋਉਤਮਏਨੇਮੁ ॥੧॥
ਚਉਪਈ ॥ ਚਤੁਰਭੁਜਚਰਸਨੁਰਗਨੇਦੇਖਿ

Digitized by Panjab Digital Library | www.panjabdigilib.org

ਆ॥ਅਉਰਕ੍ਰਮੁਸੁਦਰਸਨਤਿਸਕਰਿਪੇਖਿ
ਆ॥ਮੋਰਮੁਕਟਸੋਭਾਅਤਿਦੇਈ॥ਮਾਨੋਸੂਰ
ਕੀਰਜੋਤਿਹਰਿਲੇਈ॥ਪੀਤਬਰੁਬਿਜਲੀਚ
ਮਕਾਰ॥ਸਿਆਮਰੈਨਮੈਕੀਓਉਜੀਆਰ॥
ਸਿਆਮਅਉਰਘਨਮਾਲਸੁਹਾਈ॥ਸੁਧਾ
ਸਧਾਮਮਹਿਅਤਿਮੁਸਕਾਈ॥ਜਿਉਧਾਈਦੁ
ਹਿਪ੍ਰੇਮਸਿਉਗਾਵੈ॥ਤਿਉਅਧਮਸੁਰਮੁਰਲੀ
ਉਪਜਾਵੈ॥੩੦॥ਸੋਰਠਾ॥ਸਿਖਮਏਕਰੂਰ
ਸਨੁਦੇਖਿਕੈਰਾਜਾਮਨਿਕਰਿਪੀੜਿਤਿਗਿਓ॥

ਲਖਿਓਨਤਾਕੇਭੇਖਾਬਿਨਪ੍ਰੇਮਕਿਉਪਾਵਈ
॥੧॥ਚਉਪਈ॥ਜਬਫਿਰਿਆਇਆਪੁਨਿ
ਪਛੁਤਾਇਆ॥ਕਹੈਮੈਦਰਸਨੁਠਾਕੁਰਕਾ
ਪਾੱਇਆ॥ਠਾਕੁਰਗਇਸਕਿਉਨਹਿਨੈਨਲ
ਗਾਏ॥ਦਰਸਨਨੀਕੇਇਕਿਉਨਪਾਏ॥ਫਿ
ਰਿਆਇਆਜਬਬਹੁਪਛੁਤਾੱਇਆ॥ਰਕੂਤੁ
ਦਰਸਨਤਹਾਰੁਗਾਇਆ॥ਭੇਕਰਿਗੇਦਰਿ
ਧਰਨਨਹੀਸਾਕੈ॥ਜਬਹਿਦਰਸਨੁਤਿਸਅ
ਉਰਤਾਕੈ॥ਯਾਹਗਿਹਿਫਿਰੈਫਿਰਿਸਰਧਾਧਾਰੈ॥

Digitized by Panjab Digital Library | www.panjabdigilib.org

ਨਰੁਕਹੁਤਿਸਕਾਕਉਨਨਿਵਾਰੈ॥੩੧॥ ੧੧੦
ਸੋਰਠਾ॥ ਗਣਾਆਨਿਪਹੂਤਾਇਕੈਧਾਇਸੈ
ਬੈਠਿਉਆਇ॥ਸਕਲਿੱਗੈਨਿਤੈਕੀਤਤੋਂ
ਕੈਨੀਰਜਨਪਾਇ॥੧॥ਚਉਪਈ॥ਭੋਰਭਏ
ਗਣੀਸੀਗਿਲੀਨੀ॥ਜਾਇਧਾਈਪਾਹਿਯਨ
ਤੀਕੀਨੀ॥ਤੂੰਸੀਗਾਧਾਈਪਰਮਸੁਜਾਨ॥ਭੂਗ
ਤਾਸੈਤੂੰਹੈਪਰਧਾਨ॥ਹਰਿਅਰੁਤੈਸਹਿਸਾਹੀਭ
ਰ॥ਤੂੰਨਿਤਾਉਨਹੀਅਹਿਉਅਭੇਦੁ॥ਹਸਤੁ
ਈਜੋਕਰਿਅਦਗਿਆਕਰੀ॥ਤੂਸੋਹਾਇਧ

Digitized by Panjab Digital Library | www.panjabdigilib.org

ਖਸਿੰਨੁਸੰਤਨਹਰਿਹਰੀ॥ਅਥਪੁੜੀਭਾਉਹ
ਮਾਰੈਨਾਹੀ॥ਤੂੰਹਰਿਸੇਵਕਕੀਹਰਿਹੀਆਹੀ॥
੩੨॥ਦੋਹਰਾ॥ਤੁਮਥਾਵਹੁਨਚੈਨਨਥਿਰਹੁ
ਹਮਤੁਮਅਪਾਰਸਹਮਲੋਹ॥ਤੂੰਠਾਕੁਰਕੇਪੂਜ
ਹੀਅਬਹਮਪੂਜਹਿਤੋਹਿ॥੧॥ਚਉਪਈ॥
ਤਬਸੀਰਾਯਾਂਈਰਤੁਰਪੂਥੀਨਾ॥ਮਾਤਾਪਿਤਾ
ਕੇਹੋਇਅਧੀਨਾ॥ਕਰਿਬੇਨਤੀਪਗਗਹਿਪਠ
ਈ॥ਹੋਇਪ੍ਰੇਮਮਗਨਿਹਰਿਕੀਰਤਨੁਗਾਏ॥
ਅਤੇਪਧ੍ਰਿਸਾਵਿਸੇਹਰਿਹਰਿਨਿਹਾਰੈ॥ਸਭ

Digitized by Panjab Digital Library | www.panjabdigilib.org

ਘਟਿਆਤਮਰੂਪਬਿਚਾਰੈ ॥ ਪ੍ਰੇਮਮਗਨਮਨੁ
ਹੁਇਆਰਹੈ ॥ ਪਰਮਾਤਮਨਿਰਖੇਜਹਾਤਹਾ
ਥਹੈ ॥ ਤਿਸਕੀਉਪਮਾਕਉਨਬਖਾਨੈ ॥ ਸਾਧ
ਉਪਮਾਕਹਰਿਹੀਜਾਨੈ ॥ ੨੨ ॥ ਦੋਹਰਾ
ਹਰਿਅਰੁਸਾਧਏਕੁਹੈਭੇਦਭਾਉਕਛੂਨਾਹਿ
॥ ਉਨਦਰਸਨਦੇਖਹੁਨੈਨਭਰਿਹਰਿਗਿਨਿਹੋਰ
ਹਿਰਦੇਮਾਹਿ ॥ ੧ ॥ ਚੌਪਈ ॥ ਜਿਉਮੀਰਾ
ਬਾਈਕੀਕਥਾਕਰਿਮੀਤ੍ਰਨੁਕੀਨੇਪਾਨ ॥ ਤਉ
ਕਰਮਾਬਾਈਕੀਕਥਾਅਗੇਸੁਨਹੁਸੁਜਾਨ ॥

Digitized by Panjab Digital Library | www.panjabdigilib.org

ਪਰਚੀਪੂਰੀਹੋਈ ॥੮ ॥ ॥ ॥

੧ੴਸਤਿਗੁਰਪ੍ਰਸਾਦਿ

ਆਗੇਪਰਚੀਕਰਮਾਬਾਈਜੀਕੀਚਲੀ ॥
੧ ॥ਚਉਪਈ॥ ਜਿਸਨਗਰੀਮੀਰਾਬਾਈ
ਰਹੈ॥ਉਹੈਪੁਰਨਾਮਸਭੁਕੋਈਕਹੈ॥ਤਹਾਂਉ
ਪਜੀਕਰਮਾਬਾਈ॥ਸੋਸੀਸਕਾਰਭਗਤਿਕ
ਲਿਆਈ॥ਜੈਪ੍ਰਮੁਖਰੀਅਤਿਬਾਲੀਰਹੇ॥ਮੀ
ਰਾਬਾਈਪਾਹਿਸੋਜਾਇਬੈਠੇ ॥ਮਾਤਾਪਿਤਾਤਿ

Digitized by Panjab Digital Library | www.panjabdigilib.org

ਕਰਮਾਬਾਈਠਾਕੁਰਜੀ

Digitized by Panjab Digital Library | www.panjabdigilib.org

Digitized by Panjab Digital Library | www.panjabdigilib.org

ਸੁਜਾਤਿਗਵਾਰਾ ॥ ਉਸਸਕਲਦਿਵਸਖੇਲ
ਨਘਿਉਹਾਰਾ ॥ ਜਬਜੁਆਨਿਭਈਤਿਸਅ
ਪਸਮਾਰਾ ॥ ਉਪਜਿਉਪ੍ਰੇਮਤਿਸੁਸੁੰਦਰਬ
ਲਾ ॥੧॥ ਸੋਰਠਾ ॥ ਨਿਤਉਠਿਤਿਹਢਲਿ
ਜਾਇਜਿਹਮੀਰਾਯਾਈਹਰਿਭੁਗਾਤਿ ॥ ਨਗੀ
ਦਰਸਨੁਦੇਖਿਅਘਾਇਲਾਗੀਰਹੈਤਿਸ
ਲਾਲਸਾ ॥੧॥ ਚਉਪਈ ॥ ਦਈਹਸੰਜੋ
ਗੁਤਿਸੁਭਾਇਉਬੀਵਾਹੁ ॥ ਸਾਸਤ੍ਰਬੇਦਦੈਕੋਜੋ
ਭਹੈਰਾਹੁ ॥ ਸੋਪੀਅਕੇਪਾਰਿਸੈਆਇਬਸੀ ॥

ਪੀਆਪਿਆਰੇਕੇਰੰਗਿਰਸੀ॥ਪੀਆਕੇਆਹਿ
ਨਿਸਿਭੁਗਤਿਦ੍ਰਿੜਾਵੈ॥ਸੁਗਤਿਅਪਿਤਿਸ
ਮਨਿਠਹਿਰਾਵੈ॥ਤਾਂਕੇਕਹੇਹੇਨਿਤਧੁਣਾਈ॥
ਐਮ੍ਰਿਤੁਤਜਿਕਾਹੇਬਿਖੁਖਾਈ॥ਬਿਖੈਬਾਸ
ਨਾਐਂਧਗਤਿਹੋਈ॥ਹਰਿਭੁਜਨਜਨਮੁਸਵ
ਰੈਸੋਈ॥੨॥ਦੋਹਰਾ॥ ਹਰਿਭਜੁਜਨਮੁਸ
ਵਾਰੀਐਇਹੁਅਉਸਰਇਹੁਬਾਰ॥ਫਿਰਿ
ਪਛੁਤਾਵਾਨਾਮਿਟੈਰੂਕੇਦਾਉਅਪਾਰ॥੧॥
ਚਉਪਈ॥ਐਸੇਸੋਗੀਸਮੇਸਮਝਾਵੈ॥ਜਿ

Digitized by Panjab Digital Library | www.panjabdigilib.org

ਉਤਿਉਹਰਿਕੋਭਜਨਨਘਟਾਵੈ॥ਉਠਤਬੈਠ ੧੧੬
ਤੇਸੇਵਤਨਾਮੁ॥ਹਰਿਹਰਿਜਪੀਐਆਠੋਜਾਮੁ
॥ਸਕਲਕਾਜੁਗ੍ਰਿਹਿਕਾਭੀਕਰਈ॥ਮਨੁਅ
ਪੁਨਾਚਰਣੋਪਰਿਧਰਈ॥ਜਿਹਬਾਨਾਮੁਧ
ਹਰਿਹਰਿਹਿਰਦੈਧਿਆਨੁ॥ਸਾਸਿਗਿਰਾ
ਸਿਭਜੀਐਏਕੁਭਗਵਾਨੁ॥ਬਿਖੈਰੋਗਰੋਗ
ਸੰਸਾਰ॥ਅਉਖਧੁਤਾਕਾਹਰਿਨਾਮੁਅਪਾਰੁ॥
੨॥ਦੋਹਰਾ॥ ਤੀਨੌਤਾਪਤੇਜਗਤਪਤਿਬਿ
ਖੀਭਇਓਅਸਾਧ॥ਤਾਕੀਅਉਖਧੁਹਾ

ਮਹਰਿਕਾਗਿਕਿਰਪਾਨੈਵੈਸਾਧ ॥੧॥ ਚਉਪਈ
ਜੋਅਉਖਧੁਨੁਕੈਸੇਵਹਤਿਰਹੈ ॥ ਖਾਨਪਾਨਕਾਸੀ
ਜਮੁਲਹੈ ॥ ਅਲਪਕਾਲਮਹਿਨੀਕੋਹੋਈ ॥
ਆਪੁਨਆਪੁਪਛਾਨੈਸੋਈ ॥ ਗੁਰਕਿਰਪਾਤੇ
ਸਭਸੁਧਿਹੋਇ ॥ ਸਾਧਸੰਗਿਨਹੀਬਿਰਥਾ
ਹੋਇ ॥ ਸਾਧਸੰਗਿਨਿਰਮਲਤਤੁਸਾਰ ॥ ਭਾ
ਗਵਹੈਪਾਵਹਤਸੰਸਾਰ ॥ ਕਰਮਾਯਾਈਸਾਸ
ਭੁਤਾਰੈ ॥ ਤੈਂਪਰਥੇਪੋਥਿਨਤੀਧਾਰੈ ॥੮॥
ਦੋਹਰਾ ॥ ਜਗਿਆਸਾਤਿਨਕੈਘਣੀਮਨਿ

Digitized by Panjab Digital Library | www.panjabdigilib.org

ਮੈਉਪਜਿਓਚਾਉ॥ਤਿਸਗੁਰਜਨਕਰਿਪੂਜ
ਜੀਅਹਿਨਿਸਿਭਗਤਿਪ੍ਰਭਾਉ॥੧॥ਚੌਪਈ
॥ਕਰਮਾਧਾਈਭਗਤਿਕਹਾਵੈ॥ਆਪਿਜਪੈ
ਹਰਿਔਨੌਜਪਾਵੈ॥ਸਦਾਰਹੈਹਰਿਕੇਰੀਗਿਰਾ
ਤੀ॥ਹਰਿਹਰਿਭਜੈਸਦਾਦਿਨੁਰਾਤੀ॥ਧੀਆ
ਸਾਸਕੀਸੇਵਾਕਰੈ॥ਅੰਤਰਿਧਿਆਨੁਪਰਮਾਤ
ਮਧਰੈ॥ਬ੍ਰਹਮੁਆਦਿਕੀਟਲਉਜੋਈ॥ਸ
ਭਮਹਿਬ੍ਰਹਮੁਪਛਾਨੈਸੋਈ॥ਬ੍ਰਹਮਏਕੁਸਮ
ਸਰਸਭਮਾਹੀ॥ਜਿਉਕਾਂਤਉਪਛਾਨਤਿਆ

Digitized by Panjab Digital Library | www.panjabdigilib.org

ਗੀ॥੫॥ਸੋਰਠਾ॥ਸਭਪ੍ਯਾਰਿਆਂਤੇਅਭਪੂਰ
ਪ੍ਰੇਮਬਿਨਾਂਕੌਨਾਲਖੈ॥ਕਹੁਕਿਸਤੇਹੈਦੂਰਿ
ਜੌਂਸਭੁਕਿਛੁਆਪਣੀਬਨਿਰਹੇ॥੧॥ਚਉ
ਪਈ॥ਉਠਿਪ੍ਰਭੁਗਾਤਿਪੀਆਕਿਰਤਿਸਿਧ
ਹੈ॥ਸਾਸਿਕਹੂੰਤੁਤੀਰਹਿਜਾਂਹੇ॥ਕਰਆਯਾਈ
ਅੰਤਰਿਧਿਆਨ॥ਇਕਟਕਿਲਾਗਿਰਹੈਸੁ
ਜਾਨ॥ਇਕਦ੍ਰਿਨਮਨਮੈਤਿਨੈਥੀਰਗੀ॥ਕ
ਹੂਭੇਰੁਭੇਰੌਹੈਹਰੀਮੁਰਾਰੀ॥ਜਾਰੂਪਸਭ
ਪਾਰਿਭੇਰਗਤਿਭੇਰਾ॥ਤਾਰੂਪਸਰਧਾਹਰਿਪੂਰ

Digitized by Panjab Digital Library | www.panjabdigilib.org

ਨੋਜੋਗ ॥ ਬ੍ਰਹਮ ਮਹੂਰਤਿ ਹਰਿ ਸਰਧਾ ਧਾਰੀ ॥ ੨੧੫
ਨਾਵਨ ਪੇਵਨ ਸਗੱਲ ਬਿਸਾਰੀ ॥੬॥ ਦੋਹਰਾ ॥
ਜਿਹ ਪ੍ਯਾਰਿ ਪ੍ਰੇਮ ਪ੍ਰਕਾਸ ਈ ਤੁਲ ਸੰਜਮ ਜ
ਮ ਨੇਮ ॥ ਸਕਲ ਬਿਸਾਰਿ ਤ ਧਿਆਤਿ ਹੈ ਰਹਿ
ਤ ਪ੍ਰੇਮ ਹੀ ਪ੍ਰੇਮ ॥੧॥ ਚਉਪਈ ॥ ਪ੍ਰੇਮ ਸੌਂ ਉਠੀ
ਸ੍ਤੁ ਸ੍ਤੁੰ ਦਰਿ ਨਾਰੀ ॥ ਹੰਡੀ ਛਾੜੀ ਸਭ ਧਾਵਹੁ ਜਾ
ਰੀ ॥ ਦਧ ਕੇ ਕਾਰਿਛ ਬਿਲੋਵਨ ਲਾਗੀ ॥ ਪ੍ਰੇਮ ਭ
ਰੀ ਪ੍ਰੀਤਿ ਮਰਸੁ ਪਾਗੀ ॥ ਜਾਚ ਜਲਤੁ ਅਉਦਾਇ
ਜਿ ਕੋ ਕੜਾਹਾ ॥ ਖਿਚਰੀ ਲੋਨ ਲੇਤ ਅਹਿ ਪਾਹਾ ॥

Digitized by Panjab Digital Library | www.panjabdigilib.org

ਸਗਜਿਤੁਭਾਇਜਥਾਖਚਰੀਗੀਦੈ ॥ ਵ੍ਰਿਜ
ਤਿਕਰਤਿ ਹਰਿ ਹਰਿ ਪ੍ਰੀਤਭਗੀਦੈ ॥ ਭੁਗਿਖਾਰੀ
ਖਿਚਰੀਬਹੁਮਾਖਨਡਾਰਾ ॥ ਭਰਿਉਚਨੀਮਲ
ਈਹੁਨਾਬਹੁਭਾਰਾ ॥੭॥ ਦੋਹਰਾ ॥ ਜਥੁਥ
ਈਸਰਧਾਕਰੀਜਿਜੀਭੋਗਨਹੁਭੋਗ ॥ ਤਬੁ
ਹਰਿਆਇਭੋਗਨਿਲਗੇਬਿਪਸੋਂਪਾਰਿਸਜੋ
ਗ ॥੧॥ ਚਉਪਈ ॥ ਰੁਚਸੌਤਬੁਹਰਿਖਿਚ
ਰੀਖਾਦੈ ॥ ਕਰਿਯੀਜਨਬਾਈਸੁਖੁਪਾਦੈ ॥ ਚ
ਰੇਨੈਨਾਇਕਟਾਕਿਜੋਹੋ ॥ ਵ੍ਰਹੁਸਿਆਮਅਪ

Digitized by Panjab Digital Library | www.panjabdigilib.org

ਰੈਨੈਨਨਕੈਸੋਹੈ॥ਅਦਿਭੁਤਸਮਝੈਬਾਣੀਭ ੧੧੬
ਈ॥ਤਾਂਕੇਸੈਨਭਿਨਦੇਖਈ॥ਜੈਸੋਹਰਿਤੈਸ
ਹਿਧਿਆਪਕ॥ਤੀਨਭਵਨਸਭਲੋਕਪ੍ਰਕਾ
ਸਕ॥ਅਗਮਅਗੋਚਰਅਲਖਅਰੂਪ॥ਧਪੁ
ਪਰਿਭੋਗਤਿਜੋਤਿਸਰੂਪ॥੮॥ਦੋਹਰਾ॥
ਪੰਚਤਤਕੀਦੇਹਨਹੀਨਹੀਤੀਨਗੁਨਾਂਪ੍ਰਭ
ਉ॥ਜੋਤਿਭਵਨਜੋਤਿਬਿਰਾਜਤੀਸੋਈਧ
ਨਿਓਧਨਾਉ॥੧॥ਚਉਪਈ॥ਪੰਚਤਤਤਹਿ
ਨਾਹੀਭੇਸੁ॥ਤੀਨਗੁਨਾਂਨਾਹੀਪਰਵੇਸੁ॥ਰੂਪ

ਨਾਮ ਗੁਨ ਮਹਿਤ ਅਪਾਰਾ ॥ ਜੋਤਿ ਸਰੂਪੀ ਧਾਰਿ
ਓ ਅਕਾਰਾ ॥ ਦ੍ਰਿਸਟਿ ਮੁਸਟਿ ਤੇ ਨਿਆਰਾ ਜੋਈ
॥ ਸਭ ਘਟਿ ਰਹੈ ਲਖੈ ਨਹਿ ਕੋਈ ॥ ਅਲਖ ਨਿਰੰ
ਜਨ ਅਜਿ ਅਬਿਨਾਸੀ ॥ ਅਕਾਰ ਪਰੇ ਘਾਈ ਕੇ
ਭ੍ਰਾਮੀ ॥ ਤਾਪਹਿ ਤਿਨਾ ਇਕ ਥੇਨ ਤੀ ਕੀਨੀ ॥ ਸੁ
ਨਹੁ ਜਗਦੀਸ ਚਤੁਰ ਪ੍ਰਬੀਨੀ ॥੯॥ ਦੋਹਰਾ ॥
ਤੀਨ ਭਵਨ ਥਪੁ ਧਾਰਿ ਕੈ ਸਭ ਘਟਿ ਜੋਤਿ ਦਿ
ਖਾਇ ॥ ਰੂਪ ਨਾਮ ਗੁਨ ਭੀਤਰੇ ਕਾਹੇ ਰਹੈ ਛੁਪਾ
ਇ ॥੧॥ ਚਉਪਈ ॥ ਤਖਿਗ ਹਰਿ ਅਚਭੁਤ ਥ

Digitized by Panjab Digital Library | www.panjabdigilib.org

ਦਨੁਉਦਾਰਾ॥ ਸਭੁਕਛੁਦੇਖੋਮੋਹਿਪਸਾਰਾ॥ ੧੧੦
ਏਰੂਪਨਭਮੇਰੇਹੈਂਆਹੀ॥ ਮੋਤੇਭਿਨਆਨਕ
ਛੂਨਾਹੀ॥ ਦਿਸਟਿਆਨਿਜੋਦੇਇਦਿਖਾਈ॥
ਸਭੁਮੈਹੀਹਉਕਰਮਾਘਾਈ॥ ਰੂਪਨਅਗੁਨ
ਸਗਲਪਸਾਰਾ॥ ਸੋਮੈਤੇਨਹੀਂਆਹਿਨਿਆ
ਰਾ॥ ਜੋਮੈਤੇਕਛੁਨਿਆਰਾਹੋਈ॥ ਆਇਦੁ
ਰਾਵੈਮੋਕੋਸੋਈ॥੧੦॥ ਦੋਹਰਾ॥ ਗੁਪਤਿਪ੍ਰ
ਗਟਿਕਾਂਕਕਹੈਕਿਸਤੇਕਰਿਓਦੁਰਾਇ॥ ਸੋ
ਬਿਨਦੂਜਾਨਾਹਿਕੋਐਸੋਯਹਿਉਪਜਾਇ॥

Digitized by Panjab Digital Library | www.panjabdigilib.org

੧॥ ਚਉਪਈ ॥ ਪਾਇ ਪ੍ਰਸਾਦੁ ਰਲੀ ਹਰਿ ਕੀ
ਨੀ ॥ ਲਉ ਗਾਇ ਇਲਾਗਾਇ ਰੀ ਥਾਏ ਦੀਨੀ ॥ ਪੁ
ਨਿ ਐਇ ਕਰਿ ਜੋਰਿ ਨਿਮਰ ਹੋਇ ਭਾਖੀ ॥ ਪ੍ਰ
ਭੁ ਸਰਧਾ ਅਧੁ ਜੈਸੀ ਤੁਮ ਰਾਖੀ ॥ ਐਸੇ ਹੀ
ਸਦਾ ਕਿਰਪਾ ਕਰੀਐ ॥ ਦਾਇਆ ਮਾਇਆ ਦ
ਸੀ ਪਰਿ ਧਰੀਐ ॥ ਖਿਰ ਰਮਿ ਆਖਨੁ ਸਭੁ ਕਛੁ
ਤੇਰਾ ॥ ਕਰਿ ਕਿਰਪਾ ਭੋਗਾਹੁ ਇਹੁ ਥੋਰਾ ॥ ਹਉ
ਮੈ ਦਾਸੀ ਤੂੰ ਠਾਕੁਰ ਮੇਰਾ ॥ ਦੀਨ ਦੇਹੁ ਧਿਰ
ਦੁਹਰਿ ਤੇਰਾ ॥੧੧॥ ਦੋਹਰਾ ॥ ਸਭ ਘਟ ਤੂੰ

Digitized by Panjab Digital Library | www.panjabdigilib.org

ਰੀਝੈਗਈਹੈਪ੍ਰਭੁਦੀਨਦਇਆਲ ॥ ਇਸ
ਦਾਸੀਕੀਸਰਧਾਤੁਮਰਾਖੋਰਾਮਗੁਪਾਲ ॥੧
॥ ਚਉਪਈ ॥ ਤਧਿਕੋਮਿਲਹਰਿਧਨੁਊ
ਦਾਗਾ ॥ ਜੈਸਭੁਧ੍ਯਾਇਭੋਗੇਭੋਗਅਪਾਰਾ ॥ ਸੋ
ਸੁਆਦੁਨਆਵੈਤ੍ਰਿਪਤਿਨਹੋਈ ॥ ਇਹਕ
ਲਾਲਖੈਨਗਿਕੋਈ ॥ ਜਲਦਲਤੁਲਸੀਕੁ
ਸਮਕੀਸੀਦਲਿ ॥ ਸਰਧਾਕਰਿਮੈਦੀਜੈਤੀ
ਦਲਿ ॥ ਅਥਵਾਪ੍ਰੀਤਿਸੋਸਾਪਭੁਗਾਵੈ ॥ ਕੋਰ
ਰਿਸੋਸੈਸਾਧੁਭੇਗੁਣਗਾਵੈ ॥ ਅੰਤਿਪ੍ਰਸਨਿਹੋ

Digitized by Panjab Digital Library | www.panjabdigilib.org

ਘਟਿਕਾਚਾਰ॥ਰਾਗਿਖਚਰੀਮਾਖਨੁਚੋਰਾ
ਰ॥ਸੁਰਤਿਕੈਰੇਹਰਿਚਉਰਿਉਆਵੈ॥ਭੋਰ
ਭੁਰਾਵੈਅਨਾਚੁਖਪਾਵੈ॥੧੩॥ਦੋਹਰਾ॥
ਜਿਤਪ੍ਰਤਿਹਰਿਤਹਾਰੂਪਧਰਿਭੋਗੈਰਹਿਸੋ
ਭੋਗ॥ਗ੍ਰਿਹਿਮੈਕੋਈਨਾਲਖੈਐਸੋਬਨਿਓ
ਸੰਜੋਗ॥੧॥ਚਉਪਈ॥ਸੁਰਜਨਉਚੈਹੋਨਿ
ਨਹੀਪਾਵੈ॥ਭੋਰਭੁਰਾਇਹਰਿਸੁਨਸਮਾਵੈ॥
ਕਰਮਾਯਾਈਪ੍ਰੇਮਬਸਿਪਿਆਰੀ॥ਛਕੀਰ
ਹੈਦਿਹਿਨਿਤਹੀਨਾਰੀ॥ਤਾਂਕੇਪ੍ਰੇਮਰੰਗਿਰਾਤਮ

ਨਦੀਕੈ॥ਅਉਰਰੰਗੁਕੋਈਚਹੈਨਤਾਂਕੇ॥ਸਭ
ਅੰਗਪੂਰਨਪ੍ਰੀਤਮਾਪਿਆਰਾ॥ਭੇਦਭਾਉਨ
ਹੀਕਿਸਸੋਪਾਰਾ॥ਪੰਚਤੀਨਆਪੇਬਨਿਆ
ਇਓ॥ਪੁਨਦੂਗੀਮੈਆਪੁਦੁਰਾਇਓ॥੧੪॥
ਦੋਹਰਾ॥ ਜਾਕੈਮਨੁਰੰਗਿਓਪ੍ਰੇਮਸੋਂਤਿਸਰ
ਗਚਹੈਨਅਉਰ॥ਤਜਿਮਨੁਇਛੀਸਹਜਿ
ਕੀਸਕੈਨਕੋਈਦਉਰ॥੧॥ਚਉਪਈ॥
ਪਾਰਿਕਰਮਾਧਾਈਜੋਕੋਈਆਵੈ॥ਭਾਇ
ਭਗਤਿਕਰਿਤਾਹਿਰੀਝਾਵੈ॥ਨਰਨਾਰੀਅਰ

Digitized by Panjab Digital Library | www.panjabdigilib.org

ਖੀਜਨਭਾਈ॥ਤਿਸਤੇਬਿਰਥਾਕੋਇਨਜਾਈ
॥ਭੁਖੇਅੰਨਾਪਿਆਸੀਪਾਨੀ॥ਭਾਉਭਗਤਿ
ਕਰਿਵੇਇਯਿਰਾਨੀ॥ਰੈਨਦਿਸੇਰਾਕਿਸੇਨ
ਦੇਦੈ॥ਮਤਗੇਪਮਤੇਕੋਈਲਾਖਲੈਦੈ॥ਇ
ਹਗੁਹਜਕਹਾਨੀਕਿਨਗੀਨਜਾਨੀ॥ਪ੍ਰੇਮੀਖ੍ਰੀ
ਤਮਕੀਮਾਨਿਆਨੀ॥੧੫॥ਦੋਹਰਾ॥ਪ੍ਰੇਮਖੇ
ਲਾਇਉਖੇਲੀਏਜੁਮੈਲਖੇਨਕੋਇ॥ਧਾਤ
ਨਾਇਉਧਤਰਾਈਏਭੇਰੁਨਪਾਵੈਕੋਇ॥੧॥
ਚਉਪਈ॥ਇਕਦਿਨਵ੍ਹਾਧਾਰਿਸਾਪੁਭਾ

Digitized by Panjab Digital Library | www.panjabdigilib.org

ਇਆ॥ਜਾਜਿਘੈਸਨੇਮਜਿਤਜਿਭੁਆਇਆ॥
ਨੈਨਾਰਕਤਿਪ੍ਰੇਮਮਾਹਿਆਤੇ॥ਅੰਤਰਿਗਿਛੈਰੈ
ਪ੍ਰੀਭੀਕੀਬਾਤੈਂ॥ਪਲੁਪਲੁਮਾਹਿਕੀਰਤਨੁ
ਕਰੈ॥ਪਲਕਏਕਨਹੀਬਿਰਥੀਪਰੈ॥ਸਕ
ਲਿਅੰਗੁਪ੍ਰੇਮੀਸੋਂਭੀਨਾ॥ਪ੍ਰੇਮਕੇਰਸੁਤਿਨਹੀ
ਜਿਨਲੀਨ॥ਪੂਜਾਅਰਚਾਬੰਦਨਕਰਈ
॥ਅਹਿਨਿਸਿਧਿਆਨੁਪੇਇਕਾਪਰਈ॥੧੬॥
ਦੋਹਰਾ॥ ਪਿਆਰਾਪਿਆਰੇਨੈਰਲਿਰਹਿ
ਓਪੋਇਕੋਜਾਨੈਭਿਨ॥ਬਿਨੁਸਤਿਗੁਰਨਹੀ

Digitized by Panjab Digital Library | www.panjabdigilib.org

ਪਾਵਈਅਕਥਕਥਾਪਾਗਿਹ੍ਹਿਨ ॥੧ ॥ਰਹਉ
ਪਈ ॥ ਸੋਅਤੀਤੁਧਾਈਪਿਆਰਿਰਹਿਓ ॥ ਸਕ
ਲਿਚਿਦ੍ਵਸਉਸਕੀਰਤਨੁਕਹਿਓ ॥ ਕਰਮਾ
ਧਾਈਅਤਿਅਗਨਾਨੀ ॥ ਰਾਖਿਓਰੈਨਤਿਸਦੀ
ਓਨਜਾਨੀ ॥ ਚਾਰਜਾਮਤਿਸਕੇਧੀਤਾਏ ॥ ਕੀ
ਰਤਨੁਕਰਤਿਅਰਨੇਰੇਆਏ ॥ ਜਾਯਯਾਈਉ
ਠਿਤਪਲੀਚਾਰੀ ॥ ਕਗਿਖਰਗੀਤਿਨਲੀ
ਨਉਤਾਰੀ ॥ ਭਰਿਖਾਰੀਅਖਨਤਰਠਾਰਾ ॥
ਭੋਗਿਉਠਾਕੁਰਅਗਮਅਪਾਰਾ ॥੧੭॥

ਦੋਹਰਾ ॥ ਕਰਮਾਬਾਈਕੀਕ੍ਰਿਆਸਭੁਰੇ
ਖੀਪੁਰਖਸੁਜਾਨ॥ਪਰਮਾਤਮਦਰਸਨੁਤੌਕੇ
ਉਹੋਦੈਧਿਨਾਸਤਿਗੁਰਕੋਗਿਆਨ॥੧॥
ਚੌਪਈ ॥ ਤਿਨਧਿਸਨਨਸੋਚਗਿਆਨੁਜ
ਨਾਈ॥ਤਬਧਿਪੂਛਿਉਤਿਸੁਕਰਮਾਬਾਈ॥
ਉਠਿਪ੍ਰਭਾਤੱਨਮਜਨੁਕੀਨਾ॥ਨਹੀਕਰਿਪ
ਗਿਧੋਇਨਆਸਨਲੀਨਾ॥ਨਹੀਗੰਗੀਤੈ
ਨੀਰੀਪੇਈ॥ਨਹੀਚਉਕਾਦਾਇਏਤੈਂਕਰੀਰ
ਸੋਈ॥ਅਤਿਅਪਾਵਿਤ੍ਰਹੈਕਰਮਾਬਾਈ॥ਕ

Digitized by Panjab Digital Library | www.panjabdigilib.org

ਗਿਖਿਚਰੀਤੈਕਿਸੈਖਵਾਈ॥ਤਬੁਬਾਈਨੇਬ ੧੨੨
ਚਨੁਉਚਾਰਾ॥ਭੋਗਤਿਹਰਿਜਨਾਦਿਭਵਣ
ਧਾਰਾ॥੧੮॥ਦੋਹਰਾ॥ ਕਰਮਾਬਾਈਇਉ
ਕਹਿਉਹਮਜਾਤਗਵਾਰਅਜਾਨ॥ਠਾਕੁਰਮ
ਤਿਬਖਸਿਓਹੈਮਾਨਿਨਣੀਪੈਰੋਗਿਲਾਨ॥
੧॥ਚਉਪਈ॥ਤਬਅਤੀਤਮੁਖਿਅੰਗੁਰੀ
ਡਾਰੀ॥ਐਸੋਤੁਝਨਬੁਝਈਯਾਰੀ॥ਜਉ
ਠਾਕੁਰਹੈਪਤਿਤਉਧਾਰਨ॥ਤਉਪਤਤਿਕ
ਰਮਨੀਸੇਵਕਕਾਰਨ॥ਜਉਠਾਕੁਰਅਪ

ਰਾ ਪੁਨਿ ਦੇਖੈ ॥ ਤਉ ਸੇਵਕੁ ਆਪੁ ਮਿਰਜਾਦਾ ਪੇ
ਖੈ ॥ ਬੇਦ ਸਾਸਤ੍ਰ ਮਤੁ ਹੈ ਜੋਈ ॥ ਹਰਿ ਨਿਜ
ਮੁਖ ਭਾਖਤੁ ਨਾਇਆ ਸੋਈ ॥ ਜਿਵ ਪੂਜਾ ਤਿ
ਵੁ ਹੀ ਆਚਾਰਾ ॥ ਕਰਿ ਕਰਮ ਆਯਾਈ ਤਿਵ ਸ
ਭੁ ਸਾਰਾ ॥੧੯॥ ਦੋਹਰਾ ॥ ਸਾਸਤ੍ਰ ਸਿਮ੍ਰਿ
ਤ ਕੇ ਮਤ ਲੀਏ ਸਭੁ ਬਿਧਿ ਕਹਿਉ ਸੁਧਾਰਿ
॥ ਸੁਚ ਸੰਜਮ ਸੈਂ ਪੂਜਾ ਐਹ ਬਿਕੈ ਸਰਧਾ ਧ
ਰਿ ॥੧॥ ਚਉਪਈ ॥ ਇਉ ਕਹਿ ਸਾਧੂ ਕੀਓ
ਧਿਆਨਾ ॥ ਸਭੁ ਸੁਚ ਸੰਜਮ ਘਾਈ ਜੌਂਨਾ ॥

Digitized by Panjab Digital Library | www.panjabdigilib.org

ਜਬਤਿਰਿਖੂਹਮਮਹੁਰਤਿਭ੍ਰਾਇਆ॥ਤਬਬ
ਦੀਉਠਿਦਤਨੁਕੀਆ॥ਕਰਿਮਜਨਤਿਨ
ਚਉਕਾਪਗਇਆ॥ਕੇਰਾਧਾਮਨੁਚੂਨ੍ਹੇਚਰ
ਇਆ॥ਕਰਿਖਿਚਰੀਪਨਿਦਨੀਥਿਲੋਇ
ਆ॥ਮਾਖਨਕਾਚਤਿਤਿਸ੍ਹਨਤਿਸਜੋਇਆ॥
ਦੁਇਪਾਟਿਕਾਪਧਰੀਆਲਕੀਆਰੀ॥ਅਤਿ
ਅਕੁਲਾਇਪੇਰੇਸੈਥਾਰੀ॥੨੦॥ਦੋਹਰਾ॥
ਹਰਿਕਾਧਿਆਨੁਸੋਕਰਿਰਹੀਪਰਿਨਰੀਕ
ਰੀਸੰਭਾਰਿ॥ਫੀਆਂਜੀਓਉਛੂਲੇਲਾਗੀਪ

Digitized by Panjab Digital Library | www.panjabdigilib.org

ਰਨੁਭੁਹਾਰਿ ॥੧॥ ਚਉਪਈ ॥ ਦੁਇਨੈਨਚ
ਹਿਦਲੋਂਪਰਨਾਲੇ ॥ ਰੇਕੈਤਘਣੂਟੈਭੁਹਾਰੇ ॥
ਖਿਨਪ੍ਰੀਤਮਆਤਿਸਾਖਿਰਹੁਸੰਤਾਂਹੈ ॥ ਤਾਕੀਬੇ
ਦਨਕਉਨਾਮੈਦਾਦੈ ॥ ਹਰਿਪਾਹਿਯਹੁਬੇਨਤੀ
ਕੀਨੀ ॥ ਸਾਧਤੁਭਾਗਿਸਿਹੁਦੀਨੀ ॥ ਸੋਮੈਕ
ਗੀਤੋਂਕੈਨਾਗੀਭੁਦਾਈ ॥ ਮੈਸੋਕਉਨਅਪਰਾਧੁਜ
ਨਾਈ ॥ ਹਰਿਪਾਵਤਮੈਸੋਸੁਖੁਪਾਇਓ ॥ ਅਪ
ਨਦੁਖਸਭੁਆਇਮੁਤਨਾਇਓ ॥੨੧॥ ਦੋਹਰਾ ॥
ਫਿਰਿਫਿਰਿਆਉਬਿਲਮੁਦੇਖਿਓਨਿਜ

Digitized by Panjab Digital Library | www.panjabdigilib.org

ਉ॥ ਛੁਟਿਪਿਆਮੰਨੁਅਘੋਹੋਇਗਈਕਿਉਕ
ਰਿਭੋਜਨੁਖਾਉ॥੧॥ ਚਉਪਦੀ॥ ਤਧਘਾ
ਈਦਰਨਨਿਉਠਿਪਰੀ॥ ਅਧਛਿਆਕਰਗਹੁ
ਪ੍ਰੀਤਮਨਰਿਹਰੀ॥ ਹੋਇਦਾਇਆਲਕ੍ਰਿਪਾ
ਲਮੁਰਾਰੀ॥ ਭੁਗਲਲਗਾਈਸਭਾਖਦਰਗੀਸਾ
ਗੀ॥ ਧਰਿਖਿਦਰਗੀਖਾਇਆਪਿਕਮੁਸਕਾਇ॥
ਦੇਨੈਨਸੈਨਆਨਦਧਪਾਇ॥ ਤਧਕਰਮਾਧ
ਈਦੇਕਰਿਜੋਰਿ॥ ਧਿਨਉਕਰੀਇਹੁਤਨੁਮ
ਨਤੇਰਿ॥ ਜੋਆਗਿਆਹੋਇਸੋਈਹਉਕਰੋ॥

Digitized by Panjab Digital Library | www.panjabdigilib.org

ਜੇਤੇ ਤੂ ਮਤੇ ਤੂ ਰਿਨਾ ਪੋਰੇ ॥੨੨॥ ਸੋਰਠਾ ॥ ਤਬੁ
ਹਰਿ ਤਤੁ ਗਿਆਨੁ ਕਰਮਾ ਧਾਈ ਕੈ ਕਹਿਓ
॥ ਤਜ ਅਗਹ ਅਭਿਮਾਨੁ ਸਹਜੇ ਹੋਇ ਸੋ ਹੋ
ਇਹੈ ॥੧॥ ਚਉਪਈ ॥ ਜੋ ਮਮ ਮੂਰਤਿ ਦੇ
ਇ ਦਿਖਾਈ ॥ ਛਾਇ ਰਹੀ ਤ੍ਰਿਭਵਣ ਕੀ ਬਾ
ਈ ॥ ਜੋ ਕੋ ਈ ਕਛੁ ਕਰੈ ਕਰਾਵੈ ॥ ਸੋ ਤੋ ਭਿਨ ਨ
ਹੀ ਦ੍ਰਿਸਟਾਵੈ ॥ ਸੱਧ ਉਪਦੇਸ ਸਾਧਿ ਰਲਾ ਪੁ
ਜੈ ਤੇਰਾ ॥ ਸਭੁ ਇਹੁ ਕਰਨ ਕਰਾਵਨ ਮੇਰਾ ॥
ਤੇ ਜਾਨਿ ਤਿਹੈ ਏਹੁ ਬਿਬੇਕਾ ॥ ਸੋ ਤੂੰ ਤੂੰ ਮੈ ਸ

Digitized by Panjab Digital Library | www.panjabdigilib.org

ਭ੍ਰਇਉਟੇਕਾ॥ਅਧੁਮਗਨਿਰਹੇਅਪਨੇਧ
ਰਿਮਾਂਗੀ॥ਕਛੂਸੱਗਸਭਨਿਮਹਿਰਾਖੋਨਾ
ਜੀ॥੨੩॥ਦੋਹਰਾ॥ਹਰਿਤਤੁਗਿਆਨੁਘਟਾਇ
ਕੈਜਿਉਕਾਤਿਉਤਿਸਥੱਾਪਿਆ॥ਪੁਨਦੂੰ
ਕੈਰੋਇਇਖਾਇਤਾਂਕੇਧਿਆਇਮੈਗਦੈਗਹਿ
ਆ॥੧॥ਚਉਪਈ॥ਜਯਸਾਪੁਦ੍ਰਿਗ੍ਰਹ
ਤੇਗਾਇਓ॥ਭਾਨੇਉਰੇਧਿਗਿਆਨੁਸੇਕਤਿ
ਨਭਾਏਓ॥ਭਾਗੱਗਿਭਹਿਧਹਿਰਲਿਓਜ
ਹੈ॥ਚੈਰਲਚਿਤਠਉਰਨਹੀਆਹੈ॥ਭਨ

Digitized by Panjab Digital Library | www.panjabdigilib.org

ਉਨਿਬਿਗਾਨਸਾਧਜਧੁਦੇਖਿਆ॥ਹਠਕੇਕੇ
ਪਹਏਸੈਪੇਖਿਆ॥ਏਹਧਿਉਹਾਰਮਨਹੀ
ਨੈਮਾਨ॥ਸੈਕਰਮਾਧਾਈਕਗੀਹੈਰਾਨ॥ਸਾ
ਧਨੂਖਾਏਸੈਨੂਖੁਪਾਇਆ॥ਤਿਸਸਗਨਿ
ਪਰੈਹੋਇਸੁਖਸਧਾਇਆ॥੨੪॥ਦੋਹਰਾ॥
ਸੋਸਾਧੂਫਿਰਿਆਇਉਕਰਮਾਧਾਈਪਾਸਿ
॥ਮਾਨੋਂਪਾਰਸਿਪਰਸਿਕੈਭਾਇਉਲੋਹਕੰਚ
ਨਰਾਸਿ॥੧॥ਚਉਪਈ॥ਜਬਸਾਧੂਨੇਦ
ਰਸਨੁਪਾਇਉ॥ਸਭੁਕਿਛੁਸਾਧੁਸਾਂਧੁਹੋਇ

Digitized by Panjab Digital Library | www.panjabdigilib.org

ਆਗਇਓ ॥ ਸਾਧੁ ਭਾਇਓ ਸਾਧਨ ਨਹੀ ਗਹਿ ੧੨੬
ਓ ॥ ਬਿਨ ਸਾਧਨ ਸਿਧ ਕੋ ਲਹਿਓ ॥ ਸਾਧਸ
ਮਾਗਮ ਜਗ ਮੈ ਸਾਰ ॥ ਸਾਧ ਸੰਗਿ ਬਿਨਸੈ
ਗਿ ਬਿਕਾਰ ॥ ਅਉਰ ਸੰਗ ਬਧੀ ਧਨ ਜਗ ਮਾ
ਹਿ ॥ ਸਾਧ ਸੰਗਿ ਮੈ ਹੁ ਪਦਲ ਭਾਗਹਿ ॥ ਹਰਿ
ਅਰੁ ਸਾਧ ਤੇ ਦਖਹੁ ਸਹਿ ॥ ਹਰਿ ਸਾਧੂ ਸਾ
ਧੁਰ ਰਿਆਹਿ ॥ ੨੫ ॥ ਦੋਹਰਾ ॥ ਦਰਸਨੁ ਪ
ਰਸਨੁ ਸਾਧ ਕੇ ਦੂਰ ਲੈ ਹੈ ਇਹ ਲੋਗ ॥ ਸਾਧ ਸੰ ਭ
ਗਿ ਦ੍ਰਿੜ ਨਾਵ ਹੈ ਭਵ ਜਲ ਤਾਰਨ ਜੋਗ ॥ ॥

Digitized by Panjab Digital Library | www.panjabdigilib.org

ਸੋਰਠਾ॥ ਭਾਉਭਗਵਾਨਸਿਉਕਰਮਾਬਾਈਜੇ
ਗੀ॥ ਪੁਨਿਕਹਿਉਤਤੁਗਿਆਨੁਸੋਸਭੁਭਾਖਿ
ਸੁਨਾਇਉ॥ ਪਰਚੀਪੂਰੀਹੋਈ॥।।੮॥

੧ਓ ਸਤਿਗੁਰਪ੍ਰਸਾਦਿ

ਪਰਚੀਪੀਪੇਭਗਤਿਜੀਕੀਚਲੀ॥੧॥
ਚਉਪਈ॥ ਪੀਪਾਪਰਮੇਸਰਕਾਪਿਆਰਾ
॥ਜਗਿਕੀਭਗਤਿਮਾਹਿਹੈਅਧਿਕਾਰਾ॥ਮਹਾ
ਮਾਈਕੀਪੂਜਾਕਰੈ॥ਅਹਿਨਿਸਿਧਿਆਨੁਤਾ

Digitized by Panjab Digital Library | www.panjabdigilib.org

ਪੀਪਾਰਾਜਾ

Digitized by Panjab Digital Library | www.panjabdigilib.org

DEPARTMENT LANGUAGE PUNJAB
LIBRARY

Digitized by Panjab Digital Library | www.panjabdigilib.org

ਹੀਕਾਧਰੈ॥ਧੂਪਦੀਪਨਈਵੇਦਮਧਾਰੈ॥ਧਿ
ਆਨੁਦੇਵੀਕੋਂਰਿਦੈਸਮਾਰੈ॥ਤਬਹੀਦੇਵੀਸਿ
ਘਅਸਵਾਰੀ॥ਆਇਠਾਢੀਹੋਇਵਾਗੀਧ
ਗੀ॥ਕਰਿਅਪਨੇਪੀਪਾਤਿਲਕਕਰਵਾਵੈ॥ਫੂ
ਲਨਹਾਰਗਲੇਮਹਿਪਾਵੈ॥੧॥ਦੋਹਰਾ॥
ਪ੍ਰੀਤਅਪਰਸਪਰਜਗਤਮੈਸਭਅੰਗਪੂਰਨ
ਸੋਇ॥ਸੇਵਕਸੁਆਮੀਜਗਤਿਇਹੁਭਾਗ
ਵਡੇਤੇਹੋਇ॥੧॥ਚਉਪਈ॥ਪੀਪਾਟੀਕੋਟੇ
ਡੀਕਾਰਾਜਾ॥ਹਰਿਕੀਭਗਤਿਕਾਧਰੀਸਮਾ

Digitized by Panjab Digital Library | www.panjabdigilib.org

ਜਾ॥ਜਹਿਤਹਿਸਾਂਪੇਖੈਕੇਂਸਤੁਨਿਪਾਵੈ॥ਕਰਿਸਰ
ਧਾਵ੍ਹਹਿਤਹਾਨਲਿਜਾਵੈ॥ਕਥਾਕੀਰਤਨੁਨਿਤਿ
ਸਗ੍ਰਿਹਹੋਈ॥ ਅਪਕ੍ਰਮਨੇਗੀਸਕਤਿਕੋਸੋ
ਈ॥ਇਕਦਿਨਸਾਪਸਭਾਗਮਭਾਇਆਗ॥
ਉਦਿਓਭਾਗੁਤਿਨਕੀਨਿਮਾਇਆ॥ਤਹਾਸ
ਕਤਿਕੀਚਰਚਾਹੋਈ॥ਪੀਪੇਭਾਖਿਸੁਨਾਈ
ਸੋਈ॥੨॥ਦੋਹਰਾ॥ ਦੇਹੀਤੇਸਭੁਪਾਈਐ
ਉਤਮਭੋਗੁਅਪਾਰ॥ਤਿਨਭੋਗਤੇਰੋਗਸਭ
ਮਾਨਿਤਨਿਉਠੇਬਿਕਾਰ॥੧॥ਚਉਪਈ॥

Digitized by Panjab Digital Library | www.panjabdigilib.org

ਦੇਵੀਮੁਕਤਿਕਰਿਕਰੇਨਨੀਕਾ॥ਜਿਸਮੁਕ
ਤਿਹੋਇਤਿਸੁਸੁਖਹੋਇਜੀਅਕਾ॥ਮੁਕਤਿਪ
ਦਾਰਥੁਤ੍ਰਿਭਵਨਸਾਰੁ॥ਨਿਰਭੈਪਦਵੀਅਪ
ਰਅਪਾਰ॥ਸੋਈਮੁਕਤਿਹੈਹਰਿਜਨਪਾਸਿ॥
ਹਰਿਸਿਉਮੇਲਿਕਰਹਿਹਰਿਦਾਸ॥ਪੀਪਾਇ
ਹੁਤੁਨਿਧਿਸਭੈਭਾਇਆ॥ਅਤਿਅਕੁਲਾਇਯ
ਨੁਇਉਕਹਿਆ॥ਬ੍ਰਹਮਾਦਿਸਨਮਹਾਦੇਉ
ਦੇਵ॥ਸਭਕੇਕਰੈਦੇਵੀਕੀਸੇਵ॥੩॥ਦੋਹ
ਰਾ॥ ਦੇਵੀਮੁਕਤਿਸਰੂਪਹੈਸਭਦੇਵਨਕੇ

ਦੇਉ॥ਸਕਤਿਬਿਨਾਕਾਹੇਪੁਰਖੌਕੋਇਕਿਉਕ
ਰਿਪਾਈਐਭੇਉ॥੧॥ਚਉਪਈ॥ਜਹਾਜਹਾ
ਭੀੜਬਿਸਨਕੋਪਰੀ॥ਤਹਾਂਉਪਾਸਨਾਸਕਤਿ
ਕੀਕਰੀ॥ਸਕਤਿਰੂਪਦੇਵੀਹੋਇਹੋਇਆਈ
॥ਸਭਦੇਵਨਜੌਕਰੀਸਹਾਈ॥ਏਹਯਾਤਿਮ
ਥਹਿਸੁਨਿਪਾਈ॥ਜੋਮੁਕਤਿਨਕਰਈਇਹੁਮ
ਹਾਮਾਈ॥ਤਯਸਾਂਪੇਨਕਹਿਓਬੁਝਾਈ॥ਦੇ
ਵਾਕੇਤੁਮਪੂਛਿਉਜਾਈ॥ਜੋਕਛੁਸਾਂਚੇਹੋਇ
ਸੋਕਹੈ॥ਤੌਕੌਂਤੁਮਨਤੁਮਰਾਰਹੈ॥੪॥ਦੋਹਰਾ

Digitized by Panjab Digital Library | www.panjabdigilib.org

ਤੂੰਨੇਦੀਕਾਮੇਦਵੈਨੇਹੀਸੁਆਮੀਤੋਹਿ ॥ ਅਬ੍ਰ
ਦ੍ਰਾਗੀਕੈਪੂਹਿਲੇਕਰਗਹਨਾਮਸੋਰੋਹਿ ॥੧॥
ਚਉਪਈਆਂ ॥ ਗਨਤਿਤਾਂਗਨਿਸਤ੍ਰੂਪਬੀਤਾਈ ॥
ਬਹੁਗਏਸਨਾਨਕੀਓਤਿਨਜਾਂਈ ॥ ਅਤਿਅ
ਤਰਿਹੋਇਆਤਿਬੁਲਾਦੈ ॥ ਸਭਿਆਸੂੰਪ੍ਰਦ੍ਰਾਹਿ
ਬਗਾਦੈ ॥ ਏਦੀਆਇਆਇਕਿਰਪਾਯਹੁਕਰੀ ॥ ਕਿਉ
ਰੇਦੈਪੀਪਾਇਹੁਪਧਰੀ ॥ ਜਿਨੈਕਿਨੈਹੋਇਤ੍ਰੂਨੇ
ਨੁਖਾਇਆ ॥ ਤਿਸੇਆਗਿਨੇਉਹਿਨੁਗਹਨੁ
ਨਪਾਇਆ ॥ ਅਵਰਗਿਧਸਿਧਜੇਚਾਹੀ ॥ ਸੋ

Digitized by Panjab Digital Library | www.panjabdigilib.org

ਮੁਝਤੇਤੁਮਲੇਵਹੁਦਾਦੀ ॥੫॥ ਦੋਹਰਾ ॥ ਬਹੁਤ
ਪਕਾਰਕੈਪਾਵਹੀਸੁਤਰਪੁਰਕੇਸਮਾਜ ॥ ਜੋਦ੍ਰੋਹ
ਮੈਦੇਤਹੇਸਕਲਸੁਰਗਕੋਰਾਜੁ ॥੧॥ ਚੌਪਈ
॥ ਅਉਰਜੋਈਮਾਨਿਇਛਾਹੋਈ ॥ ਮਾਂਗਿਲੇਹੁ
ਮੈਤੇਤੂੰਸੋਈ ॥ ਤਯੁਹਾਖਿਜੋਦ੍ਰਿਪੀਪੇਨੇਭਾਖੀ
ਮਨਕੀਬਿਰਥਾਤਿਨਸਭਆਖੀ ॥ ਇਹੁਮਾਤ
ਮੈਕੋਜੋਦੇਵਹਿ ॥ ਕਿਆਜਾਗਿਆਹਿਜੋਛਰਨ
ਲੇਵਹਿ ॥ ਪ੍ਰਾਨਗਏਪਛੁਤਾਵਾਰਹੇ ॥ ਸੋਕਛੁ
ਦੇਵਹੁਜੋਛਨਮਰਨਨਰਹੈ ॥ ਬਿਨਸਿਜਾਇ

Digitized by Panjab Digital Library | www.panjabdigilib.org

ਸੋਦਾਤਿਨਹੋਈ॥ਜੋਫਿਰਿਲੇਇਨਦਾਤਾਸੋ ੧੨੦
ਈ॥੯॥ਦੋਹਰਾ॥ ਮੁਕਤਿਪਦਾਰਥਦੇਇਮੁਝਿ
ਜਉਤੂਭਈਦਇਆਲ॥ਜਨਮਮਰਨਤਾਂਤੇਮਿ
ਟੈਤੂਟੈਭ੍ਰਮਕੇਜਾਲ॥੧॥ਚਉਪਈ॥ ਪੀਪਾਪੂ
ਤੁਸਾਧੁਤੁਪੁਕਹਿਓ॥ਤੇਰੇਸਾਬੁਦੁਰਗਾਇਨਪ
ਹਿਓ॥ਬਿਨਾਗਿਆਨਮੁਕਤਿਨਾਹੋਈ॥ਦੇਹੀ
ਦੇਹਮਨਾਵੈਕੋਈ॥ਜੋਕਹੁਅਗੈਬੂਮੁਹੈਸੇ
ਈ॥ਬਿਨਾਬ੍ਰਹਮਗਿਆਨ ਮੁਕਤਿਕੋਹੋਈ॥
ਸੋਤੋਕੋਮੈਦੀਓਦਤਾਈ॥ਸਾਧਸੰਗਤੇਤਿ

Digitized by Panjab Digital Library | www.panjabdigilib.org

ਸੋਕੋਪਾਈ॥ਜੋਸਤਿਗੁਰਕੇਸੇਹੋਗਾਜਾਇ॥
ਸੋਮੁਕਤਿਸਰੂਪਆਪਕੋਪਾਇ॥੨॥ਦੋਹਰਾ॥
ਜੇਯੁਰਵ੍ਹੀਭੈਸੇਕਹਿਓਮਨਮਾਹਿਯਹੁਪਛੁ
ਤਾਇ॥ਤਯੋਯਿਰਦਤਿਨਕਰਿਰਦਈਮਾਨਿਯੈ
ਰਾਗੁਜਨਾਇ॥੧॥ਚਉਪਈ॥ਪੂਜਾਅਰਚ
ਬਿਸਰਿਤਬੁਗਈ॥ਅਕਲਿਬਿਅਕਲਿਮ
ਤਿਤਾਂਕੀਭਈ॥ਉਪਰੰਨਾਂਠਰਗਰੇਮਾਹਿਡਾਂ
ਰਾ॥ਸਿਰਿਤਾਂਕਾਂਰਹਿਗਾਇਓਉਘਾਰਾ॥ਜਿ
ਨਸਾਂਪਤੇਸਿਛਾਲਈ॥ਤਿਨਕੋਨਮਕੀਜ

Digitized by Panjab Digital Library | www.panjabdigilib.org

ਕਲਗਿਰਹੀ॥ਰਾਜਕਾਜਤਿਨਸਕਲਬਿਸਾ ੧੩੧
ਰੇ॥ਬਿਕਲਰੂਪਹੋਇਗਏਉਪਿਆਰੇ॥ਖਾ
ਨਪਾਨਤਿਸਕਾਸਭੁਰਹਾ॥ਪ੍ਰੇਮਪ੍ਰਵਾਹਧਾਰਵਿ
ਤਾਕੈਬਹਾ॥੮॥ਦੋਹਰਾ॥ਦੇਖੋਰੀਤਪਲਾਸਕੀਪ
ਤਿਪਾਤਿਦੇਡਾਰਿ॥ਆਖਾਂਕਾਲਾਂਕਰਿਜਗਤਿ
ਮੈਲਾਲਕੀਲਾਲੀਧਾਰਿ॥੧॥ਚਉਪਈ॥
ਸੀਏਮਾਹਿਤੇਅਉਰਸਿਆਨੇ॥ਰਾਜੇਦੇਖਿਹੋ
ਇਰਹੇਹੈਰਾਨੇ॥ਸਾਧਾਂਕੋਬੁਲਾਇਲੇਆਏ॥
ਰਾਜੇਪਾਸਿਸੋਆਨਿਬੈਠਾਏ॥ਰਾਜਾਚਰਨਪ

Digitized by Panjab Digital Library | www.panjabdigilib.org

ਕਰਿਤਿਨਰਹਾ ॥ ਗਾਯਿਗਾਦਿਹੋਇਯਲਨਇਉ
ਕਹਾ ॥ ਮੈਇਨਸਾਂਭਿਨੇਠਗਿਓਆਈ ॥ ਅਥ
ਲਉਥਿਰਖੀਅਉਧਗਵਾਈ ॥ ਮੈਮੁਰਖਜ
ਨਮੁਅਮੋਲਕੂਹਾਰਾ ॥ ਗਈਅਉਧੋਕੇਵੋਦ
ਨਹਾਰਾ ॥੯॥ ਦੋਹਰਾ ॥ ਇਨਸਰਪਨਮੇਖਾ
ਇਆਸਭਮੈਂਗਯਿਖਈਧਾਇ ॥ ਗਾਰੜੂਉਤ
ਮਗਰਿਸਾਧਹੈਮੈਤੁਮਰੀਸਰਨਾਇ ॥੧॥
ਚਉਪਈ ॥ ਜਿਉਜਾਨਹੁਤਿਉਇਸੇਯਰਾਵ
ਹੁ ॥ ਘੂਰਤਅਧਮਕੌਤੀਰਲਗਾਵਹੁ ॥ ਮੋਹਿ

Digitized by Panjab Digital Library | www.panjabdigilib.org

ਕਾਲਕੇਠਰੂਹੈਭਾਰੀ॥ਮਾਤਿਰੀਆਣਈਅਲਾਨ
ਕਿਮਾਰੀ॥ਜਬਲਗੁਠੰਸਜਅਕੀਪਰੈ॥ਤਬ
ਕਉਨਹੁਰਾਹੈਦਾਅਉਸਰੈ॥ਕਠਯਾਉਪ
ਤੁਕੈਠਕੋਰੈਕੈ॥ਆਸਾਅਨਸਾਆਪਕਉਭਉ
ਕੈ॥ਇਸਜੀਆਨਾਥਕੀਤਬਕੇਸਾਖੀ॥ਜਬੁ
ਬਾਸਨਾਠਾਹੀਗਰੈਮੈਠਸੀ॥੧੦॥ਦੋਹਰਾ॥
ਇਹੁਅਉਸਰਅਬਿਹੁਲਿਜਾਤਿਹੈਮੋਹਿ
ਭਰੋਸੋਨਾਹਿ॥ਗੁਰਕੇਅਮਰਵਾਕਤੇਗਹਿਪਰ
ਰੇਮੇਰੀਯਾਂਹਿ॥੧॥ਚੌਪਈ॥ਜਬਉਨਿ

Digitized by Panjab Digital Library | www.panjabdigilib.org

ਅਮਰੁਗੁਰੂਕਾਪਾਇਆ॥ਤਬਸਾਧੋਨੇਸਚ
ਸੁਨਾਇਆ॥ਜਬਤੂੰਮੁਕਤਿਕੋਚਾਹਤਿਆ
ਹੀ॥ਤਉਬਿਨੁਗੁਰਗਿਆਨਮੁਕਤਿਕੋਨਾਹੀ॥
ਸੋਸਤਿਗੁਰਤੁਮਚਿਇਯਤਾਈ॥ਤਾਂਕੀਸਰ
ਨਿਪਰੋਤਮਜਾਂਈ॥ਜੋਆਗਿਆਂਕਰੈਸੋਈ
ਸੋਕਰੀਐ॥ਸਿਰਕਾਸਰਧਾਂਜੀਉਨਪਰੀਐ
॥ਹਾਨਲਾਭਲਾਜਕੋਨਾਰੇ॥ਮਾਨਅਪਮਾਨਦੋਊ
ਨਿਰਵਾਰੇ॥੧੧॥ਦੋਹਰਾ॥ ਤਨੁਮਨੁਧਨੁਸਭੁਨੌ
ਰਿਵੈਧਕਰੈਸਤਿਗੁਰਪਾਇ॥ਮੁਕਤਿਪਦਾਰ

Digitized by Panjab Digital Library | www.panjabdigilib.org

ਖਸਮਜਿਨੀਤੂਮੇਰੇਪਲੇਪਾਇ॥੧॥ਚਉਪਈ ੧੩੩
॥ਸੋਸਤਿਗੁਰੂਰਾਮਾਨੰਦੁਹੈਰਾਜਾ॥ਮੁਕਤਿਸ
ਰੂਪਕੋਂਧਰੇਸਮਾਜਾ॥ਬੇਦਮੁਕਤਿਦੁਉਸੇਨਿ
ਆਰਾ॥ਪਰਮਰੂਪਆਪਬੀਚਾਰਾ॥ਸਭਜਗ
ਤਕੋਬ੍ਰਹਮਦਿਖਾਵੈ॥ਜੋਉਸਾਮਿਲੈਸੋਬ੍ਰਹਮਹੋ
ਇਆਵੈ॥ਦੂਤੀਆਭਾਉਸੁਪਨੇਨਹੀਦਰਸੈ॥
ਨਿਰਬਾਨਦਮੁਗਤਿਕੋਪਰਸੈ॥ਜੀਵਨਮੁਕਤਿ
ਸਰੂਪਥਿਰੱਜੈ॥ਜੋਕਛੁਕਰੈਸੋਈਉਸਛੁ
ਜੈ॥੧੨॥ਕਬਿਤੁ॥ਜੋਗਤੋਗਿਆਨਦੀਏ॥

Digitized by Panjab Digital Library | www.panjabdigilib.org

ਹਾਨੁ ਲਾਭੁ ਸਮ ਕੀਏ॥ ਗਿਆਨ ਧਿਆਨ ਤੇ
ਉਲੀਏ ਅਨੇਕ ਕਰਮੰਨਦੁ ਹੈ॥ ਦੁਖ ਕੇ ਪ੍ਰਵੇਸ ਕਰਿ
ਹਾਰੁ ਏਖ ਕੇ ਨ ਲੇਸ ਜਹਾ ਰਾਗ ਭਾਗ ਤਿਸ ਤੇ
ਪੂਰਨ ਅਨੰਦੁ ਹੈ॥ ਜੋਗੀ ਨ ਬੈਰਾਗੀ ਨ ਸੰਨਿਆ
ਸੀ ਬ੍ਰਹਮਚਾਰੀ ਨਹੀ ਕਾਹੂ ਕੇ ਨ ਅਭਿਮਾਨੀ ਨ
ਰੂਪ ਨ ਅਗੁਨਿ ਤੇ ਨਿਆਰਾ ਰਾਮਾਨੰਦੁ ਹੈ॥
੧॥ ਚਉਪਈ॥ ਸੋ ਸਤਿਗੁਰੁ ਰਾਮਾਨੰਦ ਜੀਅ
ਹੈ॥ ਯਹੁ ਹੈ ਲੇਤ ਤਾਕੇ ਸੀਗਿ ਨਰ ਹੈ॥ ਦ੍ਰਹਗੁਰਅ
ਭਿਆਨੁ ਨਮਾਨਿ ਮਹਿ ਗਹੈ॥ ਅਨਦਿਨ ਾਇਕ

Digitized by Panjab Digital Library | www.panjabdigilib.org

ਰੈਣਿਗਿਰਾਤੇਛੁਕਿਉਰਹੈ॥ਪੂਜਾਅਰਚਾਆਹਿਨਤਹਾ ੧੩੪
ਕਰੈ॥ਠਾਕੁਰਸੇਵਾਭੈਅੰਨਨਸਹੈ॥ਜਗਮੋਹੇਹੈ
ਉਸਗ੍ਰਿਹਹੋਦੈ॥ਪਾਇਓਪ੍ਰਸਾਦੁਕਿਲਹਿਖਸਭ
ਖੋਹੈ॥ਫੂਲਭਾਰਸਨੁਹੈਤਿਸੁਕੇਰਾ॥ਦੇਖਤ
ਗੀਮਿਟਾਦੈਉਹੁਟੇਰਾ॥੧੩॥ਦੋਹਰਾ॥ ਸਾਧ
ਜੁਗਤਿਉਸੇਖੂਨਾਇਕੈਉਠਿਗਏਵਾਹੀਯਾ
ਰ॥ਇਨਯਉਰਹੇਇਕੈਥਿਰਹੁਯਮਿਰਮਹਿ
ਡਾਰੀਛਾਰ॥੧॥ਚਉਪਈ॥ ਜਯਪੀਪੇਸਿਰਿ
ਪਾਈਛਾਰ॥ਤਯਮਹਲਮਹਿਪਰਿਓਨੀਕਾ

Digitized by Panjab Digital Library | www.panjabdigilib.org

ਗ॥ਪਹਰਗਾਮਹਿਧੋਵਨ੍ਹਿ ਸਭੁਰੋਵਹਿ॥ਤੁਨਿਤੁਨਿ
ਲੋਕਤਿਹਆਨਿਖੋਲੇਵਹਿ॥ਜੇਨ੍ਹਖੈਰੋਵਨਿ
ਸੋਲਾਂਗੇ॥ਹਾਇਹਾਇਕਰਿਧਾਰਿਕੈਭਾਂਗੇ॥
ਇਕਠਾਂਢੋਹੋਇਰਹੈਹੈਲੋਗ॥ਦੁਖਰਾਂਜੇਕੇ
ਭੁਇਓਬਿਜੋਗ॥ਧਾਰਿਧਾਰਿਆਂਹਿਦੁਖਬ
ਹੁਤਾਂਭਇਓ॥ਗਾਜੇਕਾਂਦੁਖਜਾਇਨਸਹਿ
ਓ॥੧੯॥ਦੋਹਰਾ॥ਬੈਰਾਗੁਭੁਗੀਬਲਾਇਹੈ
ਕਲਧਾਰਿਤੇਨ੍ਹਇਬਿਗਾਰ॥ਧਾਰਾਉਜੈਨ
ਓਜਾਂਨ੍ਹਕੀਓਪੀਪੇਨ੍ਹਸਿਉਜਾਰ॥੧॥

Digitized by Panjab Digital Library | www.panjabdigilib.org

ਚਉਪਈ ॥ ਜਬੁਰਾਜੇਪਰਭੁਧਾਮਸਿਧਾਇਆ ੧੩੫
॥ ਤਬਸਭਰਾਨੀਦ੍ਵਾਸਤਹਾਜੁਰਿਆਇਆ ॥
ਇਕਰੋਵਹਿਇਕਚੀਕਾਭਾਗਹਿ ॥ ਇਕਹਾਇ
ਹਾਇਕਾਰਿਮਾਥਾਫਰਹਿ ॥ ਨੈਨਨਿਨੀਰਜਿਉ
ਚਲਨਿਪਰਨਾਲੇ ॥ ਸਭਕੇਬਸਤ੍ਰਹੋਇਗਏ
ਕਾਲੇ ॥ ਕਹੂਚੀਰਕਹੂੰਗਿਰਿਓਪਰੰਦਾ ॥
ਛੁਟਕੇਕੇਸਸੀਸਸਭਾਇਉਦ੍ਵੰਦਾ ॥ ਸਭਹੂੰਮਿ
ਲਿਕਰਿਰਾਜਾਧੋਰਿਓ ॥ ਮਾਨੋਚੈਦ੍ਰਗਾਹਕੇ
ਤੇਨੇਹੋਰਿਓ ॥੧੫॥ ਦੋਹਰਾ ॥ ਰਾਜਾਪੂਰਨਚ

Digitized by Panjab Digital Library | www.panjabdigilib.org

ਦਜਿਉਰਾਹਕੇਤਜਿਉਨਾਰਿ ॥ ਮਾਨੇਰਾਜੀ
ਦਭਲੁਪਾਰਿਮਪੁਕਰਿਲੁਬਧਨਜਾਰ ॥੧॥
ਚਉਪਈ ॥ ਪੁਨਿਸਭਹੂਨੇਬੇਨਤੀਠਾਨੀ ॥ ਜ
ਉਰਾਜਾਹਉਤੁਮਭਗੀਰਾਨੀ ॥ ਜਉਤੂੰਜੋਰਹੀਨ
ਮਜੋਗਨਿਹੋਵਹਿ ॥ ਹਮਸਭਤੇਰੇਸੰਗਿਰਹੇ
ਵਹਿ ॥ ਮੁੰਡਮੁੰਡਾਂਵੈਭਗਵੇਪਾਰੇ ॥ ਜੋਭੇਖਤੁਮ
ਰਾਹਮੁਭੀਧਾਰੇ ॥ ਬਿਨਅਪਰਾਧਪਹੂਰੋਸੋਂਜਾ
ਈ ॥ ਹਮਸਭਤੇਗਿਥਿਨਾਬਿਲਲਾਈ ॥ ਜੇ
ਸਭਹੂੰਤੁਮਮਰਦਖਰੇਜਾਵਹੂ ॥ ਕਹਉਕੈਸੇਤੁ

Digitized by Panjab Digital Library | www.panjabdigilib.org

ਮਸ੍ਤੁਖਕੋਪਾਵ੍ਹਹੁ ॥੧੬॥ ਦੋਹਰਾ ॥ ਹਮੋਕੋਕਿ ੧੩੬
ਉਹ੍ਹੋਰਿਜਾਤਿ ਹੋਕਹਾਹਮਾਰੇਠੌਰ ॥ ਜੈਸਾਥੀ
ਜਹੁਸੋਲ੍ਤੁਲਹੁਹਾਥੇਹਾਥਿਨਿਥੋਰ ॥੧॥ ਚੌ
ਪਈ ॥ ਮੀਏਮਾਹਿਤੇਸਭਜੁਰਿਆਏ ॥ ਸਾਸ
ਤ੍ਰਸਿੰਮ੍ਰਿਤਿਕੇ ਧਰੇਨਿਸੁਨਾਏ ॥ ਸਭਪੰਡਿ
ਤੁਸਭਹੀ ਹੈਗਿਆਤਾ ॥ ਸਾਸਤ੍ਰਧਰ੍ਮਕੀਵ
ਰਿਜਾਨੈਧਾਤਾ ॥ ਰਾਜਾਸੋਤਿਨਬੇਨਤੀਕੀਨੀ ॥
ਸਾਸਤ੍ਰਸਿਮ੍ਰਿਤਿਕੀਸਾਖੀਦੀਨੀ ॥ ਰਾਜਾ
ਜਨਕਗਿਆਨੀਭਇਆ ॥ ਰਾਜਜੋਗਜਿਨਿ

Digitized by Panjab Digital Library | www.panjabdigilib.org

ਦੋਉਕੀਆ॥ ਅੰਮ੍ਰੀਕਰਜਾਕੀਸਭਿਧਾਤ॥
ਬਹੁੱਧਿਧਿਭਾਖਤੁਨਾਈਗਿਆਤ॥੧੭॥
ਦੋਹਰਾ॥ ਮਯੁਰਧੁਜਜਾਨਪ੍ਰਹਲਾਦਕੀਜੋ
ਕਥਾਜੁਧਿਸਟਰਆਹਿ॥ ਰਾਜਨੈਗਜੈਸੇਕੀ
ਉਸਤਭਾਖਤੁਨਾਇਉਤਾਹਿ॥੧॥ ਚੌਪਈ
॥ ਰਾਜਸੇਤਧਯਾਤਿਧੁਨਾਈ॥ ਹਮਸਭਤੇ
ਰੇਸੀਗਿਚਲਾਈ॥ ਜਿਸਗੁਰਤੇਤੁਮਸਿਛ
ਪਾਵਹੁ॥ ਦੀਖਿਆਵੰਤੇਹਮੈਦਿਵਾਵਹੁ॥ ਤੁ
ਮਰੈਸੀਗਿਹੋਵੈਉਧਾਰੁ॥ ਤੋਹਿਪ੍ਰਤਾਪਹਮਪਾ

Digitized by Panjab Digital Library | www.panjabdigilib.org

ਦ੍ਰਿਪਾਰੁ ॥ ਤੁਮਰਾਨਾਮੁਜਗਤਿਮੈਹੋਈ ॥ ਜੈ ੧੨੭
ਜੈਕਾਰੁਕਰੈਸਭੁਕੋਈ ॥ ਹਮਰੇਅਤਿਸਰਧਾ
ਅਧਿਧਾਣੀ ॥ ਤੁਮਰਾਸਿਗੁਨਕੋਈਛਾਣੀ ॥੧੬
॥ਦੋਹਰਾ॥ ਆਪਿਮੁਕਤਿਕੋਜਾਤਿਹੋਹਮਮੋਹਿ
ਕੂਪਮਾਹਿਡਾਰਿ ॥ ਸਾਧੋਂਕੀਇਹਰੀਤਿਨਹਿਮ
ਨਿਮਹਿਮਾਨਿਮੈਲੇਹੁਬੀਚਾਰਿ ॥੧॥ ਚੌਪ
ਈ॥ ਤਬਿਰਾਜੇਮਾਨਿਐਸੀਆਈ ॥ ਜੀਰਖਕ
ਰਨੀਨਾਹਿਭੁਲਾਈ ॥ ਸਾਧਉਪਦੇਸਸਦੇਧੀਪ
ਨਕਾਟੈ ॥ ਸੋਮਾਰਗਦਲਤੇਕੌਨਹੀਹਾਟੈ ॥ ਹਰਿ

Digitized by Panjab Digital Library | www.panjabdigilib.org

ਇਨਪਰਿਅਧਿਭਇਓਦਯਇਆਲਾ ॥ ਪੀਓ
ਚਹੇਪ੍ਰੇਮਪਿਆਲਾ ॥ ਤਬਤਿਨਸੋਂਇਉਕਹਿ
ਉਸਮਝਾਈ ॥ ਤੁਮਚਲਹੁਸਿਗਿਹਮਾਰੇਭਾ
ਈ ॥ ਇਹੁੜੀਆਸਭਮੋਂਹਕੈਉਪਜਾਵੈ ॥ ਇਛਾ
ਡਿਹਮਪ੍ਰਾਗਤਿਸਿਧਾਵੈ ॥੧੯॥ ਦੋਹਰਾ ॥ ਨਾਰੀ
ਕੈਸਮਝਾਇਕੈਛਾਡਿਚਲੇਪਰਧਾਨ ॥ ਹੈਦਲ
ਪੈਦਲਸੀਗਿਯਹੁਪੀਪਾਸਿਰੁਸੁਜਾਨ ॥੧॥
ਚਉਪਈ ॥ ਨਗਰਲੋਕਤਬਸਭਜੁਰਿਆਏ ॥
ਦੇਇਦਿਲਾਸਾਗਹਿਚਕਗਾਏ ॥ ਸਕਲਰਿਦ

ਸਮਾਰਗਿਪੈਚਲੈ ॥ ਦੈਨਪਰੈਤੇਡੇਰਾਕਰੈ ॥ ਸਮ
ਸਭੁਰੈਣਿਕੀਰਤਨਿਮਾਹਿਹੋਈ ॥ ਹਰਿਹਰਿਕਰ
ਤਬਿਹਾਵੈਸੋਈ ॥ ਐਸੇਹੀਮਜਲੀਚਲਿਆ
ਏ ॥ ਆਇਧਨਾਗਸਿਡੇਰੇਪਾਏ ॥ ਸ੍ਰੀਰਾਮਾਨੰਦਗੁ
ਸਾਂਈਜਹਾਂ ॥ ਕੀਨਿਖਬਰਿਜਾਇਕੇਤਹਾਂ ॥ ੨੦
ਦੋਹਰਾ ॥ ਪੀਪਾਰਾਜਾਆਇਆਬਹੁਭਾਈ
ਤਿਹਸਾਥ ॥ ਸਭਦੀਖਿਆਂਕੇਕਾਰਣੇਹੈਰਹਾਇ
ਭਾਖਹੁਦਾਇਆਲਨਾਥ ॥ ੧ ॥ ਚਉਪਈ ॥
ਤਬਸ੍ਰੀਰਾਮਾਨੰਦਗੁਸਾਂਈ ॥ ਧਾਤੈਭਲੀਤਿ

ਸਆਖਿਪਠਾਈ॥ਜੋਗੁਰਕੋਈਗਲਿਪਤਿਹੋ
ਈ॥ਤਿਹਿਕੋਦੀਖਿਆਦੇਇਨਸੋਈ॥ਜੋਰਿ
ਸੁਰਾਜਾਇਗੜ੍ਹਕੇਤੋਰਿਓ॥ਲੇਦੀਖਿਆਸ
ਬੁਘਰਕੇਂਮੋਰਿਓ॥ਜਾਦੇਹੋਂਕੇਨਾਹੀਕਾਆ॥ਤ
ਹਾਦੇਲੋਜੋਰਿਲੇਆਇਉਖਾਆ॥ਜੋਕੋਸਿਰ
ਕੇਸੀਗੁਲੇਆਵੈ॥ਈਹਾਠਉਰਨਕਯਹੂਪਾਵੈ॥
੨੧॥ਦੋਹਰਾ॥ ਰਾਜਮਾਹਿਜੋਂਜੋਗਹੈਂਮੂਰਖ
ਕਹੀਐਸੋਇ॥ਜੋਗਪਾਇਭਾਵੈਕਛੂਕਰੋਤ
ਰਿਨਯਰਜੈਕੋਇ॥੧॥ਚੌਪਈ॥ ਜਉਨਰੂਮ

Digitized by Panjab Digital Library | www.panjabdigilib.org

ਸਗਹਿਹਮਾਰੀਨਾਹਉ ॥ ਏਕਾਏਕੀਹੋਇਤੁਮ ੧੩੯
ਨਿਬਾਹਹੁ ॥ ਇਨਕੋਬਿਦਾਕਰਿਧਰਗਰਿਪਠਾਈ
ਐ ॥ ਆਪਿਕੋਈਦਿਨਈਹਾਰਹਾਈਐ ॥ ਤੁਮ
ਦੋਇਦੀਖਿਆਪੁਨਿਧਰੈਪਠਾਏਹੈ ॥ ਹਮਭੀਬ
ਹੁਰਤਹਾਚਲਿਆਹੈ ॥ ਜਿਸਕੈਸਰਧਾਗੁਰ
ਕੀਹੋਈ ॥ ਸਾਧਸੰਗਿਕਰੈਸਭਕੋਈ ॥ ਅਤਿਜ
ਗਿਆਸੀਜਿਸਕੌਂਜਾਨੈ ॥ ਤਿਸਹਿਹਮਪੂਛੇਪੈ
ਜੋਮਨੁਮਾਨੈ ॥ ੨੨ ॥ ਦੋਹਰਾ ॥ ਗੁਰਕੀਆਗਿ
ਆਪਾਇਕੈਸਭਬਿਦਾਕਰਿਦੀਨ ॥ ਏਕਾਏ

Digitized by Panjab Digital Library | www.panjabdigilib.org

ਕੀਤੇਇਕੈਗੁਰੂਨੂਆਗਾਹਲੀਨ ॥੧॥ ਚਉਪਈ ॥
ਇਹਬਿਰਤਤੁਗੁਸਾਂਈਪਾਇਓ ॥ ਜਿਉਕਾ
ਤਿਉਤਬਿਆਖਸੁਣਾਇਓ ॥ ਤਹਾਂਦਿਪਪਭਤੀ
ਤਕੰਮਸੀਕੇਜੋਈ ॥ ਦਾਰਿਨਪਾਵਹਿਪਾਕਰਸੇ
ਈ ॥ ਪਾਇਪ੍ਰਸਾਦੁਪੁਨਿਦਵਾਰਾਨਾਗਾ ॥ ਦਬਿਗ
ਇਉਤੁਗਾਪੀਪਾਬਿਦਾਰਾ ॥ ਜਾਪਸਮਾਚਾਰ
ਪੀਪਾਕਾਈਆ ॥ ਬਿਠਾਰਪਨਦਵਾਰਾਯਾਹਰਿਕੀ
ਆ ॥ ਤਬਬਿਤਨਨੇਬੇਨਤੀਆਖਿਪਠਾਈ ॥ ਮੈ
ਦੀਖਿਆਦੀਜੈਦਿਆਲਗੁਸਾਂਈ ॥ ੨੩ ॥

Digitized by Panjab Digital Library | www.panjabdigilib.org

ਦੋਹਰਾ ॥ ਰਾਮਾਨੰਦ ਅਨਿੰਦ ਮਹਿ ਕੀਰਤਿ
ਸਗਨਿ ਤੁ ਭਾਇ ॥ ਜਉ ਪੀਪਾ ਅਤਿ ਹੈਤ ਉਰੁ
ਐਪੋਰੋ ਜਾਇ ॥੧॥ ਚਉਪਈ ॥ ਜਬ ਬੀਤੋ ਤੇਰ
ਰਾਮਾਨੰਦ ਉਚਾਰਾ ॥ ਤਬ ਯਾਗਰਿ ਪੀਪੇ ਸੁ
ਨਿਅਉ ਧਾਰਾ ॥ ਤੁ ਨਿਕਰਿ ਘਰਨੁ ਕੂਏ ਕੋ ਧਾ
ਇਆ ॥ ਕੂਦਿ ਪਰਿਓ ਤਿਨ ਥਿਲ ਮੁਨ ਲਾਇ
ਆ ॥ ਤਬ ਰਾਮਾਨੰਦ ਤਹਾ ਚਲਿ ਜਾਵੈ ॥ ਤਿਸ
ਡਾਰਿ ਜੇਵਰੀ ਬਾਹਰਿ ਲਿਆਵੈ ॥ ਸੋ ਪੀਪਾ ਚ
ਰਨਿ ਪਰਿਓ ਆਈ ॥ ਗੁਰ ਛਾਤੀ ਲਾਇ ਦਿਖਾ

ਘੁਮ੍ਹਾਈ ॥ ਲੇ ਆਇਓ ਅਪਨੇ ਘਰਿ ਤਾਈ ॥ ਕਰਿ
ਕਿਰਪਾ ਰਾਮਾਨਿੰਦ ਗੁਸਾਂਈ ॥ ੨੬ ॥ ਦੋਹਰਾ ॥
ਸਤਿਗੁਰ ਰਚਤੁਰ ਪ੍ਰਬੀਨ ਹੈ ਅਰੁ ਘਰੇ ਬਬੇਕੀਅ
ਹਿ ॥ ਜਿਸ ਅਪਕਾਰੀ ਦੇਖਈ ਦੇਉਪਦੇਸ ਸਤਿ
ਸਾਹਿ ॥ ੧ ॥ ਚੌਪਈ ॥ ਪੀਪੇ ਮਾਹਿ ਬਰਾਂ ਬੈਰ
ਗਾ ॥ ਪੂਰਨ ਭਾਗ ਦ੍ਰਮਸਤਕਿ ਜਾਗਾ ॥ ਹਰਿ ਕੀ
ਭਗੱਤਿ ਕਰਹਿ ਅਧਿਕਾਰਾ ॥ ਬਿਨੁ ਭਗਤਿ ਮੁਕ
ਤਿ ਨਹੀ ਗਿਆਨੁ ਅਪਾਰਾ ॥ ਜਬ ਪੂਰਨ ਪ੍ਰੇਮ ਕਰਿ ਭ
ਗਤਿ ਕਮਾਵੈ ॥ ਤਬ ਅੰਤਰਿ ਬਿਆੱਹਰਿ ਹਰਿ ਕੰਪਾ

Digitized by Panjab Digital Library | www.panjabdigilib.org

ਦੈ ॥ ਬਿਨੁ ਹਰਿ ਭਗਤਿ ਗਿਆਨੁ ਨਹੀ ਪਾਈਐ
॥ ਬਿਨੁ ਬੈਰਾਗੁ ਭਗਤਿ ਨਹੀ ਆਈਐ ॥ ਜਬ
ਜਗਤਿ ਉਰਤੇ ਹੋਇ ਬੈਰਾਗੀ ॥ ਤਬ ਪਾਵੈ ਗਿ
ਆਨੁ ਭਗਤਿ ਅਨੁਰਾਗੀ ॥੨੫॥ ਦੋਹਰਾ ॥
ਬਿਨ ਬੈਰਾਗੁ ਭਗਤਿ ਨ ਹਰਿ ਭਗਤਿ ਬਿਨ
ਹੋਇ ਨ ਗਿਆਨੁ ॥ ਮਿਟੀ ਸੋਂ ਨਰੁ ਕਬਹੂ ਪਾਵਹੀ
ਪੂਰਨ ਪਦੁ ਨਿਰਬਾਨੁ ॥੧॥ ਚਉਪਈ ॥ ਤਬ
ਪੀਪੇ ਹਰਿ ਭਗਤਿ ਦ੍ਰਿੜਾਈ ॥ ਸਾਧ ਸੇਵ ਤਿਨ
ਚੀਨ ਬਤਾਈ ॥ ਰਹਿਓ ਆਪ ਨੇ ਪ੍ਯਾਰਿ ਮਾਹਿ ਜਾ

Digitized by Panjab Digital Library | www.panjabdigilib.org

ਇ॥ ਹਰਿਸਾਧਸੇਵਹੁਮਨੁਚਿਤੁਲਾਇ॥ ਜਬ
ਸਾਧਾਕੀਸੇਵਾਕਰਹੈ॥ ਕਿਲਵਿਖਮਨਿਕੇਸ
ਭੁਪਰਿਹਰਿਹੈ॥ ਅੰਤਹਿਕਰਨਸੁਧਤਯੁਹੋਈ
॥ਹਮਕੌਂਆਨਸੁਨਾਵੈਕੋਈ॥ ਤਬਹੀਹਮੁਈ
ਗਾਚਲਿਆਵਹਿ॥ ਤਤੁਛਿਆਨੁਆਗਏਤੇਹਿ
ਬਤਾਵਹਿ॥੨੬॥ ਦੋਹਰਾ॥ ਪਰਮਾਤਮਰੂਪ
ਦਿਖਾਇਕੈਮੁਕਤਿਕਰੈਸੰਸਾਰਿ॥ ਅਭੈਦ੍ਰਿ
ਸਟਿਸੌਂਦੇਖਈਸਭਜਗਕੋਬਿਉਹਾਰ॥
੧॥ ਚਉਪਈ॥ ਦੇਹੀਧਰਿਆਪੀਯਾਪਾਰਿ

Digitized by Panjab Digital Library | www.panjabdigilib.org

ਆਇਆ॥ਸਕਲਿਦੇਸਮਹਿਦਬਖਾਇਆ॥
ਮਨਹੁਚਤਿਭਾਇਆਸਭਪਰਿਵਾਰਾ॥ਧਾਰਿ
ਧਾਰਿਪਰਨਾਮੰਗਲਚਾਰਾ॥ਬਾਗਏਕਰਾ
ਜੈਕਾਰਹੈ॥ਸੁਰਗਮਾਨੁਸਭੁਕੋਈਕਹੈ॥ਤ
ਹਾਂਅਨੇਕਭਾਂਤਿਕੇਮਹਲਿਬਨਾਏ॥ਸਾਧਸ
ਮਾਗਮਕੇਚਿਤ੍ਰਲਿਖਾਏ॥ਭੀਤਭੀਤਪਰਿ
ਲਿਖਿਓਚਿਤੇਰੇ॥ਗਾਸੈਮੰਡਲਿਸੰਤਧਸੇਰੇ
॥੨੭॥ਦੋਹਰਾ॥ ਠਉਰਠਉਰਮੈਸੋਸਹੀਰ
ਮੈਕ੍ਰੀੜਾਕੀਨ॥ਸਾਧਸਮਾਗਮਕੀਰਤਨਲੀ

Digitized by Panjab Digital Library | www.panjabdigilib.org

ਲਾਸ੍ਰੀਭਗਵਾਨ ॥੧॥ ਚਉਪਈ ॥ ਜੋਕੋਈ
ਸਾਧੁਨਗਰਮਾਹਿਆਵੈ ॥ ਉਸਕੋਭਗਤਿਕ
ਰਿਤਘਾਲੇਆਵੈ ॥ ਚਰਨਧੋਇਚਰਨਾਮ੍ਰਿਤੁ
ਲੇਈ ॥ ਇਕਪਗਿਠਾਂਢਸੇਵਕਰੀਏ ॥ ਲੇ
ਚਰਨਾਮ੍ਰਿਤੁਕਲਸੈਭਰੈ ॥ ਖਾਨਪਾਨਸਭੁ
ਤਿਸਕੋਕਰੈ ॥ ਅਹਿਨਿਸਿਤਹਾਂਕੀਰਤਨੁ
ਹੋਈ ॥ ਮਨਮਲੀਨਤਾਹਰਹੈਨਕੋਈ ॥ ਸਾਧ
ਸਮਾਗਮਮੰਦਰੀਰਹੈ ॥ ਰਾਜਾਭਾਉਭਗ
ਤਿਯਹੁਕਰੈ ॥੨੮॥ ਦੋਹਰਾ ॥ ਚਹੂੰਓਰਿਤੇ

Digitized by Panjab Digital Library | www.panjabdigilib.org

ਆਵਹੀਸਾਧਸੰਤਘਰੁਲੋਗ॥ਜੋਭਾਉਤ
ਗਤਿਕਰੈਪ੍ਰੇਮਸੈਸਪਰਭੁਗਾਵੈਭੋਗ॥੧॥
ਚਉਪਈ॥ਨੇਸਨੇਸਪੌਰਭੁਈਕਹਾਨੀ॥
ਪੀਪਰਾਜੇਸੇਵਾਠਾਨੀ॥ਜਿਹਜਿਹਕੌਹੋਇਧ
ਉਹਾਰੀ॥ਤਹਾਂਸੋਈਮਾਲੁਸਭੁਆਨਿਉਤਾਰੀ
॥ਸਾਧਭੁਗਤਿਅਰਸੰਤਾਪਿਆਗੇ॥ਸਭੁਰ
ਲਿਆਵਹਿਤਿਸਕੌਰਆਗੇ॥ਸੌਂਪੈਕੈਕਛੁ
ਇਛੁਨਾਹੀ॥ਪ੍ਰੇਮਤਗੀਤਾਮਹਜਯਯੁਸਾਤੀ॥
੨੯॥ਦੋਹਰਾ॥ਹਰਿਜਨਭੁਖੇਭਾਉਕੋਭੋਜਨ

Digitized by Panjab Digital Library | www.panjabdigilib.org

ਭੂਖੇਨਾਹਿ॥ਭੋਜਨਭੂਖੇਜੋਠਿਗਹਿਸੋਤੇਗਰਿ
ਜਨੁਨਾਹਿ॥੧॥ਚਉਪਈ॥ਜਬੁਰਭਾਨੈਰ
ਇਹੁਧਾਤਿਸੁਨਿਪਾਈ॥ਉਮਗਿਓਪ੍ਰੇਮੁਕ
ਰੀਅਧਿਕਾਈ॥ਜਬਚਾਤ੍ਰਕਕੀਪਿਆਸਜ
ਨਾਵੈ॥ਤਬਸੁਆਨਬੂੰਦਅਕਾਸਤੇਆਵੈ॥ਰ
ਵਿਦਾਸਕਬੀਰਨਾਮਾਸੀਗਿਲੀਆ॥ਸ੍ਰੀਰ
ਮਾਨਿਦਪਿਆਗਨਾਕੀਆ॥ਚਲਿਆਇਆ
ਪੀਯਾਜਨਗਾਰਹਾ॥ਤੰਗਸਿਉਜਾਗਾਇਖਯਗਿਕ
ਨਕਹਾ॥ਨਾਗੇਪਾਗਾਇਤੇਊਠਿਮਿਧਾਗਾਇਆ॥

Digitized by Panjab Digital Library | www.panjabdigilib.org

ਪਰਸਤਿਚਰਨਪਿਆਸਬੁਝਾਇਆ ॥੨੦॥
ਦੋਹਰਾ॥ ਜੌਗੁਰਕਿਰਪਾਕਰਿਆਵਹੀਦੀਨ
ਸੇਵਕਕੇਭਾਗ ॥ ਆਲਸੀਆਪਧਾਰਿਸੰਗ
ਜਿਉਆਇਲੋਹੇਪਾਰਸਲਾਗੁ ॥੧॥
ਚੌਪਈ॥ ਫਿਰਕਾਇਹੇਤਆਗੈਕੈਜਾ
ਈ ॥ ਈਟਦੁਟਪੀਪਾਉਠਾਵਤਿਜਾਈ ॥
ਤਾਪਾਹੂਹੈਸਨਕੀਪਾਤਿ ॥ ਹਰਿਹਰਿਕਰਤੇ
ਸੰਤਜਨਜਾਤਿ ॥ ਲੇਆਇਉਤਿਹਬਾਗੇ
ਮਾਹਿ ॥ ਚਰਸਨਦੇਖਤਸਰਬਸੁਖਪਾ

Digitized by Panjab Digital Library | www.panjabdigilib.org

ਹਿ॥ਨਾਰੀਪੁਰਖਸਕਲਿਜੋਕੋਈ॥ਦਰਸਨੁ
ਦੇਖਿਅਘਾਵੈਸੋਈ॥ਸਕਲਨਗਾਰਿਅੰ
ਰੂਪਪਾਈ॥ਧਾਗਧਨਾਰਧਨੁਰਿਭਾਨੇਅ
ਈ॥੩੧॥ਦੋਹਰਾ॥ ਜਿਉਧਾਗੁਧਨਾਸ
ਪਤਿਭੇਪ੍ਹੁਪਰੇਤੇਸੁਗਾਇ॥ਤਿਉਸੰਤਚ
ਰਨਤੇਨਗਰੁਪ੍ਰਫੁਲਤਿਦਿਖਾਇ॥੧॥
ਚਉਪਈ॥ਚਰਨਧੋਇਨੈਨਭਮਸਤਕਿ
ਲਗਾਇਆ॥ਚਰਨਾਮ੍ਰਿਤੁਲੇਕਰਿਸਿਰ
ਸੁਖਪਾਇਆ॥ਮਗਨੁਭਏਪ੍ਰੇਮਅਨੂਆ

Digitized by Panjab Digital Library | www.panjabdigilib.org

ਤਾ॥ਭਾਗਉਦੈਆਪਨਾਤਿਨਜਾਤਾ॥ਸੇਵ ੧੬੫
ਪੂਜਾਚਰਣਗੁਰਪਿਰਾਨੈ॥ਇਕਟਕਿਲਾਗਾ
ਰਹੈਧਿਆਨੈ॥ਕਰਿਸਰਧਾਰਸੇਈਤਿਨਹਿ
ਜਿਵਾਇਆ॥ਪਾਨਿਫੂਲਿਪਾਸਿਰੇਦਨੁ
ਲਾਇਆ॥ਕਹੈਆਜੁਧੜੇਭਾਗਿਹਮਾਰੇ॥
ਸਤਿਗੁਰਚਰਨਹਮਾਰੇਧਾਰੇ॥੩੨॥ਰਹਾ
ਭਾ॥ਸਕਲਰਿਦਮਸਸੇਵਕਰੀਨਿਮਰਭੂ
ਤਗੋਇਦਾਤੁ॥ਜੋਸੇਵੇਤਿਸੁਹੋਤਹੈਉਧਕ
ਵਲਚਿਗਾਤੁ॥੧॥ਚਉਪਦੀ॥ਭਈਰੈਣ

ਇੰਦ੍ਰਪਰਗਾਸਾ॥ਪੰਚਰੇਏਕੋਹੋਇਥੈਠਯਾ
ਸਾ॥ਤਬਧੂਮਅਗਿਆਨਕੀਚਰਚਾਭਈ॥
ਜਥਾਸ੍ਰਤੁਨੀਸੋਈਹੈਕਹੀ॥ਪਹਿਲੇਰਆਨ
ਦਧਿਨਨੀ॥ਨਾਭੇਪ੍ਰਤਿਤਿਨਆਖਿਬਖਾਨੀ
॥ਏਕਆਤਮੇਕੇਹੈਏਹੁਪਸਾਰਾ॥ਦ੍ਰਿਸਟਿ
ਆਨਿਜੋਦੀਸੈਸਾਰਾ॥ਦੂਜੀਚਿਦ੍ਵੈਏਕਰੂਇ
ਨਾਗੀ॥ਏਕਮੇਕਰਗਦ੍ਵਿਆਦੁਤੀਆਕਰਹਾ
ਨੀ॥੩੩॥ਦੋਹਰਾ॥ ਸਰਬਖੇਲਏਕਰੁਧੂਹ
ਸੁਹੈਤੈਤੇਭਿਨਨਕੋਇ॥ਰਆਨਿਦ੍ਵਅਨਿ

Digitized by Panjab Digital Library | www.panjabdigilib.org

ਚਮੈਏਕੋਆਤਮਸੋਇ ॥੧॥ ਚਉਪਈ ॥
ਨਮੈਕਹਾਏਸਤਿਗੁਰਪਿਆਰੇ ॥ ਤੀਨਭਵਨ
ਏਕਆਤਮਧਾਰੇ ॥ ਜਿਉਜਲਮਹਿਘਨ
ਹੈਲਹਰੀ ॥ ਤਿਉਤੀਨਭਵਨਆਤਮਮਹਿ
ਭਰੀ ॥ ਪੰਚਤਤਕੋਏਹੁਪਸਾਰਾ ॥ ਸੋਪੰਚ
ਤਤੁਪਰਮਾਤਮਾਪਿਆਰਾ ॥ ਜਿਉਕੰਚਨਕੇ
ਭੂਖਨਸਾਰੇ ॥ ਕੰਚਨਤੇਵਹਿਨਾਹਿਨਿਆਰੇ ॥
ਸੌਭਭਾਜਨਿਮਹਿਏਕਾਮਾਟੀਗਨੀ ॥ ਤਿ
ਉਪਰਮਾਤਮਸੋਭਾਖਨੀ ॥੨੪॥ ਦੋਹਰਾ ॥

Digitized by Panjab Digital Library | www.panjabdigilib.org

ਸਭਪਰਮਾਤਮਸਰੂਪਹੈਰਾਉਰੰਕਕੋਨਾਹਿ
॥ਛਰਿਅਛਰਗਿਨਭਾਸਕਲਿਪਰਮਾਤਮਰੂ
ਪਦਿਖਾਇ॥੧॥ਚਉਪਈ॥ਚਤੁਰਿਕਬੀ
ਰਕੀਆਬਿਖਿਆਨਾ॥ਸਭਘਟਿਪੂਰਨਹੈਭ
ਗਵਾਨਾ॥ਪਰਮਾਤਮਪੁਰਖਅਜਅੱਲੀਸੋਈ
॥ਤਿਸੁਬਿਨੁਦੂਜਾਅਵਰਨਕੋਈ॥ਨਿਰੰਕਾ
ਰਨਿਰਗੁਨਨਿਹਰੂਪ॥ਸਭਅਕਾਰਤਿਨਧਾਰਿ
ਅਨੂਪ॥ਰੂਪਨਾਅੱਗੁਨਲੀਲਾਠਾਨੀ॥ਪਾਰ
ਘੂਹਅਕੇਦੂਲਨਿਰਬਾਨੀ॥ਰੂਪਨਾਅਗੁਨਥਾ

Digitized by Panjab Digital Library | www.panjabdigilib.org

ਪਉ ਥਾਪੇ ॥ ਇਕ ਪਰਮਾਤਮ ਸਭੁ ਕਿਛੁ ਜਾਪੇ
ਤਪ ॥ ਦੋਹਰਾ ॥ ਸਭ ਪਰਮਾਤਮ ਦੀਸਈ ਜੇ
ਤਾ ਇਹੁ ਅਕਾਰ ॥ ਅਛੁਰ ਅਰਥਹਿ ਸਾਸ
ਤ੍ਰੀ ਕਹਤ ਕਥੀਰ ਧੀ ਲਾਰ ॥ ੧ ॥ ਚਉਪਈ
॥ ਅਧਿਗਹਿ ਦਾਸ ਘਖਏ ਭੁਗਾਈ ॥ ਜਿਮ ਸ
ਭੁ ਕਿਛੁ ਆਤਮ ਰੂਪ ਦਿਖਾਈ ॥ ਦੇਹਿ ਇੰਦ੍ਰੀ
ਅਉ ਮੋਨਿ ਧੁ ਪਿ ਜੋ ਹੈ ॥ ਸਭੈ ਸੁਭਾਉ ਜੋਇ
ਨ ਤੋ ਹੇ ਹੈ ॥ ਸੀਤ ਉਸਨ ਅਉ ਧਿਖੈ ਧਿਕਾਰਾ ॥
ਧਾਮ ਨਾ ਭੂਖ ਪੀ ਸਭੈ ਮੈ ਸਾਰਾ ॥ ਪੁਤ੍ਰ ਕਲਤ੍ਰ

Digitized by Panjab Digital Library | www.panjabdigilib.org

ਰਾਜਾਧਨੁਮਾਲੁ॥ਏਹਿਅਵਰਸਥਾਹਾਲਧਿ
ਹਾਲ॥ਸਭਮੁਧਨਸਾਏਇਦਿਖਾਈ॥ਏ
ਕਪਰਮਾਤਮਗੀਧਨਿਓਆਈ॥੨੬॥ਦੋਹ
ਰਾ॥ਧਿਨਾਪਰਮਾਤਮਨਗੀਕਹੂਮ੍ਰਿਗਾਦਿ
ਸਨਾਕੀਭਾਂਤਿ॥ਗਦਿਵਰਾਸਭਗੱਤਕੀਧੇਨ
ਤੀਧੂਐਆਵੈਸੀਾਤਿ॥੧॥ਚਉਪਈ॥
ਪੀਪਾਇਹੂਨਰਰਾਜਾਧਿਮੁਨੀ॥ਤਧਪੀਪੇ
ਕੇਸਾਹਿਜੇਧਧਨੀ॥ਸੋਨਰਰਾਗਵਿਜਿਉਪ
ਰਗਾਸੀ॥ਨਿਰਮਲਮੁਕਰਗੀਐਪੀਪੇਤਾ

Digitized by Panjab Digital Library | www.panjabdigilib.org

ਸੀ॥ਗਿਆਨੁਹੁਤਾਸਨਿਧ੍ਯਾਇਆਹਿਜਾਗਾ॥ ੧੬੨
ਅਗਿਆਨੁਨਿਮਰਤੁਹਾਂਤੇਭਾਗਾ॥ਕ੍ਰਿਤ
ਕ੍ਰਿਤਤਨਿਮੌਜਿਸਭੁਹੂੰਤਾਇਆ॥ਮਨੌਥਾਨ੍ਹ
ਨਪਰਸਤਿਰੇਵ੍ਨੁਹੋਇਗਾਇਆ॥ਹਿਅਰ
ਰੁਧੁਨ੍ਧੁਰਨਾਭੂਟਸਮਾਨਾ॥ਜਲਿਮਹਿਜ
ਲੁਜੋਹੋਇਮਿਲਾਨ॥੩੦॥ਦੋਹਰਾ॥ ਪਰ
ਮਾਤਮਰੂਪਨਿਧਾਰਿਆਪੀਪੈਗੁਰਪਰਸਾ
ਦਿ॥ਸਭੁਜਗਆਪਿਦਿਖਾਵਈਮਿਟਿਗ
ਈਦ੍ਵਿਧਾਬਿਚਾਰਿ॥੧॥ਚਉਪਈ॥

ਪੰਨੇ ਏਕ ਸੇ ਆਹਿ ਯਿਯੇਕਾ ॥ ਤਿਨ ਕੇ ਹਿ ਪੰਨੇ
ਆਤਮਾ ਹੈ ਏਕਾ ॥ ਏਕਨਿ ਸੋ ਪਾ ਏਕਨਿ ਬੂਝਿ
ਆ ॥ ਤਿਨ ਏਕੋ ਏਕ ਸਗਲਿ ਜਗੁ ਪੂਣਾ ॥ ਏ
ਕ ਮਤਿ ਏਕੈ ਨਿਰਖਾਈ ॥ ਦੇ ਪੰਨੇ ਏਕ ਸੇ ਆ
ਜੀ ॥ ਜਾਰੂਪ ਸਭੁ ਕਿਛੁ ਏਕ ਪਸਾਰਾ ॥ ਤਰੂ ਪ
ਧੁਧ ਯਿਯੇਕ ਕਹੈ ਅਹਿ ਨਿਆਰਾ ॥ ਈਹਾ ਭੇ
ਦ ਭਾਉ ਕਛੁ ਨਾਹੀ ॥ ਤ੍ਰਿਗੁਨ ਅਤੀਤੁ ਏਉ ਪ
ਛੁਨਤਿ ਆਹੀ ॥ ੨੮ ॥ ਦੋਹਰਾ ॥ ਜੈਸੇ ਇੰਦ੍ਰੀ
ਭਿਨ ਭਿਨ ਹੈ ਏਕੈ ਧੂਇ ਵਿਧੁਨਾਇ ॥ ਤੈਸੇ ਪੰ

Digitized by Panjab Digital Library | www.panjabdigilib.org

ਲੇਪੁਰਖਕਾਏਕੋਥਪਿਉਥਨਾਇ ॥੧॥ ਰੈਪ
ਈ ॥ ਕੋਉਕਾਲਉਹਾਥੀਤਾਇਆ ॥ ਪਨਿਪੂ
ਲਥਪਉਦਿਆਨੁਕਰਾਇਆ ॥ ਜਥੁਗਨੀਆ
ਨਿਇਹੁਸੁਪਿਪਾਈ ॥ ਗਜਾਇਨਿਕੈਸੀਗਿਸਿ
ਪਾਈ ॥ ਇਕਥੂਹਮਨੁਮਾਨਿਲੋਭੀਲੋਭਾਇ
ਆ ॥ ਤਿਸਕੋਲੋਭਅਪਿਕਰਿਖਾਇਆ ॥
ਗਜਾਕੋਤੁਕਿਹੁਹੌਗਖੈ ॥ ਤਉਸਗਲੋਭੁਖ
ਨਮੇਕਈਲਖੈ ॥ ਏਕਗਾਂਓਜੋਤੁਰਨਿਲੋ ॥
ਸੋਤਾਨਿਪੜੋਤਿਤੋਕੋਹਮੁੰਦਾਈ ॥੩੯॥ ਰੋਗਰ

Digitized by Panjab Digital Library | www.panjabdigilib.org

ਤਬਬ੍ਰਾਮਨੁਰਥੁਪਕਰੀਲੇਆਇਓਥਿ
ਖਓਹੀਯਾਰ ॥ ਰਾਜਾਸਿਉਣਗਰਾਕੀਆਮ
ਤਿਪਭੁਯਾਹਰਿਧਾਰਿ ॥੧॥ ਚਉਪਈ ॥
ਹੇਰਾਜਾਜੇਪਗਿਯਾਹਰਿਧਾਰੈ ॥ ਤਉਸਭੁਰਾ
ਵੀਯਿਰਹੁਸੈਮਾਰੈ ॥ ਮੈਬਿਖਖਾਇਪ੍ਰਾਨਕੇ
ਤਿਆਗੋ ॥ ਭੂਤਹੋਇਕੈਤੌਕੌਤਿਆਗੋ ॥ ਜਨਨ
ਦੇਊਬਉਰਾਕਰਿਡਾਰੋ ॥ ਅਤਿਹੈਰਾਨਕਰਿਤੇ
ਕੋਮਾਰੋ ॥ ਤਹੀਕਾਲਸੀਤਾਇਕਰਾਨੀ ॥ ਤਿਨ
ਨੇਆਇਬੇਨਤੀਠਾਨੀ ॥ ਹੇਇਦ੍ਰਾਇਆਲਸੇ

Digitized by Panjab Digital Library | www.panjabdigilib.org

ਹਿਸੀਗਿਰਲਾਵਹੁ॥ ਮੋਕੋਈਗਾਢਿਨਜਾਵ
ਹੁ॥੪੦॥ ਦੋਹਰਾ॥ ਏਕਅਉਰਬਾਮਨਟਗ
ਗਈਏਕਅਉਰਝੀਆਰੋਵਾਇ॥ ਪੀਪੇਮਨਿ
ਬਿਆਪੇਨਗੀਬੂਹਅਬਿਲਾਸੁਦਿਖਾਇ॥੧॥
ਚਉਪਈ॥ ਜਬਗੁਰਜੇਨੇਪਿਆਨਾਕੀਆ॥
ਬਿਖਕੋਖਾਇਬਾਮਨਿਮਰਿਗਇਆ॥ ਅਰੁ
ਝੀਆਉਠਿਪੀਹੈਲਾਗੀ॥ ਪ੍ਰੇਮਭਗਤੀਪ੍ਰੀਤਮ
ਰਸਿਪਾਗੀ॥ ਸ੍ਰੀਰਮਾਨੰਦਚਤੁਰਬਿਬੇਕੀ॥
ਸਭਹੂੰਕੇਉਹੁਜਾਨੇਜੀਅਕੀ॥ ਦੱਤਅਮਰਿ

Digitized by Panjab Digital Library | www.panjabdigilib.org

ਬਾਮਨਿਜੀਵਾਇਆ ॥ ਅਰੁਤ੍ਰਿਆਕੋਇਹੁਧ
ਰਨੁਸੁਨਾਇਆ ॥ ਜੋਨਗਨਹੋਇਸੀਗਿਰਮਾਰੇ
ਆਵੈ ॥ ਤਉਸਾਖਿਹਮਾਰੇਮਾਰਗੁਪਾਵੈ ॥੪੧॥
ਦੋਹਰਾ ॥ ਬਾਮਨਿਉਠਿਪੈਰੀਪਏਸੁਗਾਰਿ
ਓਨਗਾਇਓਮੋਹਿਖੋਟੀਸਿਖੁਦੀਨ ॥ ਨਗਨਿ
ਹੋਇਸੀਤਾਰਦਲੀਓਢਚੀਰਕੂਪੀਨਸੰਗਿ
ਲੀਨ ॥੧॥ ਚਉਪਈ ॥ ਪੁਨਿਧੌਮਾਨਿਦਾਗਿ
ਸੁਧਿਮਹਿਆਇਆ ॥ ਚਰਨਛੂਤਾਪੁਤਿਸੁਆ
ਇਜਨਾਇਆ ॥ ਸਾਧਚਰਨਹੈਪਤਿਤਉਧਾਰ

Digitized by Panjab Digital Library | www.panjabdigilib.org

ਨੈ॥ਸਾਧਚਰਨਹੈਕਲਿਬਿਖਅਘਟਾਰਨ ੧੫੧
ਚਰਨਪ੍ਰਤਾਪਅਹਲਿਆਤਾਰੀ॥ਚਰਨਹੁ
ਗਾਇਨਿਰਬਿਖੁਅਹਿਕਾਰੀ॥ਤਿਸੁਚਰਨਪ੍ਰਤਾ
ਪਪ੍ਰੇਮਉਅਗਾਂਨ॥ਉਪਜਿਉਭਾਉਭਗਤਿਭ
ਗਵਾਨ॥ਨਾਵਨੁਹਕੀਅਕਾਸਲਗਾਨੀ॥ਚਰ
ਨਪੁਰਿਫਿਰਿਧੱਰਿਪਰਿਆਨੀ॥੪੨॥ਦੋਹਰਾ
ਮੱਜਨੂੰਹੋਇਕੈਜਗਿਫਿਰਿਓਲੈਲਾਸਾਧੂਸੰ
ਗਿ॥ਬੱਨਪੁਰਿਰੂੰਖਤਿਰੌਲਈਪ੍ਰੇਮੀਪ੍ਰੇਮਾਂਨਿ
ਸੰਗੁ॥੧॥ਚਉਪਈ॥ਵਹਿਸਾਧੂਆਗਰਿਮ

ਹਿਜਾਂਦੈ॥ਪ੍ਰੇਮਮਗਨਿਹਰਿਕੀਰਤਨਿਗਾਵੈ॥
ਤਹਿਪੀਪੇਇਕਬਿਨਤੀਕੀਨੀ॥ਨਿਮਰਭੂਤ
ਹੋਇਅਤਿਅਧੀਨੀ॥ਏਸਤਿਗੁਰਪਉਨਸਕ
ਲਿਧ੍ਯਾਦਿਮਾਹੀ॥ਨਿਜਅਸਥਾਨਨਭਮਹਿਆ
ਹੀ॥ਏਕਭੁੰਨਰਿਭਵ੍ਹਨਿਪਰਗਾਸੈ॥ਅਕਾਸਮੈਂ
ਗਲਨੀਕੇਕਰਿਭ੍ਰਾਸੈ॥ਤਿਉਆਤਮਸਭਮਾ
ਹਿਬਿਆਪਕ॥ਨਿਜਅਸਥਾਨਕਹਾਤਿਸਜ
ਪਕ॥੪੩॥ਦੋਹਰਾ॥ਐਤਰਿਜਾਮੀਸਤਿਗੁ
ਰੂਸਭਬਿਧਿਪੂਰਨਕਾਮ॥ਪੀਪਾਤਹਾਪਠਾਇ

Digitized by Panjab Digital Library | www.panjabdigilib.org

ਆਜੋਪੁਰੀਦੁਆਰਿਕਾਨਾਮ ॥੧॥ ਚਉਪਈ
॥ ਪੁਰੀਦੁਆਰਿਕਾਜੋਦੇਰਾਈ ॥ ਤਹਾਂਕੇਲ
ਕਰਤਕਦੂਰਕਨਾਈ ॥ ਸਭੁਬਿਰਤੰਤੁਤਹਾਤੂੰ
ਪਾਵਹਿ ॥ ਦਰਸਨੁਦੇਖਤੌਪਿਆਸਬੁਝਾਵ
ਹਿ ॥ ਗੁਰਕਾਬਚਨੁਲੈਸਿਰਿਊਪਰਿਧਰਾਇ
ਆ ॥ ਸੀਤਾਸਹਿਤਪਿਆਨਕਰਿਆਇਆ ॥
ਖਾਨਪਾਨਵਹਿਸਹਜੈਕਰੈ ॥ ਅਹਿਨਿਸਿਧਿ
ਆਨੁਪਰਮਾਤਮਧਰੈ ॥ ਮਾਰਗਿਬਹੁਤਦੇਹਉ
ਨਜਾਈ ॥ ਮਨਮਤਿਗੁਰਚਰਨਪਾਸਰਹਾਈ ॥

Digitized by Panjab Digital Library | www.panjabdigilib.org

੪੪॥ਦੋਹਰਾ॥ਪੁਰੀਦੁਆਰਿਕਾਸੁਭਗਸਰੁ
ਜੋਹਿਦਰਨਕਦੂਲਹਰਿਦੇਵ॥ਚਲੇਭਉ
ਰੀਭਉਰਾਧਾਸੋਂਕੇਹਰਿਧੇਲਲਗਾਵੈਸੇਵ॥
੧॥ਚਉਪਈ॥ਧੀਨਪੀਉਦੁਇਆਰਤਿਪੈ
ਜਾਏ॥ਮੋਨੇਇਕਬਿਨਹੂਧਿਪੁਮੀਨਰਹਾ
ਏ॥ਧੰਮੋਧਾਮਿਰਿਉਪਰਿਸਹੈ॥ਪੂਲ
ਭਾਪਿਸਿਉਛਿਪਾਤਿਹੋਇਰਹੈ॥ਕੋਊਆਨਕੇ
ਪਾਨੀਦੋਇ॥ਕੋਊਭਾਉਭਗਤਿਕਰਿਮਾਨਿ
ਰਖਿਲੋਇ॥ਜੋਆਪਿਕਾਪਿਆਸਾਹੋਇਜਾ

Digitized by Panjab Digital Library | www.panjabdigilib.org

ਵੈ॥ਤਉਬਨਕੇਮਿਰਗਨੀਰਕੋਦਿਖਲਾਵੈ॥ ੧੫੩
ਜਥਹੋਇਥੰਭਦ੍ਰਿਖਰਾਈ॥ਤਥਇੰਦ੍ਰਤਿਨ
ਕੇਕੌਰੈਸਹਾਈ॥੪੫॥ਦੋਹਰਾ॥ਜਹਾਂਅਨਿਤਿ
ਨਨਜਰਿਆਵਈਕੈਦਭੁਲਜਾਨਿਖਾਹਿੱ॥
ਜਿਨਕੈਪਨੁਮੈਤੋਖਹੈਤਿਨਕਭੀਕਛੁਨਾਹਿ॥
੧॥ਚਉਪਈ॥ਇੱਕਦਿਨਸਿੱਧਮਸੱਨਮੁਖਿ
ਤਿਨਆਇਆ॥ਦਿਖੁਰਿਆਅਜਿਤਾਸੁਜਨਾ
ਇਆ॥ਪੁਨਸਭਾਲਮਅਸਥਿਰਕੀਆ॥
ਘੇਗਦਉਰਿਆਇਆਗਾਲੀਆ॥ਤ੍ਰਿਆ

Digitized by Panjab Digital Library | www.panjabdigilib.org

ਤਾਮਿਉਬੇਨਤੀਕਰੀ॥ਸੋਪੀਆਸੰਗਤਿਹੈਜਰ
ਹਰੀ॥ਮੇਰੀਆਸਾਇਨਸਗਲਪੁਜਾਈ॥ਮੇ
ਹਿਅਭਿਲਾਖਾਰਹੈਨਕਾਈ॥ਮੋਹਿਖਾਵਾਵ
ਹੁਨਹਿਪੀਉਨਖਾਵਹੁ॥ਇਸਕੀਆਸਾਗੋ
ਬਿੰਦਪੁਜਾਵਹੁ॥੪॥੬॥ਦੋਹਰਾ॥ ਆਸਾਗ
ਤਿਨਕਿਦ੍ਰੋਹਧਾਰਿਮਾਰਿਕਰਿਜਨਮੇਸੋਇ॥
ਕੋਈਪ੍ਰੇਮੀਆਸਤੇਰਹਿਤਜੀਵਤਾਮ੍ਰਿਤਕ
ਹੋਇ॥੧॥ਚਉਪਈ॥ਤਉਸਿਖਨੇਜੋਰੇਦੋ
ਉਕਰਾ॥ਪੁਨਿਮਾਥਾਚਰਨਨਿਪਰਿਧਰਾ॥ਪ੍ਰ

Digitized by Panjab Digital Library | www.panjabdigilib.org

ਸਿਮਸਤਕਿਪੀਪੇਪਗੁਉਨਿਰਾਖਿਆ॥ਕੰ ੧੫੪
ਰਿ ਜੀਤੁਪਗੁਤਾਕੰਾਲਾਦਿਆ॥ਕਰੈਖੇਖ
ਨਯਹੁਪੂਛੁਹਲਾਵੈ॥ਪਗੁਗਹਿਰਹਾਨਯਨ
ਕੇਧਾਵੈਂ॥ਪੀਪੇਮਾਲਾਗਲਿਮਾਹਿਧਾਰੀ॥ਹ
ਰਿਕੈਭੁਜੇਨੂਹੈਅਪਿਕਾਰੀ॥ਕੀਓਧਿਣਾਇ
ਉਯਾਤਿਧੁੱਣਾਈ॥ਭਖਅਭਖਸਮਣਕਰਿ
ਖਾਈ॥੪੭॥ਚਉਪਈ॥ਚਰਨਪੀਪੇਤਿਸ
ਲਾਗਤੇਮਨਿਤਿਸੁਉਪਜਿਉਗਿਆਨੁ॥
ਹਿਸਾਕਰਮੁਦਹਿਨਾਕਰੈਜਿਉਤਿਉਪੇਖ

Digitized by Panjab Digital Library | www.panjabdigilib.org

ਪ੍ਰਾਨ ॥੧॥ ਚਉਪਈ ॥ ਪੁਨਿਪੀਪਾਨੁਆਗਿ
ਕਾਆਇਓ ॥ ਦਰਸਨਪਰਮਾਤਮਕਾਪਾਇ
ਓ ॥ ਜੈਸੀਕਾਉਸਕੀਮਾਨਿਆਈ ॥ ਵਿਸਪੂ
ਹੈਜੈਸੀਕਾਨੁਕਜਾਈ ॥ ਤਬਿਪਿਆਂਗ੍ਰਾਕੇਪੂਛਿ
ਓਜਾਈ ॥ ਕਹਾਨੁਆਗਿਕਾਜਹਜਾਨੋਰਾਈ
॥ ਜਾਕੀਪ੍ਰਤਿਮਾਤੁਮਪੂਜਪੁਨੋਹਾ ॥ ਤਿਸੇਜਾ
ਇਧਿਨਵੈਕਰਿਸੇਵਾ ॥ ਧਾਹਮਨਿਹਸੇਯਤ
ਵਹਿਤਾਹਿ ॥ ਨੁਆਗਿਕਾਆਹਿਮਹੇਨਪਿਆ
ਹਿ ॥੮॥ ਸੋਰਠਾ ॥ ਪੀਪਾਮਾਨਿਆਨੁਕਰਿ

Digitized by Panjab Digital Library | www.panjabdigilib.org

ਦਧਿਮਹਿਕੂਦਿਓਜਾਇ ॥ ਤਾਂਪਾਛੈਸੀਤਾਪ
ਰੀਅਨਿਮਾਂਹਿਧਿਸਦ੍ਹਾਸੁਧਦਾਇ ॥੧॥
ਚਉਪਈ ॥ ਸੁਕਧਗਿਤਿਸਜਾਇਣਲਾਗਾ ॥
ਪ੍ਰੇਮਭਰਰਸਨੈਂਭਨਿਰਹੇਪਾਗਾ ॥ ਪਾਨੀਪਰਸ
ਤਹਾਂਨਹੀਕਰੈ ॥ ਸਾਰਿਪਾਰਿਸਮੁੰਦ੍ਰਪਾਰਿਓ
ਤਰੈ ॥ ਕੰਚਨਕੇਬਹੁਮਹਲਅਪਾਰਾ ॥ ਜਰੇਜ
ਰਾਉਰਵਿਕੋਟਉਜੀਆਰਾ ॥ ਦੂਰੈਤੇਵਹਿਨਦ
ਰੀਆਏ ॥ ਮਨੁਤਨੁਸੀਤਲੁਹੋਏਦਿਖਾਏ ॥
ਧੁਜਾਂਤਾਂਪਰਿਆਤਿਸੁਹਾਏ ॥ ਮਣਿਕਕਲਸਿ

Digitized by Panjab Digital Library | www.panjabdigilib.org

ਗਵਿਮੰਡਲਦ੍ਹਾਏ॥੪੯॥ਸੋਰਠਾ॥ਹਰਿਕੇਮੰ
ਦਰਿਅਨੂਪਗਿਆਨੁਭਾਨਜਿਉਭਾਸਈ॥
ਸੀਤਿਅੱਰੁਤੇਜਸਰੂਪਾਦ੍ਰਿਸਟਿਖਰੇਤੇਰੁਖ
ਹੇਰ॥੧॥ਚਉਪਈ॥ਹਰਿਅੰਕਲਗਾਇਯਲਿ
ਭੁਜਸੁਖੁਲਾਇਆ॥ਰਖਿਅਪਨੋਕੇਂਧੇਗਿਭੈ
ਗਾਇਆ॥ਜਉਲਉਰਖਿਸਾਰਥੀਲਿਆ
ਵੈ॥ਹਰਿਪ੍ਰੇਮਬਧਸਿਆਗੈਹੋਇਦਾਵੈ॥ਸੋਰ
ਪਰਿਉਨਗਰਮਹਿਭਾਰੀ॥ਨਾਰਿਪੁਰਖਇਉ
ਬਾਤਿਬਿਚਾਰੀ॥ਕੋਈਤਗਤਿਹਰਿਦਰਸ

Digitized by Panjab Digital Library | www.panjabdigilib.org

ਨਿਆਇਓ ॥ ਤਿਸਦਰਸਨਪਿਆਸਗਰਿਧਿ
ਆਦਾਧਾਇਓ ॥ ਸ੍ਰੀਬਲਿਭਦ੍ਰਅਵਰੁਵਸੁ
ਦੇਵ ॥ ਉਠਿਦਉਰੇਜਨਪਾਇਉਭੇਵ ॥੫੦॥
ਦੋਹਰਾ ॥ ਮੂਰਖਲੋਕਨਜਾਨਹੀਹਰਿਸੰਤਜ
ਨਪ੍ਰਭਤਾਉ ॥ ਜੋਇਕਪਗਿਗਰਿਪੈਖੁਦੇਤੌਹ
ਰਿਸਉਪਗੁਆਗੈਆਉ ॥੧॥ ਚਉਪਈ ॥
ਪੀਪਾਦਰਸਨੁਦੇਖਿਅਘਾਇਆ ॥ ਦਉਰਿ
ਚਰਨਪਰਿਆਘਾਲਾਇਆ ॥ ਸੀਤਾਆਗਏ
ਧਾਅਪਗਿਲਾਗੀ ॥ ਮਸਤਕਿਚਰਨਪਾਰਿ

ਅਨੁਰਾਗੀ॥ਹਰਿਹੀਐਸੇਲਾਇਏਪੀਪਾਉਠਾਇਆ
॥ਮੁਖਪਗੁਸਾਰਿਗਖਿਪਰਿਧੈਠਾਇਆ॥ਧ
ਲਾਟਉਸੀਤਾਗੋਰਿਉਠਾਈ॥ਜੁਇਪਰਿ
ਸਭਿਕਰਿਗਖਿਪਰਿਧੈਠਾਈ॥ਪ੍ਰੇਮਕੀਲਿ
ਲਾਅਪਰਅਪਾਰਾ॥ਤਾਹਿਉਚਨੀਚਕਾਨ
ਹੀਧਿਚਾਰਾ॥੫੧॥ਦੋਹਰਾ॥ਆਨਿਉਤਾਰ
ਨਾਰਿਧਰਗਜਿਹਿਰੂਕਮਨਿਕੋਧਾਮੁ॥ਦੇਖੈ
ਪ੍ਰੇਮਕਮਾਲਾਫੂਕੀਧਿਸਮੈਹੋਇਗਈਥਾ
ਮ॥੧॥ਚਉਪਈ॥ਐਸੈਸੋਠਾਕੁਰੁਰਾਗੀਤੁ

Digitized by Panjab Digital Library | www.panjabdigilib.org

ਰਾਰੀ॥ਜੋਤੀਨਭਵਨਕੇਆਹਿਅਧਾਰੀ॥ਸ
ਗਲਿਲੋਕਤਿਸੁਤਜਾਪਿਤੁਖਪਾਵੈ॥ਸਭਦੇਹੀ
ਦੇਹਤਿਸੈਧਿਆਵੈ॥ਜਾਕੀਂਆਗਇਆਤ੍ਰਿਭਵ
ਨਚਲਾਇਆ॥ਤ੍ਰਿਗੁਨਅਤੀਤਕੋਜਿਨਧਿਰ
ਮਾਗਇਆ॥ਸੋਭੁਗਤਿਭਾਗਇਪ੍ਰੇਮਅਧਿਕਾਰੀ॥
ਭੁਗਤਿਨਕੀਤਿਨਸੇਵਾਧਾਰੀ॥ਸਭਕੋਈਤਾ
ਕੇਪ੍ਰੀਤਮੁਜਾਨੈ॥ਸੋਪ੍ਰੀਤਮਪ੍ਰੇਮੀਹੀਵਹਿਆ
ਨੈ॥੫੨॥ਦੋਹਰਾ॥ ਜੋਠਾਕੁਰਗਤਿਹੋਲੋਕਕੇ
ਸਭੋਕਆਪਕਰਿਕੀਨ॥ਸੋਂਆਗਿਆਕਾ

Digitized by Panjab Digital Library | www.panjabdigilib.org

ਗੀਤਗਤਿਕੇਆਗਿਨਿਸਿਰਹੈਅਧੀਨ ॥੧॥
ਚਉਪਈ ॥ ਜਬਸੁੰਦਰਰਸਨੁਪਰਸਨੁਪੀਪੇਖੀ
ਆ ॥ ਮਨਿਤਨਿਸਗਲਤਿਤਾਸਿਮਾਹਿਦੀਆ
ਸੁਪਨਰਹੀਜਗਤਿਦਿਉਹਾਹੂ ॥ ਅਨਹਾਰਿਓ
ਆਨਿਗਰਿਖਰਾਸੁਧਾਰੂ ॥ ਜਬਅੰਦਰਿਪੈਠਿਉ
ਤਬਬੁਧਿਆਖੀ ॥ ਕਹੁੰਤੁਅਬੋਟਿਨਗਰਿਕੇਰਾ
ਖੀ ॥ ਤਬਉਨਿਗਰਿਪਹਿਬੇਨਤੀਕਰੀ ॥ ਅਨੁਤ
ਨੁਪਨੁਸਬੁਤੋਰੈਆਹਮੀ ॥ ਜਬਤੂਅਰੇਸਾਧੂ
ਸਿਧਾਂਦੀਨੀ ॥ ਤਬਅਮਤਾਬੋਟਿਤੂਆਗੀਕੀ

Digitized by Panjab Digital Library | www.panjabdigilib.org

ਨੀ ॥੫੩॥ ਦੋਹਰਾ ॥ ਏਹੁਜੀਉਪਿੰਡੁਤੇਰਾਪ੍ਰ ੧੫੮
ਭੁਮੇਰਾਕਛੂਨਾਹਿ ॥ ਪੁਜਿਤੇਰੀਏਹੁਭੁਦਿਹੈਰਾ
ਖੇਸਰਨੀਮਾਹਿ ॥੧॥ ਚਉਪਈ ॥ ਠਾਕੁਰਕਹੀ
ਪੀਪੇਸੋਬਾਤਾ ॥ ਤੂੰਭਗਤਿਮੈ ਹੈਯਹੋਗਿਆਤ
ਜਿਨਕੇਭੇਦਭਾਉਮਾਨਿਹੋਈ ॥ ਸੋਏਹੁਬਿਉ
ਹਾਰੁਕਰਤਿਹੈਸੋਈ ॥ ਜਿਨਏਕਬਾਰਮਨੁਦੇ
ਡਾਰਾ ॥ ਸੋਕਿਆਜਾਨੈਏਹੁਬਿਉਹਾਰਾ ॥
ਬਾਂਹਿਪਕਰਿਆਸਨਿਬੈਠਾਰਾ ॥ ਅਤਿਸੁਖੁ
ਪਾਇਆਅਪਰਅਪਾਰਾ ॥ ਜੈਸੀਸੇਆਨਿਮ

ਰਿਕਵਿਹੂਰਗੀ ॥ ਸੋਗਲਤਿਭਈਊਰੇਨਪੀਤਰੀ
॥੫੪॥ਦੋਹਰਾ॥ ਸੋਲਹਸਹੈਸਠਕਰਾਨੀਆ
ਜੁਰਿਆਈਹੋਇਪਾਤਿ ॥ ਦਰਸਨੁਦੇਖਤਿਪ
ਰਿਪਰੀਪਰਦਹੂਨਾਕਰਿਜਾਤਿ ॥੧॥ਚਉਪ
ਈ ॥ ਇਹੁਮਾਇਆਠਾਕੁਰਕੀਜਾਪੈ ॥ ਜੇਅਨੇ
ਕਭਾਂਤਿਹਰਿਥਾਪਉਥਾਪੈ ॥ ਖਿਨਮੈਤੀਨਭ
ਵਨਉਪਜਾਵੈ ॥ ਖਿਨਮੈਕੋਟਿਕਲਪਧੀਤਾਵੈ ॥
ਖਿਨਮੈਨਿਰੰਕਾਰਗਨਿਰਧਾਨ ॥ ਖਿਨਮੈਸਕਲ
ਬਿਕਾਰਉਪਾਨ ॥ ਖਿਨਮੈਉਪਤਿਕਰੈਕਰਾਵੈ ॥

Digitized by Panjab Digital Library | www.panjabdigilib.org

ਖਿਨਮੈਪਰਲੋਕਰੈਸੁੰਨਸਮਾਵੈ॥ਖਿਨਮੈਤੁ ੧੫੯
ਛਮਾਖਿਨਮੈਅਸਥੂਲਾ॥ਕੋਇਨਜਾਨੈਤਾ
ਕੀਲੀਲਾ॥੫੫॥ਸੋਰਠਾ॥ ਇਹੁਮਾਇਆ
ਅਗਿਆਨੁਪਰਜੰਤੂਹੈਅਗਿਆਨੁਦ੍ਰਿਸਟਿ
ਦ੍ਰਿਸਟਾਇ॥ਹਰਿਬਿਚਾਰਉਚੀਨਗੁਰਜਿਉਹ
ਰਿਚਰਚਾਇਦੁਨਾਇ॥੧॥ਚਉਪਈ॥ਜੋਮੈ
ਸੋਪੀਪੇਮਨਿਹੋਈ॥ਗੁਰਪਾਸੋਂਪੂਛੀਥੀਸੋਈ॥
ਇਹੁਨਿਰਵਾਰਗਤਿਹੋਇਸਭਗੱਈ॥ਸੋਸਭ
ਕਾਅਨਪਰਗਾਸੁਭਈ॥ਹੁਕਮਾਨਿਪੂਛੈਮੀਜਾ

Digitized by Panjab Digital Library | www.panjabdigilib.org

ਕੇਰਾਇ॥ਤੁਮਸਭੁਧ੍ਯਾਵਿਭੀਤਰਿਰਿਦੈਸਭਆਇ॥
ਜਿਜਅਸਥਾਨਕਹਾਹੈਤੇਰਾ॥ਤਾਕੋਸੂਅਸ੍ਰਿਰ
ਤੈਮਨੁਮੇਰਾ॥ਮਨਿਮੈਸਭਸ੍ਰਿਤਗੀਕੋਲਾਗ
ਹੁ॥ਮਨੁਤਨੁਅਪਨਾਦੇਗਿਸਿਪਾਗਹੁ॥ਪਦ॥
ਕੇਦਾਰਾ॥ ਸਰਬਬਿਆਪਕਏਕਰਸਬੇਦ
ਭਾਉਕਹੁਨਾਹਿ॥ਕੀਟੀਬ੍ਰਹਮਆਆਵਿਲੇ
ਸਭਬ੍ਰਹਮਸਭਨਆਹਿ॥੧॥ਚਉਪਈ॥
ਇਹੁਤਉਤੁਬੀਚਾਰਿਜਿਨਮਨਿਪਰਗਾਸਾ॥ਤਾ
ਕੇਦੂਤੀਆਭਾਉਨਭਾਸਾ॥ਸੋਈਸਈਮੀਤ

Digitized by Panjab Digital Library | www.panjabdigilib.org

ਪਿਆਰੇ ॥ ਸੋਈ ਸਾਧੂ ਸੋਈ ਗਿਆਨੀ ਸਾਰੇ ॥ ਸੋ
ਮਮ ਰੂਪ ਪੈ ਹੈ ਰੁਕਮਨ ਰਾਨੀ ॥ ਇਹੁ ਗੁਹਜ ਕਹਾਂ
ਨੀ ਵਿਰਲੇ ਜਾਂਨੀ ॥ ਤਾ ਮੈ ਨਿਜ ਅਸਥਾਨ ਹੈ ਹ
ਰਿ ॥ ਨ੍ਰਿਗਰ ਸਨਾਗੀ ਆਕਾਰ ਨ ਬਿਕਾਰ ॥ ਤ
ਹਾਂ ਸੰਤ ਮੇਰੋ ਪਰਗਾਸਾ ॥ ਮਮ ਦਾਸਿ ਸਾਗ ਪਿਸੈ
ਸਾਧਨ ਦਾਸਾ ॥ ੫੭ ॥ ਦੋਹਰਾ ॥ ਨਿਜ ਅਸ
ਥਾਨ ਮੇ ਚਾਰਿ ਹੈ ਸਾਧ ਸਰੀਰ ਮਾਹਿ ॥ ਰੋਮ ਰੋ
ਮ ਮਹਿ ਰਗ ਚਿਰ ਹੋਮੈ ਧਿਆਨਾਂ ਦਰਸਾਇ ॥੧॥
ਚਉਪਈ ॥ ਚਹੁ ਅਸਥਾਨ ਪ੍ਰਤਛ ਦਿਖਾਊ ॥

Digitized by Panjab Digital Library | www.panjabdigilib.org

ਸਭੁਧਾਰਿਮੈਪ੍ਰਤਨ੍ਹੁਰਹਾਊ॥ਸਾਧੜਿਸਾਇਮ
ਹਿਰੂਇਤਿਨਭ੍ਰਾਸਾ॥ਜਾਗਤਿਸੁਪਨਮਹਿਧੂ
ਰਮਾਯਿਲਾਸਾ॥ਜਾਕੀਓਰਿਦੈਅਕਾਰਿਤਾਕੈ
॥ਆਪਨਿਆਨਿਰਾਰਿਕਾਰਿਸਾਕੈ॥ਰਸਨਾਮੈ
ਸਦਾਰਹਾਊ॥ਮੈਰੀਸਭੁਕਨ੍ਹੁਕੋਰੇਕਰਾਊ॥
ਹੀਇਆਹਿਪ੍ਰਕਾਸਸਰੂਪੀ॥ਗਾਵਹਿਹਉਰੂ
ਪਅਰੂਪੀ॥੫੮॥ਦੋਹਰਾ॥ਚਰਨਕਵਲਜੋ
ਸਾਧਕੇਮਕਰੰਦਸਿਉਭਰਪੂਰ॥ਜੈਮਾਧਿਕ
ਰਿਹੋਇਪ੍ਰੇਮਬਾਸਿਹੋਤਨਤਿਨਤੇਦੂਰਿ॥੧॥

Digitized by Panjab Digital Library | www.panjabdigilib.org

ਚਉਪਈ॥ ਸਾਧਚਰਨਜੋਸੇਵੈਕੋਈ॥ ਵਿ
ਨਸਹਿਆਇਪਰਾਪਤਿਹੋਈ॥ ਸਾਧਚਰਨਿ
ਚਰਨਾਮ੍ਰਿਤੁਪਾਵੈ॥ ਤਤਕਾਲਿਮਨਿਸਿਧਿ
ਹੋਇਆਵੈ॥ ਸਾਧਚਰਨਜੋਧਰੈਧਿਆਨੁ॥ ਤੁ
ਰਤੁਹੀਤਾਂਕੋਮਿਲੈਭਗਵਾਨੁ॥ ਸਾਧਚਰਨ
ਜੋਰਾਖੈਮਾਥਾ॥ ਪਰਮਤਿਚਰਨਸੋਹੋਇਸਨਾ
ਥਾ॥ ਜਿਹਜਿਹਿਸਾਧਚਰਨਨਿਅਉਧਾਰੈ॥ ਕੋ
ਟਿਤੀਰਥਵਾਧਰਿਪਰਿਵਾਰੈ॥ ੫੮॥ ਦੋਹਰਾ॥
ਸਾਧਚਰਨਕੀਆਸਮੋਹਿਅਹਿਨਿਸਿਧ

Digitized by Panjab Digital Library | www.panjabdigilib.org

ਰਿਓਪਿਆਨੁ॥ਤਾਤੁਬਿਲਾਸਕੇਕਾਰਨੇਨਾ
ਰਢਿਓਧਿਧਾਂਨ॥੧ ॥ਚਉਪਈ॥ਪੁਨਅਨ
ਕਪੂਰਕਾਰਪ੍ਰਸਾਦਿਅਪਾਰੀ॥ਪੀਪੇਭੁਗਾਏਹਰੀ
ਭੁਗਾਰੀ॥ਸਾਤਿਦਿਵਸਲਉਲੀੱਲਾਠਾਨੀ॥
ਤਾਕੀਉਪਮਾਕਿਨੈਨਜਾਨੀ॥ਪ੍ਰੇਮਪ੍ਰਵਾਹਿਜਿ
ਹੱਪਾਇਮਾਹਿਆਵੈ॥ਸੇਵਕਸੁਭਾਉਬਿਲਾ
ਹੈ॥ਏਕੈਏਕਆਪਿਦਰਸਾਵੈ॥ਭੇਦਭਾਉ
ਉਠਿਨਦਰਿਨਆਵੈ॥ਜਥਾਬਿਧਿਦਿਆਕੀਪ੍ਰ
ਭੁਆਗਿਆਦੀਨੀ॥ਤਦਪੀਪੇਨੇਬੇਨਤੀਕੀ

Digitized by Panjab Digital Library | www.panjabdigilib.org

ਸੋ॥੬੦॥ਦੋਹਰਾ॥ ਰੋਹਰਿਖਮਨੁਗਯਾਗਰ
ਭਾਇਉਨੈਨਜਲਸੋਂਪੂਰ॥ਕਰਿਚਰਨਕਮ
ਲਪਰਿਗਾਖਿਕੈਕਹੈਏਗਰਿਕੁਰੈਨਡੂਰਿ॥੧
॥ਚਉਪਈ॥ ਤੂੰਠਾਕੁਰਮੈਤੇਰੋਦਾਸੁ॥ਮੋਹਿ
ਈਹਾਂਹੀਰਾਖੋਚਰਨਾਪਾਸ॥ਜਉਪੀਪਾਤੂੰਈ
ਹਾਰਤੈ॥ਤਉਸਕਲਲੋਕਮੈਸੋਤੂੰਭਕਹੈ॥
ਪੀਪਾਜਾਇਭੁਗਤਿਨਦਪਮਹਿਤੂੰਧਾ॥ਹਰਿਤੇ
ਟਿਓਨਾਹੀਯੋਰੈਅਜੁਧਾ॥ਲੇਹੂੰਪਾਅਧਿਪ
ਰਿਪਰਿਜਾਈਐ॥ਭਾਉਭਗਤਿਹਰਿਸਗ

Digitized by Panjab Digital Library | www.panjabdigilib.org

ਲਿਖ੍ਰਿਦੂਣੀਐ ॥ ਤਬੁਆਗਿਆਪਾਇਓਨਿ
ਸਿਧਾਏ ॥ ਪੀਪਾਸੀਤਾਂਦੋਊਬਾਹਰਿਆਏ ॥
੬੧ ॥ਦੋਹਰਾ॥ ਲੋਕਦੁਆਰਿਕਾਨਗਰਕਾ
ਕਉਤਕਿਦੇਖੈਆਇ ॥ ਦੰਪਤਿਨ੍ਦਪਿਤੇਨੀਕ
ਟੇਸਾਗਤਿਰਿਦ੍ਵੈਸਧੀਤਾਂਗਾਇ ॥੧॥ ਚਉਪਈ
॥ ਪ੍ਰੇਮਮੋਸੰਪੀਪਾਹੂਕਿਆਰਗੇ ॥ ਸੁਹਕਪਾਨ
ਜਿਉਬਹਿਆਰਹੇ ॥ ਪਗਾਲਭੁਪਜਗਾਲੇਜਾ
ਵੈ ॥ ਸੀਤਾਂਸਹਿਤਤਹਾਉਠਿਧਾਵੈ ॥ ਨਿਰਖਾਸੀ
ਪੁਰਖਦੇਵੈਦੋਊਨਾਰੀ ॥ ਇਹੁਜਗੁਆਤਮੁਤਿਨ

Digitized by Panjab Digital Library | www.panjabdigilib.org

ਦੇਇਭਿਖਾਰੀ॥ਜਗਮਹਿਬਿਰਕਤਿਫਿਰ ੧੬੩
ਹਿਸੋਜਾਨ॥ਅਪਨਾਆਪਿਤਿਨਸਭੁਜਗੁਮਾ
ਨਾ॥ਦੁਤੀਆਭਾਉਤਿਨਗਾਇਉਬਿਲਾਈ॥ਜਿ
ਨਪਰਮਾਤਮਅਪਰਚਾਪਾਈ॥੬੨॥ਦੋਹਰਾ॥
ਪਰਮਾਤਮਆਤਮਏਕੂਹੈਏਕੋਭਗਤਿਅਕਾਰਿ
॥ਤ੍ਰਿਭਵਨਏਕਾਜੋਤਿਹੈਜੇਤਾਇਹੁਪਸਾਰਿ॥
੧॥ਸੋਰਠਾ॥ਬਹੁਬਿਧਿਭਾਨਿਕਪ੍ਰਕਾਰਪੀਪ
ਜੁਹਰਿਸੇਂਕਰਹੈ॥ਕ੍ਰੀੜਾਕਰੀਅਪਾਰਕਹੇਨੀਕੇ
ਪੂਰਨਕਰੀ॥੬੩॥ਪਰਚੀਪੂਰੀਹੋਈ॥੯॥

Digitized by Panjab Digital Library | www.panjabdigilib.org

੧ੴਸਤਿਗੁਰਪ੍ਰਸਾਦਿ

ਪਰਚੀਆਸੈਣਜੀਕੀਆ॥੧॥ਚਉਪਈ॥
ਸੈਣਨਾਈਕਾਸੁਨਹੁਇਤਿਹਾਸੁ॥ਜਿਉਤਿ
ਸੁਪ੍ਰੇਮਭਾਇਉਪਰਗਾਸੁ॥ਸਾਧਸੰਗਤਿਮ
ਹਿਅਹਿਨਿਸਿਜਾਵੈ॥ਹਰਿਚਰਨਾਸੇਪ੍ਰੀਤਿ
ਲਗਾਵੈ॥ਨੁਹਾਕੁਣਾਧਾਰਤਾਹਰਿਕੀਹੋਈ॥
ਸ੍ਰਵਨਕਰੈਪ੍ਰੇਮਸੈਸੋਈ॥ਜੇਵਹਿਸਾਧੋਕੇ
ਸੁਨਿਪਾਵੈ॥ਜਾਇਭਾਉਕਰਿਗ੍ਰਹਿਮਹਿਲਿ

Digitized by Panjab Digital Library | www.panjabdigilib.org

ਸੈਨੁ ਜੀ

Digitized by Panjab Digital Library | www.panjabdigilib.org

Digitized by Panjab Digital Library | www.panjabdigilib.org

ਆਵੈ॥ਚਰਨਧੋਇਚਰਨਾਮ੍ਰਿਤੁਲੇਵੈ॥ਇਤ ੧੬੮
ਤੇਧ੍ਯਾਹਰਿਸਾਧੰਸੇਵੈ॥੧॥ਦੋਹਰਾ॥ਜਧੂਵਿ
ਤਤੇਧ੍ਯਾਹਰਿਸੇਵਈਸਾਧਚਰਨਕੇਈਲੋਗ
॥ਕਾਰਜੁਤਾਂਕੇਤਧੁਸਰੇਲੋਖੇਮਸਦਾਧਿਜੋਗੁ॥
੧॥ਚਉਪਈ॥ਜਉਲੋਖੇਮਹਿਦ੍ਰਰਤੇਧ੍ਯਾਨੀ॥
ਤਿਸੁਪ੍ਰੇਮਕੇਲੇਸੁਨਹੀਅਗਿਆਨੀ॥ਲੋਖੇ
ਮਹਿਹੈਇਹੁਜਗੁਸਾਗਾ॥ਪ੍ਰੇਮਨੇਲੋਖੇਕੈਕੀ
ਚਾਗ॥ਜਉਲਉਇਸਕੇਗਣਤੀਅਹੈ॥ਪ੍ਰੇ
ਮਨਤਿਨਕਧ੍ਯਾਨਿਮਹਿਰਹੈ॥ਜਧਹਿਪ੍ਰੇਮ

Digitized by Panjab Digital Library | www.panjabdigilib.org

ਇਸਧਾਣਿਮਹਿਆਇਬਸੈ ॥ ਤਬਲੇਖਜਾ
ਇਅਲੇਖਾਰਸੈ ॥ ਅਲੇਖਪੁਰਖਮਾਗਿਸੋਮਿ
ਲਿਜਾਈ ॥ ਜਿਨਲੇਖੇਕੀਸਭੁਬਾਤਿਤੁਕਾ
ਈ ॥੨॥ ਦੋਹਰਾ ॥ ਸਭਕੇਸਿਰਿਪਰਿਲੇਖੁ
ਹੈਪ੍ਰਭੀਡਾਰਿਆਸੋਇ ॥ ਤਉਪ੍ਰਭੀਕੇਸਿਰਿ
ਪਰਿਰਹੈਜੁਉਪ੍ਰੀਤਮਸਿਰਿਹੋਇ ॥੧॥
ਚਉਪਈ ॥ ਸੋਨੈਸਾਧਸੰਗਤਿਜਾਬਿਧਿਪਾਈ
ਤਿਨਤੇਤਿਸਕੋਏਹੁਮਤਿਆਈ ॥ ਇਹੁਜ
ਤੁਮਗਲਿਯਿਖੈਬਿਉਹਾਰਾ ॥ ਆਤਮਤਿਸ

Digitized by Panjab Digital Library | www.panjabdigilib.org

ਤੇਆਪਹਿਨਿਆਰਾ॥ਸਾਰਿਅਸਾਰਿਮਿਲੈਕੋ ੧੬੫
ਜਾਨੈ॥ਕਰਿਧਿਯੇਕਸੋਨਾਹਪਰਿਛਾਨੈ॥ਅਹਿ
ਨਿਸਿਚਿਤਅਨਮਾਹਿਰਹੈ॥ਦੇਖਸਾਧਸੰਤਿ
ਨਸੇਕਹੈ॥ਜਉਲਉਇਹੁਚਿਤਾਨਗਿਜਾਈ॥
ਤਉਲਉਇਸਕੋਚੈਨਨਪਾਈ॥੩॥ਦੋਹਰਾ॥
ਜਿਨਕੇਚਿਤਾਰੋਗੁਹੈਤਿਨੈਨਸੁਖਕੇਲੇਸੁ॥
ਇਕਚਿਤਾਚਿਤਾਕਰਹਿਇਕਚਿਤਾਗਿਆ
ਨਪ੍ਰਵੇਸੁ॥੧॥ਚਉਪਈ॥ਇਕਦਿਨਸਾਧੂ
ਤਿਸਗ੍ਰਿਹਿਆਇਆ॥ਅਧਿਕਪ੍ਰੇਮਸੋਂਤਾਂ

Digitized by Panjab Digital Library | www.panjabdigilib.org

ਕੇਤੜਾ ਆਇਆ ॥ ਕਰਿ ਪੁਜਾ ਤਿਨ ਬੇਨਤੀ ਕਰੀ ॥ ਸੋ
ਅਜਾਇ ਜਿਉ ਜਾਇੰਨ ਜਰੀ ॥ ਇਹੁ ਦ੍ਰਿਸਟਿ
ਮਾਹਿ ਜੋ ਦੀਸੈ ਸਾਰਾ ॥ ਤਿਹ ਕਉਨ ਸਾਰਿ ਕਿਆ
ਆਹਿ ਅਸਾਰਾ ॥ ਹਿ ਪ੍ਰਭੁ ਮੋ ਕੋ ਦੇਹਿ ਬਤਾਈ ॥ ਅ
ਹਿਨਿਸਿ ਮਨ ਮੈ ਚਿਤਰ ਹਾਈ ॥ ਜੋ ਸਾਰਿ ਅਸ
ਰਿ ਮੈ ਤੁਨਿ ਪਾਵੈ ॥ ਛਾਡਿ ਅਸਾਰਿ ਸਾਰ ਚਿਤ
ਲਾਵੈ ॥੪॥ ਦੋਹਰਾ ॥ ਸਾਧ ਚਰਨ ਪਰਸੁ ਆਰ
ਬੀਧ੍ਯਨ ਜਿਉ ਚਰਖੈ ਆਇ ॥ ਦਾਤੁ ਮਿਟਾਵਹਿ
ਜੀਅ ਕਾ ਅੰਮ੍ਰਿਤੁ ਕੋ ਅਚਵਾਹਿ ॥੧॥ ਚੌਪਈ ॥

Digitized by Panjab Digital Library | www.panjabdigilib.org

ਸਾਧਅਹੇਜੇਪ੍ਰੇਮਘਘੇਕੀ॥ਜਾਨਤਿਹੈਵ੍ਹਹਿਸ
ਤੁਕੇਜੀਅਕੀ॥ਇਵ੍ਹਤਿਸੌਕੇਕਹਿਓਸਭਸ੍ਰਾ
ਈ॥ਧਿਖਿਆਧਿਖਸਭਜਾਨੈਤ੍ਰਾਈ॥ਤਿਸੈ
ਤਿਆਗਿਕਰਿਐਮ੍ਰਿਤੁਪਾਨੁ॥ਛਿਮਾਆਦਿ
ਕੈਪਰਮੁਧਿਖਿਆਨ॥ਤਪਸਾਗਰ੍ਹਿਅਸਾਗਿਧੂ
ਲਿਓਰਹੈ।ਜਾਨਿਅਧਿਕਾਰੀਤੇਂਕੋਕਹੈ॥ਰਾਜਾ
ਜਨਕਕੋਜੌਮੁਨਿਆਖੀ॥ਤਾਕੀਓਨਿਨੇਕੀਨੀਸਾ
ਖੀ॥ਪ॥ਦੋਹਰਾ॥ ਸਧਾਰਿਮੁਪਗਸਿਰੂਪਰ
ਸਿਧਾਸਿਧਿਖੈਸਭਜਾਨਿਤਿਆਗੁ॥ਛਿਮਾ

Digitized by Panjab Digital Library | www.panjabdigilib.org

ਮਰਜਿਉਚਾਇਆਸੰਤੋਖੁਸਤਿਬੋਲਾਨਿਅੰਮ੍ਰਿ
ਤੁਲਾਹੁ ॥੧॥ **ਚਉਪਈ** ॥ ਮੈਨਕਗੈਗੇਇਗਬਿ
ਬਿਆਜੇਈ ॥ ਜੈਕੈਸੇਤਜਿਸਕੈਸੋਕੋਈ ॥ ਜੋ
ਇੜੀਆਕੈਂਮੁੰਦਰਖਾਈ ॥ ਤਉਪ੍ਰਾਨਕੈਅੰਤਰ
ਇਜਾਈ ॥ ਜਉਪ੍ਰਾਨਨਕੈਪਰੇਗਨਆਸਾ ॥ ਤਉਰਿ
ਦੁਮਨਮਹਿਕੈਰੇਬਿਲਾਸਾ ॥ ਮਨਿਮਹਿਫੇਰਿ
ਤਜੀਨਗੀਜਾਈ ॥ ਤਿਹਿਤਜਿਜਾਉਬਿਖੁਤਜੀ
ਨਗੀਜਾਈ ॥੬॥ **ਦੋਹਰਾ** ॥ ਜਬਲਗੁਮਨਮ
ਹਿਕਅਨਾਤਬੁਲਗੁਰਏਖੁਅਰਭਾਗੁ ॥ ਜੋਇ

Digitized by Panjab Digital Library | www.panjabdigilib.org

ਨਿਰਕਾਮੁਬਿਰਾਜੀਐਤਾਂਪ੍ਰੀਤਮਅਰਧੀਐਲਾ ੧੬੭
ਗੁ॥੧॥ਚਉਪਈ॥ਪੁਤ੍ਰਕਲਤ੍ਰਮਿਤ੍ਰਧਿਉਹਾ
ਰਾ॥ਕਰਮੁਧਰਮੁਜਗਤਿਆਚਾਰਾ॥ਸੁਖਸੰਪੈ
ਸਗਲੀਜੋਆਹੀ॥ਏਹੁਲੋਕਦੋਨੋਜਗਮਾ
ਹੀ॥ਯੂਹਮਾਇਆਦਿਕੀਟਲਉਜੋਈ॥ਰੂਪਨਾ
ਮਗੁਨਪਰੇਜੋਕੋਈ॥ਲਘੁਦੀਰਘਜੋਦੋਇ
ਦਿਖਾਈ॥ਸਭਅਸਾਰਹੈਮੈਨਭਾਈ॥ਹੈਨਹੀ
ਪਰਤਛਿਦਿਖਾਵੈ॥ਸੁਪਨਪਦਾਰਥਜਿਉਦ
ਰਸਾਵੈ॥੭॥ਦੋਹਰਾ॥ ਤਤੁਆਤਮੁਨਿਰਮ

Digitized by Panjab Digital Library | www.panjabdigilib.org

ਲੁਸਾਗਰਿਹੈਸਭੁਪ੍ਯਾਰਿਜੋਤਿਪਰਗਾਸੁ॥ਤਾਂਕੀ
ਸਤਿਆਇਕੈਇੜ੍ਹੀਕਰੈਗੈਬਿਲਾਸੁ॥੧॥
ਚਉਪਈ॥ਆਤਮਨਿਰਮਲੁਸਾਗਰਿਧਿਰਜੋ
॥ਸਭੁਪ੍ਯਾਰਿਪੂਰਨਛਬਿਤਿਸੁਛਾਜੈ॥ਪ੍ਯਾਰਿ
ਮਹਿਭੂਤਿਬਿਨਸਿਸਭੁਜਾਵੈ॥ਜਲਤਰੰਗ
ਜਿਉਜੱਲਹਿਸਮਾਵੈ॥ਆਤਮਤਿਵੈਮੋਹਉਪ
ਭਾਈ॥ਬਿਸੁਲਹਰੀਬਹੁਬਹੁਉਪਜਾਈ॥
ਜਿਉਤਰੰਗਉਠਹਿਤਹਿਸਾਗਰ॥ਸਾਰਸਰੂ
ਪਆਤਿਤਿਉਪਜਿਆਗਰ॥ਕਰਿਕ੍ਰੀੜਤਾਮ

Digitized by Panjab Digital Library | www.panjabdigilib.org

ਹਿ ਮਿਲਿ ਜਾਵੈ ॥ ਤਜੇ ਸਰੂਪ ਅਸਾਰ ਕਹਾਵੈ ॥ ੧੬੮
੮ ॥ ਦੋਹਰਾ ॥ ਆਤਮ ਨਿਰਮਲ ਤਾਸੁ ਤੇ ਤਾਂ ਕੇ
ਜਗਤਿ ਬਿਕਾਰ ॥ ਰੂਪ ਨਾਮ ਗੁਨ ਸਕਲਿ ਕੂ
ਤਾਂ ਤੇ ਕਹੈ ਅਸਾਰ ॥੧॥ ਚੌਪਈ ॥ ਸੋ ਰੂਪ
ਨਾਮ ਤਾਂ ਤੇ ਨਹੀ ਨਿਆਰਾ ॥ ਏਕ ਆਤਮ ਕੋ ਏਹੁ
ਪਸਾਰਾ ॥ ਜਬੁ ਸਾਧਨ ਏਹੁ ਪੁਨਾਈ ॥ ਤਬ ਸੋ
ਨ ਭਗਤਿ ਨਿਸਚੈ ਮਨਿ ਆਈ ॥ ਰੂਪ ਨਾਮ ਗੁ
ਨ ਰਹਿਤ ਬਿਚਾਰੈ ॥ ਏਕ ਆਤਮ ਸਭ ਰੂਪ ਨਿ
ਹਾਰੈ ॥ ਦੂਤੀ ਆ ਭਾਉ ਮਨ ਹਿ ਮਿਟਿ ਗਇਆ ॥

Digitized by Panjab Digital Library | www.panjabdigilib.org

ਸਗਲਿਜਗਤਿਭ੍ਰਾਇਓਏਕੈਮਾਇਆ॥ਸਾਧ
ਸੰਗਤਿਸਿਉਅਤਿਰੁਚਿਮਾਨੈ॥ਲਭਅਸ
ਥਾਨੁਤਾਹਿਕੋਜਾਨੈ॥੯॥ਦੋਹਰਾ॥ਰੂਪਨਾਮਗੁ
ਨਜਗਤਿਕੋਜਾਨਿਆਸਗਲਿਅਸਾਰਿ॥ਤਾ
ਹਿਪਛਾਨੈਮਾਨਿਮਾਨਿਆਪਰਮਾਤਮਸਾਰਬੀ
ਚਾਰਿ॥੧॥ਚਉਪਈ॥ਕਰੈਸਕਲਿਬਿਦ
ਸਸਾਂਪੇਕੀਸੇਵਾ॥ਸਭੁਧਾਰਿਪੂਜੈਅਲਖਅ
ਭੇਵਾ॥ਹੋਇਰੈਨਰਾਜਾਪਹਿਜਾਂਵੈ॥ਤਾਕਰੁਸ
ਜੋਕਾਂਕਹਿਲਾਂਵੈ॥ਤਨਿਓਸਕਾਂਪ੍ਰਾਲਭੁਪਅ

Digitized by Panjab Digital Library | www.panjabdigilib.org

ਧੀਨ॥ਮਨੁਰਹੈਆਤਮਰਸਭੀਨਾ॥ਤਨੁਤਿ
ਸਜੁਆਇਰਾਜੇਕੋਸੇਵੈ॥ਅਨਨੀਭਾਉਰੂਸ
ਰਾਦੇਵੈ॥ਤ੍ਰਿਗੁਣਅਤੀਤਅਵਸਥਾਪਾਈ॥
ਜੀਵਨਮੁਕਤਿਕੋਸੈਨਸੁਣਾਈ॥੧੦॥ਦੋਹਰਾ॥
ਜੀਵਨਮੁਕਤਿਹੈਸਾਧਜਨਤਿਨਕਾਰਿਕੈਰੋਯ
ਉਗਾਰ॥ਜਿਹਆਸ੍ਰਮਮਾਹਿਵੈਰਹੇਆਨੋਧਰ
ਜਿਜਿਉਧਾਰ॥੧॥ਚੌਪਈ॥ਇਕਦਿਨਸ
ਧਨਾਭਗਤੁਗਿਆਨੀ॥ਵਾਘਰਿਆਇਰੈਨਗੁ
ਦਰਾਨੀ॥ਸੇਵਾਪੂਜਾਬਹੁਬਿਧਿਠਾਨੀ॥ਪ੍ਰੇਮ

ਮਗਨਿਹੋਇਮੈਨਾਥਿਆਨੀ॥ਪ੍ਰੇਮਸਰੂਪਸੋ
ਚਰਨਾਹਰੀ॥ਸਕਲਲਗੈਨਿਤਿਨਿਯੈਠਿਆ
ਕਰੀ॥ਸੇਵਾਭੂਪਤਿਭੂਲਿਸਭੁਗਈ॥ਹਰਿ
ਜਨਸਿਉਹਰਿਚਰਨਾਭਈ॥ਸਾਧਸੇਵਅਭੈਮ
ਨੁਮਗਨਾਨਾ॥ਤਿਨਕੋਭੂਲਿਓਜਗਤਿਗਿਆ
ਨ॥੧੧॥ਦੋਹਰਾ॥ ਤੂੰਨਇੰਦ੍ਰੀਮਨਅਧੀਨਹੇ
ਜਿਹਿਮਨਿਤਿਹਿਵ੍ਹਿਜਾਇ॥ਜਧਿਗਿਆ
ਨਿਅਗਨਿਮਨਅਹਿਜਰੈਪਟਿਙਾਪੇਜਿਉ
ਵਿਖਜਾਇ॥੧ ॥ਚਉਪਈ॥ਜੋਪ੍ਰਾਨੀਹਰਿ

Digitized by Panjab Digital Library | www.panjabdigilib.org

ਸੈਂਗਤਿਆਓਹੈ ॥ ਹਰਿਕਾਰਜਤਿਨਕੇਓਗਨਿ ੧੨੦
ਧਾਹੈ ॥ ਭਾਵਨਾਹਰਿਜਨਹਰਿਸੋਂਕਰੈ ॥ ਹਰਿਤ
ਸੁਕਾਜੁਸਵਾਰਤਿਫਿਰੈ ॥ ਜੋਜਨਹਰਿਕੀਸੇ
ਵਾਲਾਗੈ ॥ ਹਰਿਸਹਾਇਸੁਕਾਜੁਨਖਾਗੈ ॥ ਜੋ
ਇਹੁਤਨਕਹੇਰਿਕੀਓਰਆਵੈ ॥ ਹਰਿਜਗਤੇ
ਖਿਚਿਆਪਿਓਰਲਿਆਵੈ ॥ ਸੈਨਭਗਤਿਹ
ਰਿਸਿਉਮਨੁਲਾਇਆ ॥ ਹਰਿਹੋਇਸੈਨਨਾ
ਜੋਪਹਿਆਇਆ ॥੧੨॥ ਦੋਹਰਾ ॥ ਦੋਹੀਰੂ
ਪਰੋਲਨਵਾਗੀਵਾਹੀਲਟਿਪਟੀਰਾਇਲਿ ॥ ਸੈ

Digitized by Panjab Digital Library | www.panjabdigilib.org

ਨਹੀਕੀਭਾਂਤਿਸਤ੍ਰੁਹਰੀਕਰਤਿਹੈਪੂਰਨਖਿਆ
ਲੁ॥੧॥ਨਉਪਦੀ॥ਕਥਹੀਚਰਨਰਾਜੇਕੇਦ
ਘੇ॥ਕਥਹੀਅੰਗੁਰੀਚਰਨਭਟਿਕਾਂਢਨਲਾਗੇ
ਤਲੀਆਸ੍ਵਾਲੈਅਰਚਾਏਸੋਈ॥ਪੁਨਿਜੋਰੁ
ਹਿਰਦਾਏਬੈਠਭਾਂਵੈਕੋਈ॥ਜਬਤੁਕੀਆਮਾਰੈਬੁਨਿ
ਉਪਜਾਵੈ॥ਆਨਿਸਬਰੁਅਨਾਹਰੁਦਾਵੈ॥ਸ
ਭਅੰਗਨਪਰਿਕਰਿਕੈਮਲਪਿਆਰੇ॥ਲਾਗ
ਤਜੋਤੁਖੌਗੇਇਕਉਨਯੀਚਾਰੇ॥ਰਾਜਾਂਕੀਰ
ਯਹੁਤੁਮੁਖੁਪਾਵੈ॥ਜਿਉਅਕਿਸਿਰਾਈਕਹਿ

Digitized by Panjab Digital Library | www.panjabdigilib.org

ਨੁਨਆਵੈ॥੧੩॥ਦੋਹਰਾ॥ਬਹੁਬਿਧਿਸੇਵਾਪ੍ਰ ੧੭੧
ਭੁਕਰੀਭੁਗਤਿਹਿਤਕਾਰੀਸਾਂਮ॥ਕਰਿਭਾਉ
ਭੁਗਤਿਦੀਤਾਇਆਜਾਮਨੀਚੌਰਜਾਮ॥੧
॥ਚਉਪਈ॥ਜਾਚਹਿਸਾਂਮਅਰੋਨੇਰੇਆਏ
ਆ ਆਨਿਅਗਨਿਜਲਿਕੈਅਉਟਾਇਆ॥
ਪੁਨਿਰਾਜੇਨੇਆਗਿਆਕਰੀ॥ਸੁਗੰਧਤੇਲਲਿ
ਆਵਹੁਇਹਿਧਰੀ॥ਚਰਨਨਕੋਵਾਤੇਲਲ
ਗਾਵੈ॥ਪਾਉਸੇਰੁਅੰਗਿਮਾਗਹਿਪਰਚਾਵੈ॥ਜਿ
ਉਰਾਜਾਕੀਆਗਿਆਆਈ॥ਤੈਸੇਹੀਹਰਿਸੈ

Digitized by Panjab Digital Library | www.panjabdigilib.org

ਨਕਮਾਈ॥ਆਂਨਤੇਲਮਰਦਨੁਕਰਨਿਲਾ
ਗਾ॥ਲਾਗਤਿਚਰਨਨਸੇਵਭਇਉਸਭਾਗਾ॥੧੪
॥ਸੋਰਠਾ॥ ਚਰਨਕਵਲਜਿਨਪਰਸਿਆ
ਤਨੁਮਨੁਸੀਰਾਹੋਇ॥ਆਨੇਪਾਰਸਿਲਾਗਿਕੈ
ਲੋਹਾਕੰਚਨੁਹੋਇ॥੧॥ਚਉਪਈ॥ਘਟੀਰੈ
ਨਜਗਾਦਿਨਅਰੁਣਾਇਆ॥ਦਿਖਾਇਉਕਰਿ
ਗਰਿਸੈਨਸਿਧਾਇਆ॥ਚਮਤਕਾਰਰਾਜੇਕੇਭ
ਇਆ॥ਚਰਨਪੂਤਾਪੁਤਿਅਰੁਮਿਟਿਗਇਆ॥
ਰਾਜੇਜਾਨਾਇਹੁਕਲਪਛਾਨੀ॥ਸੈਨਭਗਤਿ

Digitized by Panjab Digital Library | www.panjabdigilib.org

ਹੈਘਟੇਗਿਆਨੀ॥ਤਾਕੇਦਰਸਨਹੋਤਮਨਮੇ
ਗਾ॥ਨਿਰਮਲੁਹੋਇਆਗੈਗਇਹੁਖੇਰਾ॥ਸੈਨਦ
ਰਨਲੇਹਿਰਦੈਧਾਰੇ॥ਰਿਦੈਪੰਕਜਪਰਗਾਸ
ਤਿਗਿਆਨੁਉਚਾਰੇ॥੧੫॥ਦੋਹਰਾ॥ਜਿਹਦ
ਰਸਨਿਅਹਿਬਿਖਹਰੀਅਹਲਿਆਕੀਓਉਧ
ਧਾਰੁ॥ਤੇਈਚਰਨਹਰਿਸੈਨਧਰਿਕਰਿਮੇਮ
ਨਕਾਟਿਓਬਿਕਾਰ॥੧॥ਚੌਪਈ॥ਬ੍ਰਹਮ
ਮਹੂਰਤਿਸੈਨਉਠਿਆਇਆ॥ਸਧਨਅਪ
ਨੇਪੁੱਰੇਸਿਧਾਇਆ॥ਏਕਕੋਸਲਉਸੈਨਾ

Digitized by Panjab Digital Library | www.panjabdigilib.org

ਗਇਆ॥ਕਰਿਪੂਲਾਮੁਧਿਰੰਤਧਿਭਾਇਆ॥
ਅਤਿਸੁਕਾਂਰਗਏਰਾਂਜੇਪਾਹਿਆਗਇਆ॥ਰ
ਜਾਂਦੇਖਿਪਗਿਨਾਂਗੋਪਾਇਆ॥ਅਸਟਾਂਗਡੰ
ਡੌਤਕਰਿਤਿਸੁਪਗਿਪਕਰੈ॥ਅਤਿਹੈਰਾਨਭਏ
ਲੋਗਸਗਰੇ॥ਸੈਨਬਿਸਮਹੋਇਮਨਿਹਿਹਾ
ਰੀ॥ਇਹੁਉਲਟੀਗੀਤਿਕਿਆਜਾਇਬਿਚਾ
ਰੀ॥੧੬॥ਦੋਹਰਾ॥ ਸੈਨੇਅਨਭੈਤੇਜਾਨਿਆ
ਹਰਿਕਹੁਕੀਓਖਿਆਲੁ॥ਅਬੁਰਾਜਾਭੂਪ
ਤਿਭਇਆਂਦਰਸਨੁਦੇਖਿਨਿਹਾਲੁ॥੧॥

Digitized by Panjab Digital Library | www.panjabdigilib.org

ਚਉਪਈ॥ਪੁਨਿਰਾਜਾਉਸਤਤਿਘਰੁਕੀਨੇ॥ ੧੨੩
ਦੀਨੁਹੋਏਇਕੈਂਚਰਨੁਉਰਹੇ॥ਤੂੰਤੋਭ੍ਰਗਾਤਿਯਹੋ
ਹੈਗਿਆਨੀ॥ਮੈਅਜਾਨਤਕੋਨਹੀਜਾਨੀ॥ਜਬ
ਹੀਵਰਨਮੋਹਿਰਿਦੈਧਾਰਹਿ॥ਚਰਨਪੂਤਪ੍ਰਭ
ਇਉਉਜੀਆਰਹਿ॥ਅਯੁਤਤ੍ਰਗਿਆਨੁਮੁਹਿ
ਦੀਓਯਤਾਈ॥ਦੂਹਅਭਿਮਾਨਜਾਤੇਛੁਟਿਜਾ
ਈ॥ਇਹੁਦੇਹਅਭਿਮਾਨਮੈਕੀਓਖੁਆਰਾ॥ਤ੍ਰ
ਭਯਿਨੁਕਉਨੁਨਿਵਾਰਨਹਾਰਾ॥੧੭॥ਦੋਹਰਾ॥
ਦੇਹਿਅਭਿਮਾਨਸਿਆਮਅਹਿਡਸਿਉਮਨਿ

Digitized by Panjab Digital Library | www.panjabdigilib.org

ਬੁਧਿਲਿਤਿਗਈਬਿਖੁਧਾਗਾਇ॥ਗਾਰੜੂਤੁਮਹ
ਰਿਸਾਧਜਨਮੈਕੌਲੇਹੁਯਚਾਗਾਇ॥੧॥ਚੌਪ
ਈ॥ਤਬਮੈਨੇਬਿਰਤੰਤੁਸੁਨਾਇਆ॥ਸਮਪ੍ਰ
ਰਿਰੈਨਿਸਾਧੂਥੁਆਇਆ॥ਮੈਤਿਸਕੀਸੇਵ
ਮਹਿਰਹਿਗਇਉ॥ਤੁਮਰੀਸੇਵਾਹਰਿਕਰਿਗ
ਇਉ॥ਤੂੰਬਡਭਾਗੀਹੈਬਡਰਾਜਾ॥ਜਿਨਬਿਨ
ਸਾਧਨਲਹਿਓਸਿਧਸਮਾਜਾ॥ਅਬਤੁਮਕਿ
ਰਪਾਤੇਹਰਿਦ੍ਰਰਸਨਪਾਉ॥ਸੰਤਪ੍ਰਤਾਪਸੰਤ
ਪ੍ਰਗਟਾਉ॥ਤੂੰਰਾਜਾਮੈਸੇਵਕੁਤੇਰਾ॥ਇਨਚ

Digitized by Panjab Digital Library | www.panjabdigilib.org

ਰਨਨਲਾਗਾਮਨਮੇਰਾ॥੧੮॥ਰਹਾਉ॥ ਸਭ ੧੨੪
ਸਗੀਆਪੀਆਂਕੀਹਰਿਸਭਨਾਕਾਪੀਉ॥ ਤੂੰ
ਘਟਿਭਾਗੀਜਗਾਤਿਮਾਹਿਤੁਮਹਰਿਸੋਹੁਕਥੀ
ਉ॥੧॥ਚਉਪਈ॥ ਸੈਨਰਾਜੇਕੀਉਸਤਤਿਕ
ਰੈ॥ਰਾਜਾਸੈਨਕੀਸੋਭਾਉਚਰੈ॥ਦੋਊਉਰਤੇਕੀ
ਰਤਨੁਹੋਈ॥ਸੋਸੋਪਾਹਿਜਾਤਿਕਗੀਨੰਗੀਸੋਈ॥
ਜਬਆਪਿਕਪੂਮਾਹਿਦੇਖਾ॥ਤਬਸੈਨਲਖਾਏ
ਉਬਰਨਅਲੇਖਾ॥ਹੇਰਾਜਾਅਪੁਨਾਆਪੁਧੀਰ
ਰਹੁ॥ਦੇਹੀਦੇਹਸੂਗਰਾਸਗਰਗਨਿਵਾਰਹੁ॥ਤ

Digitized by Panjab Digital Library | www.panjabdigilib.org

ਖੁਰੁਖੈਹੈਦੇਹੀਕੇਅੰਗਾ॥ਤੂੰਨਹੀਦੇਹਨਦੇਕੇ
ਸੰਗਾ॥੧੯॥ਦੋਹਰਾ॥ਤੂੰਅਸੰਗੁਅਕਾਸਹੁਤਿ
ਧਾਰਿਯਪਾਟਿਤਿਸੈਉਪਾਧ॥ਦੇਹਿਇੰਦ੍ਰੀਅੰਤ
ਹਿਕਰਨਸੋਜਾਨਹੁਸਗਰੇਧਾਰ॥੧॥ਚੌਪ
ਈ॥ਤੂੰਨਹੀਇੰਦ੍ਰੀਬਿਖੈਬਿਕਾਰੀ॥ਤੂੰਨਹੀ
ਬਰਨੁਆਸ੍ਰਮੁਬੀਚਾਰੀ॥ਦ੍ਰਿਸਟਿਆਹਿਜੋ
ਦੇਇਦਿਖਾਈ॥ਸਬਦੁਆਦਿਜੋਸੁਨਿਓਜਾ
ਈ॥ਸੋਸਭਨਾਸਾਰਿਤਤੁਬੀਚਾਰੇ॥ਤੂੰਬਿਨਤੂ
ਠੇਜਾਇਨਿਹਾਰੈ॥ਤੂੰਅਰੂਪਰੂਪਸਰੱਬਬੀਗੀ॥

Digitized by Panjab Digital Library | www.panjabdigilib.org

ਤੂੰਅਸੰਗੁਯਰਤੀਸਭਸੰਗੀ॥ਹਰਿਅਰੁਸਾਧ ੧੭੫
ਅਰੁਏਹੁਪਸਾਰਾ॥ਤਿਧਿਅੰਨਨਦਰਸਨਹਾਰਾ
॥੨੦॥ਦੋਹਰਾ॥ ਤੂੰਪਰਮਾਤਮਅਜਿਅਮਰਏ
ਹੁਸਭੂਤੇਹਿਪਸਾੱਰਿ॥ਸਭੁਘਾਟਿਆਤਮਏਕਹ
ਉਅਪਨਾਆਪੁਯੀਚਾਰਿ॥੧॥ਚਉਪਈ॥
ਜਨਕਿਜਿਦੈਸੌਨਾਯਿਗਸਾਨਾ॥ਸੁਕਦੇਵਜਿ
ਹੈਰਾਜੇਮਨੁਮਾਨਾ॥ਤਾਤਕਾਲਤਿਸੁਭਾਇਉਗਿ
ਆਨਾ॥ਸਭੁਘਾਟਿਪੂਰਨਆਤਮੁਜਾਨਾ॥ਮਿਲਿ
ਦੀਪਕਦੀਪਕਪਰੱਗਾਸਾ॥ਅਗਿਆਨਪਤੰ

Digitized by Panjab Digital Library | www.panjabdigilib.org

ਗਖਿਨਮਾਹਿਬਿਨਾਸਾ॥ਗਿਆਨੁਭਾਨੁਪ੍ਰਗਟਿ
ਉਦਿਉਆਇ॥ਅਗਿਆਨੁਤਿਮਰੁਤਿਹਗਾਇ
ਆਪਿਲਾਇ॥ਸਗਲਿਸਰੂਪਆਤਮੁਚੀਨਾ
ਰੇ॥ਆਪਿਤੇਭਿਨਨਮਾਨਿਮਾਂਹਿਧਾਰੇ॥੨੧॥ਦੋ
ਹਰਾ॥ ਸਹਜਿਅਵਸਥਾਤਿਨਲਈਰਾਜਜੋ
ਗਕੇਸੰਗਿ॥ਕਰਿਕਿਰਪਾਆਨਿੰਦੁਧਰਣਈਐ
ਮਿਟਿਗਏਇਕਥਾਪ੍ਰਸੰਗੁ॥੧॥ਦੋਹਰਾ॥ ਅਥੁ
ਸੈਨਕੀਕਥਾਕਾਪੂਰਨਭਾਇਉਪ੍ਰਭਾਉ॥ਆਗੇਸ
ਧਨੇਭਗਤਿਕੀਪਰਚੀਸੁਨਹੁਸੁਭਾਇ॥੧॥

Digitized by Panjab Digital Library | www.panjabdigilib.org

Digitized by Panjab Digital Library | www.panjabdigilib.org

ਸਧਨਜੀ

Digitized by Panjab Digital Library | www.panjabdigilib.org

ਪਰਚੀਪੂਰੀਹੋਈ॥੧੦॥ ੧੨੬

੧ੴ ਸਤਿਗੁਰਪ੍ਰਸਾਦਿ

ਪਰਚੀਸਪਨੇਜੀਕੀਚਲੀ ॥੧॥ਚਉਪਈ॥
ਅਥਸਪਨੇਜੀਕੀਕਥਾਸਹਾਈ॥ਤੁਮਹਿਸੁਨਾ
ਵਹੁਹਿਤੁਚਿਤੁਲਾਈ॥ਮਨੁਇਕਾਗਰਕਰਿ
ਕਥਾਸੁਨੀਜੈ॥ਇਹੁਅਮੀਮੱਹਾਰਸੁਪ੍ਰੇਮਸੋਪੀ
ਜੈ॥ਸਾਰਜੋਗਕਾਫਲੁਹੈਜੋਈ॥ਇਹੁਸੁਨੀ
ਐਤੁਐਸੇਪਰਾਪਤਿਹੋਈ॥ਭਾਉਭਗਤਿਹਰਿਕੀ
ਨਿਤਧਾਰੈ॥ਕਾਢਿਭਰਮੁਮੂਲਤੇਕਾਢੈ॥ਧ੍ਰੂ

Digitized by Panjab Digital Library | www.panjabdigilib.org

ਹਮਗਿਆਨੀਕੀਹੋਏਅਧਿਕਾਈ॥ਸੁਨਤੇਸੀ
ਤਮਨਮਾਹਿਆਏਜਾਈ॥੧॥ਸੋਰਠਾ॥ ਧਕ
ਰਿਕਸਾਈਜਾਤਿਸਧਨੇਜੌਕੋਆਖਗੀ॥ਹਰਿ
ਭੁਗਤਾਂਕੇਜਾਤਿਨਪਾਤਿਹਰਿਕੀਜਾਤਿਹੈਹਰਿ
ਭੁਗਤਿ॥੧॥ਚਉਪਈ॥ਤਿਸਕਾਸਿਸਕਾਰ
ਪੁਰਖਕਾਆਹਾ॥ਸਾਧਸੇਵਾਤੇਲਏਸੋਲਾਹਾ॥
ਘਰਿਤੇਸੁਖੀਰਹੈਸੋਸਧਨਾ॥ਕਐਤਿਸਕੁ
ਲਕੇਕਰਮੁਕਰਨਾ॥ਸਰੂਰਹੈਵਹਿਸਾਧੋਆਗੀ
॥ਸਾਧਸੇਵਾਅਹਿਨਤਿਓਰਿਆਗੀ॥ਜੈਸਾ

Digitized by Panjab Digital Library | www.panjabdigilib.org

ਧੋਕੋਸੇਵ੍ਤਰਹੈ॥ਪਖੰਣਾਨਾਵਿਚਹੁੜਿਓਨੇਸਾ
ਗਰਿਤਰਿਹੈ॥ਪਾਰਸੁਪਰਸੇਕੰਚਨੁਹੋਏਲੋ
ਜਾ॥ਤਿਉਸਾਧਸੰਗੁਮਿਲਿਆਤੁਮੁਹੋਆ॥
ਰ॥ਦੋਹਰਾ॥ ਮੋਹਿਕੀਓਸਜਗਤਿਕਰਿਚ
ਉਰਾਸੀਲਖਭਰਮਾਇ॥ਸਾਧਸੰਗਿਕਾਤੀਕ
ਰਿਦ੍ਰਿਰਲੇਤਿਸਕਾਟੀਗਰਿਸਰਣਾਇ॥੧॥
ਚਉਪਈ॥ ਅਰਪੈਹਨਸਾਧੂਇਕਆਇਆ
ਸਧਨੇਸੇਵਾਮਹਿਚਿਤੁਲਾਇਆ॥ਤਿਸੁਪ
ਰਿਆਸੁਗਾਹਿਓਨਗੀਭਾਣੀ॥ਜੌਵੇਂਕੇਕਰਿ

Digitized by Panjab Digital Library | www.panjabdigilib.org

ਸਿਧਖੂਹਾਈ॥ਸੋਪੋਤੇਅਜੇਕੇਕਾਟਨਿਲਗਾ
ਅਜਿਦੇਖਿਦਰਸੁਤੁਧਹਸਿਕਰਿਭੁਗਾ॥ਸ
ਪਨਾਯਿਸਮੇਹੋਇਰਹਾਇਆ॥ਥਕਤਿਰਹਾ
ਕਹੂਸਮਾਦਿਨਪਾਇਆ॥ਤਧਸਪਨੇਅਜੌਸੈਂ
ਬਹੁਬਿਧਿਪਿਕਹਾ॥ਸੌਅਜਜਾਤੀਸੁਤੁਦਰਿਅਹ
॥੩॥ਦੋਹਰਾ॥ ਸਪਨਾਅਜਸੈਂਪੂਛਈਅ
ਦਰਸੁਤੁਧਡਾਦਿਖਾਇ॥ਸੁਖਦੇਤੇਹਸਤਿਤੌਕ
ਗਨਿਕਉਨੁਧਤਾਇ॥੧॥ਚਉਪਈ॥ਸੋਅੱਜੁ
ਧਤਰਾਦਨੁਨਹੀਕਰੈ॥ਸਪਨਤਾਕੇਪੈਰੀਪਰੈ॥

Digitized by Panjab Digital Library | www.panjabdigilib.org

ਤ੍ਰੈਗੁਬਿਜਨਸਭਤੇਰੋਇਦਿਖਾਈ॥ਅਖੂਾਪ ੧੨੮
ਨਿਭਾਕਰਿਰੋਇਬਤਾਈ॥ਬੋਲੇਅਜਸੁਨੁ
ਸਪਨਕਮਾਈ॥ਤੁਮਕੋਕਿਆਇਨਧਾਤਨਤਾ
ਈ॥ਜਿਤੁਮਰੀਏਹੂੰਸੋਕਹੁਕਰਹੁ॥ਜੈਸਾਕ
ਰਹੁਤੈਸਾਫਲੁਲਹਹੁ॥ਇਸੁਜਗਮੈਬਿਉ
ਹਾਰੁਧਾਨਿਓਹੈ॥ਜਿਨਜੋਬੀਜਿਓਸੋਈਲੁ
ਣਿਓਹੈ॥੪॥ਸੋਰਠਾ॥ ਮੈਗਲੁਤੇਗਕਾ
ਟਿਆਦੇਧਰਲਾਛੁਟਨਆਸ॥ਨਏਸਿਰ
ਸਉਦਾਕਰੈਰਹਉਤੁਤਾਤੈਂਆਵਤਹਾਸ॥੧॥॥

ਚਉਪਈ ॥ ਤਉ ਸਪਨੇ ਮਹਿ ਹਰਿ ਭਉ ਆਏ

ਆ ॥ ਕਿਧੀ ਏਹ ਭਾਂਤਿ ਤ੍ਰਾਸੁ ਜਨਾਇਆ ॥ ਆਪ

ਗਾਪੁ ਅਤ੍ਰਾ ਮੋਹਿ ਮਾਹਿ ਸਗਰੇ ॥ ਸੋ ਯਖੁ ਸੰਦਅ

ਇਸਾਂ ਪਪਾਗਿ ਪਕੋਰੇ ॥ ਸਭੁ ਬਲਿ ਤ੍ਰੈਜੋ ਹਰ

ਹਿ ਦਿਖਾਇਆ ॥ ਸੋ ਸਪਨੇ ਸਾਂਧ ਪਹਿ ਆਏ

ਸੁਨਾਇਆ ॥ ਸਗਹਿ ਸਗਨਿ ਕਰਿ ਸੁਖ ਤੇ ਭਾ

ਖੈ ॥ ਤਿਸੁ ਤਤਿ ਗਿਆਨ ਸਾਧੁ ਅਭ ਆਖੈ ॥

ਹਰਿ ਪਾਵਨ ਕਾਰਾਹੁ ਜੋ ਆਂਹੀ ॥ ਹਰਿ ਪਾਰ

ਥਪੂਤ ਕੋਹੇ ਗਤਿ ਆਹੀ ॥ ੫ ॥ ਦੋਹਰਾ ॥

Digitized by Panjab Digital Library | www.panjabdigilib.org

ਗੀਤਾਸਾਗਰਅਪਾਰਜੇਸਭਸਧਨੇਦੀਓਬਤਾ
ਇ॥ਸੋਈਤੁਮਹਿਕਹਤਿਹੌਸੁਨਿਮੈਮਨਿਚ
ਤੁਲਾਇ॥੧॥ਚਉਪਈ॥ਪਾਂਚਰਜੋਗਸਭੁਜੋ
ਸਭਜੋਗਯਤਾਏ॥ਮਾਰਗਿਪਾਂਚੋਤਿਸਕੇਬ
ਤਲਾਏ॥ਜੋਕੋਈਉਨਿਮਾਰਗਿਧਾਵੈ॥ਹਰਿ
ਕੋਆਪਿਮਾਹਿਸੋਪਾਵੈ॥ਹਰਿਅਰੁਆਪਮ
ਹਿਭੇਦੁਨਰਹੈ॥ਅਭੇਦਦ੍ਰਿਸਟਿਸੋਆਪ
ਲਹੈ॥ਅਪਨਾਆਪੁਤਿਸਚਾਇਦਿਖਾਈ॥
ਸਤਿਗੁਰਜਾਕੋਹੋਇਸਹਾਈ॥ਬਿਨੁਸ

ਤਿਭੁਰਕੋਊ ਮਾਰਗੁ ਨਹੀ ਪਾਵੈ ॥ ਬਿਨੁ ਆਗੂ
ਕੈਸੇ ਮਾਰਗਿ ਜਾਵੈ ॥੬॥ ਦੋਹਰਾ ॥ ਬਹੁਤੁ ਘਾ
ਟ ਏਕੈਨ ਦੀ ਪਾਰਿ ਉਤਾਰਿਯੋ ਸਾਰਿ ॥ ਜੌਊ
ਤਰੈ ਜਿਹ ਘਾਟ ਤੇ ਹੋਇ ਰਹੈ ਸੋ ਪਾਰਿ ॥੭॥
ਚਉਪਈ ॥ ਕਰਮ ਜੋਗ ਕਾਂ ਕੀਅ ਯਾਖਿਆ
ਨੁ ॥ ਹਿਤੁ ਚਿਤੁ ਲਾਇ ਇਤੁ ਸੁਨਹੁ ਸੁਜਾਨੁ ॥
ਬਰਨ ਆਸ੍ਰਮ ਕੇ ਧਰਮ ਜੋ ਕਰਮਾ ॥ ਕੁਲ
ਕਰਮ ਅਚਾਰ ਅਨਸਾਰੀ ਧਰਮਾ ॥ ਸਭੁ ਕਿ
ਛੁ ਕਰੈ ਅਰਪੈ ਭਗਵਾਨ ॥ ਤਜੁ ਅਭਿਮਾਨਿ

Digitized by Panjab Digital Library | www.panjabdigilib.org

ਹੋਵੈਨਹੀਜਾਨ ॥ ਬਿਸਨਪਰੀਤਿਸਭੁਕਰਮੁ
ਜੋਕਰੈ ॥ ਫਲਕੀਯਾਂਛਾਂਨਾਂਇਹੁਆੱਸਿਪਰੈ ॥
ਅਸਾਰਕਰਮਅਨਕੇਕਰੈਤਿਆਗੁ ॥ ਜੋਅਸਤ
ਕਿਹੋਹੈਤਿਸਕੇਭਾਗੁ ॥੭॥ ਦੋਹਰਾ ॥ ਅਸੁ
ਭੁਕਰਮਮਾਨਿਹੋਇਨਹੀਸੁਭੁਕਰਮਅਨਰ
ਹੇਲਾਗਿ ॥ ਫਲਕੀਇਛਾਂਨਾਂਕਰੈਬਿਸਨ
ਪਰੀਤਿਅਤਿਰਾਗੁ ॥੧॥ ਚਉਪਈ ॥ ਏਸ
ਰੀਰਫੂਲਭੁਪਭਅਧੀਨ ॥ ਤੀਨਗੁਨਾਂਕਰਿਰ
ਦਿਓਪ੍ਰਬੀਨ ॥ ਤੀਨਾਗੁਨਾਪ੍ਰਭਾਉਅਨਿਤਾ ॥

Digitized by Panjab Digital Library | www.panjabdigilib.org

ਸਮੇਸਮੇਉਆਹੇਯਰਤੰਤਾ॥ਸਗਜਿੰਤੁਤਾਂ
ਇਰੋਹਤੇਂਹੋਈ॥ਸੁਭਅਸੁਭਕਰਮਜੋ
ਕੋਈ॥ਤਾਂਕਾਫਲੁਸੁਖਦੁਖਜੋਆਹਿ॥ਤਾਂਕੇ
ਭਾਵਨਮਨਹਿਨਬਾਹਿ॥ਕਰਮਕਰਤਿਨਿਹ
ਕਰਮਹੋਸੋਈ॥ਜੋਸਭਕਰਮਨਹਰਿਅਰ
ਪਹਿਹੋਈ॥੮॥ਦੋਹਰਾ॥ਫੂਲਭੁਪਕੋਤੋ
ਗਿਕੈਸਹਜੋਗੀਛੁਟਿਜਾਇ॥ਆਗੇਆ
ਸਾਨਾਕਰੈਹੋਇਨਿਰਾਸਕਮਾਇ॥੧॥
ਚੌਪਈ॥ਨਿਰਾਸੁਆਸਕਰਮਜੋਕਰੈ॥

Digitized by Panjab Digital Library | www.panjabdigilib.org

ਕਿਸੁਕਰਮਕਾਸੈਗੁਨਧਾਰੈ ॥ ਬਿਸਨਪ੍ਰੀਤਿਹਿ ੧੮੧
ਰਦੇਅਦ੍ਰਧਾਰੇ ॥ ਸੋਈਪ੍ਰੀਤਪਾਇਹੁੰਕੇਤਾਰੇ ॥
ਅਪਨਾਪਰਮਨੀਕੇਪਹਿਛਾਨੇ ॥ ਧਰਨਆਸੂ
ਮਕਾਮਤੁਸਭੁਠਾਨੇ ॥ ਅਪਨੇਪਰਮੋਕੈਨਗੀਤ
ਆਗੈ ॥ ਪਰਪਰਮਤੁਹਿਮਤੁਤਿਸਹਿਨਲਾਗੈ ॥
ਧੈਰਜਧੂਹਤਸਭਤ੍ਰਿਆਕਮਾਵੈ ॥ ਰਹੈਅਸੰਗ
ਪ੍ਰੇਮਪਦੂਪਾਵੈ ॥ ੮ ॥ ਸੋਰਠਾ ॥ ਸਰੀਰਕ੍ਰਮ
ਕੈਜੋਕਰਮੁਅਦ੍ਰਾਸਿਤਿਸਤੇਜੋਹੇਤਹੈ ॥ ਤਿਨੈ
ਨਪਰਮੁਅਧਰਮਸੋਕੈਸੋਹਰਿਅਰਪੀਏ ॥੧॥

Digitized by Panjab Digital Library | www.panjabdigilib.org

ਚਉਪਈ॥ਸਧਨਕਰੈਪ੍ਰਾਨਪਿਆਰੇ॥ਸਭੁਕ
ਰਮੁਅਰਪੀਐਹਰੀਅਨੁਰਾਗੇ॥ਧਰਮੁਕਰਮੁਜੋਹੋ
ਇਗਿਆਤਾ॥ਸੋਸਹਿਜੈਹੀਹਰਿਆਪੇਜਾਤਾ॥
ਜੋਨੂਰਕਰਮਅਪ੍ਰਾਲਭੁਧਕਰਾਵੈ॥ਹੈਕੇਸੋਹਰਿ
ਅਰਪੇਜਾਵੈ॥ਖਾਂਨਪਾਂਨਆਦਿਬਿਉਹਾਰਾ॥
ਸੁਖੋਪਤਿਜਾਗ੍ਰਤਿਸੁਪਨਅਚਾਰਾ॥ਤੇਸਭੁ
ਹਰਿਕੇਅਰਪੈਜਾਹੀ॥ਜਗਤਿਬਧਤਾਂਵੂਹਸੋਮੈ
ਪਾਹੀ॥੧੦॥ਦੋਹਰਾ॥ਤਨੁਮਨੁਧਨੁਪੂੰਜੀਸਾ
ਹਬੀਵਰਤੇਸਗਲਿਜਹਾਂਨ॥ਲਾਭੁਹਾਨਤਿ

ਸਹੀਕਾਸੁਧਨਾ ਤੂੰਮਾਨਿ ਨੰਅੰਗਨਿ॥੧॥ਚਉਪ ੧੮੨
ਈ॥ ਜੇਕਰਮਜੋਗਏਜੁਗਤਿਕਮਾਵੈ॥ਤਿਸੁ
ਮਨਮਲੀਨਨਿਰਮਲੁਹੋਇਆਵੈ॥ਆਤਮ
ਨਿਰਮਲੁਹੈਉਜੀਆਰਾ॥ਸੰਕਲਪਵਿਕਲ
ਪ ਪਟਲਤਿਨਧਾਰਾ॥ਜਥਕਰਮਜੋਗਕਰੈਸੁ
ਕਗਿਨਿਆਈ॥ਹੋਇਨਿਰਮਲੁਆਪਾਦਰਿਸ
ਈ॥ਹਰਿਅਰੁਆਪਮਹਿਭੇਦੁਨਰਹੈ॥ਸਕ
ਲਜੁਗਤਿਆਪਸਿਉਕਹੈ॥ਐਸੀਜੁਗਤਿ
ਸਿਉਜੋਗੁਕਮਾਵਹੁ॥ਸਭਕਿਏਕਾਆਪਿਦ

Digitized by Panjab Digital Library | www.panjabdigilib.org

ਰਿਸਾਦ੍ਵਹੁ ॥੧੧॥ ਦੋਹਰਾ ॥ ਕਰਮਜੋਗਜੁਗ
ਤਾਪੁਰਖਪਾਵੈਪਦੁਨਿਰਬਾਨ ॥ ਗੀਤਾਮਹਿਬਿ
ਸਥਾਰਕਰਿਕਹਿਓਸ੍ਰੀਭਗਵਾਨ ॥੧॥ ਚਉ
ਪਈ ॥ ਅਸਟਾਂਗਜੋਗਕਾਇਹੀਵੀਚਾਰਿ ॥
ਹਿਕੇਮੁਨੀਐਮਾਨਿਚਿਤਿਧਾਰਿ ॥ ਜੰਮਨੇਮ
ਆਸਨਭੂਲੈਸਾਧੇ ॥ ਪ੍ਰਾਨਾਯਾਮਕਰਿਓਅੰ
ਕਾਰੁਅਰਾਧੇ ॥ ਪ੍ਰਿਤਆਹਾਰਸਿਓਸੰਜਮੁਕਰੈ
ਧਿਆਨਧਾਰਨਾਮਨਮਹਿਧਰੈ ॥ ਕਰਿਸਮਾਧਿ
ਮਨਿਚਿਤੁਧਿਲਾਇ ॥ ਬੁਧਜਹੀਕਾਰਤਹਾ

Digitized by Panjab Digital Library | www.panjabdigilib.org

ਨਾਹਿਰਹਾਇ ॥ ਅਹਿਮਮਦੋਸੋਕੇਵਹਿਖੋਵੈ ॥ ਜ
ਗਤਿਓਰਤੇਅਹਿਨਿਸਿਸੋਵੈ ॥੧੨॥ ਦੋਹਰਾ
ਤੀਨਅਵਸਥਾਦੇਹਿਕੀਜਾਨਕਰੈਬੈਰਾਗੁ ॥
ਚਉਥੇਪਦਮਹਿਬਿਲਮਕੈਪਰਮਾਤਮਰੈ
ਲਾਗੁ ॥੧॥ ਚਉਪਈ ॥ ਆਦਿਗੀਇੰਦ੍ਰੀਦਸ
ਨਿਕਰੈ ॥ ਜਾਤੇਦੇਹਚਲਤਾਨਹੀਧਰੈ ॥ ਜਉਇ
ਦ੍ਰੀਬਿਖਿਆਕੋਧਾਵੈ ॥ ਤਉਤਹਾਂਤੇਫਲਲੇਆ
ਵੈ ॥ ਅੰਨਿਸਕਤਿਸਿਉਕਰੈਬਿਉਹਾਰਾ ॥ ਰਾ
ਗਦ੍ਵੈਖਮਨਿਮਹਿਨਹੀਧਾਰਾ ॥ ਅਹਾਗਧਿ

ਉਹਾਰਆਦਿਜੋਕਰਮਾ॥ਕਰੇਜੁਗਤਿਸੋਂਧਰੇਨ
ਸਰਮਾਂ॥ਛਾਰਉਅੰਤਹਕਰਮਸੋਸਾਧੈ॥ਸਤਿ
ਗੁਰਸੋਹਿਸਥਨੂਅਰਾਧੈ॥੧੩॥ਦੋਹਰਾ॥
ਇਹੁਸੀਜਮੁਜੋਜੋਂਗਕੇਅਹਿਨਿਸਿਕਰੈਅਭਿ
ਆਸ॥ਪ੍ਰਟਹੀਆਤਮਪਾਦੁਈਸਤਿਗੁਰਥਾ
ਕਥਿਸਦਾਸਿ॥੧॥ਚਉਪਈ॥ਪਵਿਤ੍ਰਠਾਇ
ਜਿਹਉਪਾਧਅਸਥਾਨ॥ਸਮੀਪਭੂਮੋਹੋਵੈਪਰਧ
ਨ॥ਕੁਸਾਨਾਰਿਧਸਤ੍ਰਕੈਰੋਰੇ॥ਤੌਂਉਪਰਿਭਿਰ
ਗਾਨੀਧੋਰੇ॥ਆਸਨਯਾਂਪਕੈਸਗਲੌਰਹਾਈ॥

Digitized by Panjab Digital Library | www.panjabdigilib.org

ਸਿਰਿਗ੍ਰੀਵਾਂਕੇਨਾਹਿਰਿਲਾਈ॥ਮਨਿਕੋਰਾਖਲ
ਹੈਜਿਨਿਨਾਂਦੇਵੈ॥ਪੁਰਖਪੁਰਾਤਨਹਿਰਦੇਮੇਂਦੇਵੈ॥ਨ
ਸਕਾਮਗ੍ਰੇਹਿਸਮਾਟਿਲਗਾਵੈ॥ਇਕਟਕਿਆ
ਤਮਕੇਦਰਸਾਵੈ॥੧੪॥ਦੋਹਰਾ॥ਜਧਰਿਦ੍ਰਤਾ
ਪਾਵੈਜੋਗਮਹਿਕਰਿਓਆਂਨਿਰਮਲਸੋਇ॥
ਤੁਧਸਹਜੇਹੀਜਿਉਮਕਰ੍ਰਿਮਾਹਿਆਤਮਦਰ
ਸਨਹੋਇ॥੧॥ਚਉਪਈ॥ਜੋਸੋਜਉਮਪਾਰਿ
ਹੈਕਹਾ॥ਤੈਸੋਹੀਲੈਮਨਿਮਹਿਗਹਾ॥ਤ੍ਰਾਏਨੇ
ਨਾਂਕੋਇਕਟਕਿਲਾਏ॥ਧਿਧਿਭਊਆਂਕੋਧੀਰਿ

Digitized by Panjab Digital Library | www.panjabdigilib.org

ਸਿਰਖਾਏ॥ ਓਅੰ ਏਕ ਅਖਰ ਉਚਾਰੈ॥ ਹਿਰਦੇ
ਮਹਿ ਏਹੁ ਕਲਾ ਬੀਚਾਰੈ॥ ਪਰਮਾਤਮ ਪੁਰਖ ਕਾ
ਧਰੇ ਧਿਆਨੁ॥ ਪ੍ਰਾਨ ਚਲਾਵੈ ਉਰਧ ਅਸਥਾਨੁ
ਐਸੀ ਜੁਗਤਿ ਕਰਿ ਰੈਹੁਤ ਜਾਈ॥ ਪਰ ਪਰਮਾ
ਤਮ ਜਾਇ ਮਿਲਾਈ॥੧੫॥ ਦੋਹਰਾ॥ ਪੁਰਖ
ਪਰਮਾਤਮ ਸੋ ਮਿਲੈ ਜੋ ਏਹੁ ਜੁਗਤਿ ਕਮਾਏ॥
ਸੋ ਪਤਿ ਜਾਲਿ ਮੈ ਕਹਿਓ ਨੀਕੇ ਭਾਂਤਿ ਬਨਾਏ॥
੧॥ ਚਉਪਈ॥ ਇੰਦ੍ਰੀ ਜੀਤਿ ਏਹੁ ਸੰਜਮੁ ਕਰੈ॥
ਉਲਟਿ ਅਪਾਨ ਪ੍ਰਾਨ ਮੈ ਜਰੈ॥ ਅਰਧ ਉਰਧ ਨ

Digitized by Panjab Digital Library | www.panjabdigilib.org

ਹੀਪਵਨਾਜਾਵੈ॥ਪਸਰਊਭਵਾਟਨਗਰਸੁਧਪਾ
ਵੈ॥ਮੇਰਡੰਡਕੀਬਿਖੜੀਵਾਟਿ॥ਤਿਹਚੜ੍ਹਿਮ
ਨੁਆਉਤਰੇਪ੍ਯਾਗਟਿ॥ਜਾਇਤ੍ਰਿਬੇਣੀਕੈਰੈਗੇਇ
ਸੱਨਾਨ॥ਹੋਇਨਿਰਮਲੁਤਬਗਗਨਸਮਾਨ॥
ਤਹਾਂਨਿਰੰਕਾਰਜੋਤਿਅਸਥਾਨ॥ਜਾਲਿਮਹਿਜ
ਲਜਿਉਜਾਇਮਿਲਾਨਾ॥੧੬॥ਦੋਹਰਾ॥
ਜਿਉਜਲਗੰਗਾਤੇਬਿਛੁਰਕੈਪ੍ਯਾਟਿਉਪਾਕੋਪ
ਰਿ।ਪੁਨਿਗੰਗਾਮੀਲਿਗੰਗਾਭਾਇਓਕੋਤਿਨਸ
ਕੇਨਿਵਾਰਿ॥੧॥ਚਉਂਪਈ॥ਅਥਧੁਪਜੋਗਕਾ

ਸੁਨਹੁਬੀਚਾਰ॥ਜਿਉਪੁਰਖਪ੍ਰਕ੍ਰਿਤਿਬਨਿਉਬਿ
ਉਹਾਰ॥ਸਾਂਖਸਾਰਮਤਿਤਿਸੈਕਹਿਤਹੈ॥ਬੇਦਾਂ
ਤਨਿਜਮਤਿਏਹਲਗਤਿਹੈ॥ਪੁਰਖਪਰਮਾਤਮ
ਜੋਤਿਸਰੂਪੀ॥ਕ੍ਰਿਮਾਏਮੁਸਟਿਰਹਤਿਅਰੂਪੀ॥
ਸਕਲਿਦੇਹਨਮਹਿਵਿਆਪਿਇਕਦੇਹੀ॥ਨਿਰ
ਕਾਰਅਜਿਅਮਰਅਭੇਵੀ॥ਤੀਨਭਵਨਿਏਕ
ਠਾਟਿਬਿਰਾਜੈ॥ਏਕੈਜੋਤਿਸਰਬਘਟਿਛਾਜੈ॥
੧੨॥ਦੋਹਰਾ॥ਏਕਪਰਮਾਤਮਅਜਿਅਮਰ
ਨਿਰੰਕਾਰਨਿਜਰੂਪ॥ਤ੍ਰਿਗੁਨਅਤੀਤਬਿਰਾਜ

Digitized by Panjab Digital Library | www.panjabdigilib.org

ਹੀਸਭੁਪ੍ਯਾਟਿਸਾਰਅਰੂਪ॥੧॥ਚਉਪਈ॥
ਸਾਰਪਰਮਾਤਮਅਖਰਤੱਤਉਪਾਈ॥ਅਸਾਰ
ਕਹਿਤਜਗਰਮਾਨਿਭਾਈ॥ਉਆਤਮਪਰਕਿ
ਰਤਿਉਪਾਈ॥ਜਲਤਰੰਗਜਿਉਤ੍ਰਿਗੁਣੀਹੋ
ਇਆਈ॥ਸਾਤਕਰਾਜਸਤਾਮਸਸੋਹੈ॥ਤੀਨ
ਕੀਰਲਾਏਹੁਸਭਮੋਹੈ॥ਮਹਾਭੂਤਤਾਮਸਤੇਹੋ
ਏ॥ਅਕਾਸਆਇਦ੍ਰਿਅਦ੍ਰਿਆਂਨਿਰਮਏ॥ਏਹ
ਬਾਹੁਅਗਨਿਅਪਭੁਮਤੁਜਾਨ॥ਏਕਏਕਤੇਉ
ਪਜੇਜਾਨ॥੧੮॥ਦੋਹਰਾ॥ਅਕਾਸਪਵਨਿਅਗਨ

ਜਲਪ੍ਰਿਥ੍ਵੀਤਿਨਕੇਤਤਪਛਾਨ ॥ ਸਘਨਿਤੁ
ਪਰਸੁਰੂਪਪਰਮਸਧਾਮਸਹਿਤੁਭੇਤਤਿਨੋਕੇਜਾਨ
॥੧॥ ਚੌਪਈ ॥ ਵ੍ਹਾਕੌਸ੍ਰੋਤਅਕਾਸਤੇਭਏ ॥
ਘਰਨਮਯਾਦਿਬਿਖੈਤਿਅਕੇਕਹੇ ॥ ਪਾਰਅਰੁ
ਤੁਰਗਯਾਸੀਉਪਜਾਏ ॥ ਗਗਿਨਿਸਪ੍ਰਸਤਿਸਬਿ
ਖੈਤਿਸਕੌਦੀਨੇ ॥ ਉਪਸਤਜਿਹਧਾਰੁਇਜਲ
ਤੇਹੋਈ ॥ ਅਨਿਰੁਬਿਖੈਗਮਿਤਿਸਕੀਸੋਈ ॥
ਗੁਦਾਘ੍ਰਾਨਪ੍ਰਿਥ੍ਵੀਤੇਭਏ ॥ ਬਿਸਰਿਗਗੀਪ
ਬਿਖੇਤਿਸਕੀਲਹੇ ॥੧੯॥ ਦੋਹਰਾ ॥ ਸੀਤਕਰੁ

Digitized by Panjab Digital Library | www.panjabdigilib.org

ਨਤੇਦੇਵਤਾਉਪਜੇਕਹਤਿਹੈਬੇਦ ॥ ਜੋਇੰਦ੍ਰੀ ੧੮੭
ਜੀਤਿਅਧੀਨਹੈਬਰਨਿਸੁਨਾਵਤਭੇਦੁ ॥੧॥
ਚਉਪਈ ॥ ਸ੍ਰੋਤਦੇਵਦਪ੍ਰਗੁਹੈਭਾਈ ॥ ਵਾਕੇ
ਅਗਨਿਦੇਵਦੇਖਤਲਾਈ ॥ ਤੁਚਾਕਾਦੇਵਾਥੁਪ
ਹੈਜਾਨੁ ॥ ਪਾਨਕਾਦੇਵਾਇੰਦ੍ਰੀਪਹਿਚਾਨੁ ॥ ਚ
ਛੁਕਾਦੇਵਾਸੁਰਸੁਰੰਗਿਅਨੁ ॥ ਪਾਦਉਪਇ
ਦ੍ਰਦੇਵਤਾਜਾਂਨੁ ॥ ਜਿਹਬਾਕਾਦੇਵਤਾਬਰਨੁ
ਕਹਾਈ ॥ ਲਿੰਙੁਕੇਦੇਵਤਾਬ੍ਰਹਮਾਭਾਈ ॥ ਅਸੁ
ਨੀਕੁਮਾਰਦੇਵਤਾਘ੍ਰਾਨ ॥ ਗੁਦਕਾਦੇਵਤਾਜ

Digitized by Panjab Digital Library | www.panjabdigilib.org

ਮੋਕੌਜਾਨ॥੨੦॥ਦੋਹਰਾ॥ ਅੰਤਹਕਰਨਰਜਤੇ
ਉਪਜੋਮਨੁਬੁਧਿਚਿਤਿਅਹੰਕਾਰ॥ਇੰਦ੍ਰਯੂਹ
ਭਾਖਿਸਨਮਹਾਂਦੇਵਤਿਨਕੇਦੇਵਵੀਚਾਰ॥
੧॥ਚਉਪਈ॥ਇਨਸਭਨੋਕਰਿਦੇਹਬਨਾਈ
ਤੀਨਗੁਨਕਰਿਰਚਨਰਚਾਈ॥ਤੀਨਗੁਨਪ੍ਰਭਾ
ਉਅਨੰਤਾ॥ਸਮੈਸਮੈਹੈਆਇਦ੍ਰਤੰਤਾ॥ਕਾਮ
ਕ੍ਰੋਧਲੋਭਮੋਹਅਭਿਮਾਨ॥ਪਾਂਚਦੂਸਟਇਨਜੋਹੈ
ਪਰਧਾਨ॥ਛੁਧਿਆਪਿਆਸਸੋਕਅਰੁਮੋਹ॥ਜ
ਨਮਮਰਨਖਟਉਰਮੀਓਹ॥ਅੰਨਪ੍ਰਾਨਮਨਬਿ

ਗਿਆਨਅਨੰਦ॥ਮੈਅੰਤਕਹੀਪੰਡੇਕੌਸੋਹੇਹੂ
ਤੁ॥੨੧॥ਦੋਹਰਾ॥ ਤੀਨਗੁਨਪ੍ਰਭਾਉਏਦੇਹਮੈ
ਵਰਤਤਆਇ॥ਸਭਨਸੁਝੂਠਿਅਸਾਰਿਹੈਸੁਪ
ਨਪਦਾਰਥਨਿਆਇ॥੧॥ਚਉਪਈ॥ ਜਗ
ਝੂਠੇਕਉਝੂਠਾਜਾਨੈ॥ਸਾਰਪਰਮਾਤਮਸੋਮਨੁ
ਮਾਨੈ॥ਜਉਝੂਠਿਤਿਆਗੁਸਾਚਿਰੰਗਿਰਾਤਾ॥
ਸੋਦੇਹੇਇਸਾਦਿਸਮਾਤਾ॥ਆਦਿਮਧਿਅੰ
ਤਿਹੈਸਾਚਾ॥ਜਨਮਮਰਨਸਦਾਹੀਕਾਚਾ॥ਜੋ
ਜਨਮਮਰਨਕੋਦੇਹੁਬਨਾਈ॥ਦੇਹੀਤਿਸਮੈਉ

Digitized by Panjab Digital Library | www.panjabdigilib.org

ਪਜਿਸਮਾਈ॥ਜਿਸਜਿਸਚਪਕੀਘਾਸਨਕ

ਰੈ॥ਦਿਗਿਬਸਤ੍ਰਜਿਉਤਿਆੱਗੈਪਹਿਰੈ॥ਦਰ॥

ਦੋਹਰਾ॥ ਜੋਇਸਤੂਠਾਜਾਣਿਕਰਿਸਦਰ

ਹੈਅਸੰਕ॥ਸੋਪਰਮਾਤੱਮਾਮਿਲਿਰਹੈਜਾਏਕੋ

ਇਨਸੰਕ॥੧॥ਨਉਪਦੀ॥ਅਬਭਗਤਿਜੋਗ

ਕਾਸੁਨੋਪ੍ਰਭਾਉ॥ਜਾਸੁਸੁਨਤਮਨਿਉਪਜੈਭਾ

ਉ॥ਪ੍ਰਭਕੀਭਗਤਿਕਰੈਚਿਤੁਲਾਇ॥ਤਿਸ

ਕਾਸਿਜਮੁਦੇਇਬਤਾਇ॥ਤਿਆਗੁਸਮਾਧਿ

ਘ੍ਰਿਗ੍ਰਹਨਕਰੈ॥ਜਿਉਹਰਿਕੋਪਿਆਰੀ

ਅੱਸੋਧਰੈ ॥ ਤਿਨਭਿਨਿਤੇਅਗਖਿਧਖਾਨਾ ॥ ਹਿ
ਤਿਚਿਤਿਲਾਏਤ੍ਰਮਸ੍ਤੁਨਹੁਸ੍ਤੁਜਾਨਾ ॥ ਜੋਤੁਸਿ
ਕਰਿਗਿਏਹੁਜੋਗੁਕਮਾਵੈ ॥ ਤਿਸਤਤਕਾਲਆ
ਪੁਰਖਸਮਾਵੈ ॥੨੩॥ ਦੋਹਰਾ ॥ ਸੀਜਨਮਸੰਗੋਬਿ
ਦਤੁਜੈਪਾਵੈਪਦੁਨਿਰਬਾਨ ॥ ਜਹਾਤਹਾਆਪ
ਦਿਖਾਵਈਰਹੈਨਕੋਈਆਂਨ ॥੧॥ ਚਉਪਈ ॥
ਲੋਕਲਾਜਕੁਲਕਾਂਵਰਾਈ ॥ ਪਰਨਿੰਦਾਉਸ
ਤਤਿਦੁਮਦਾਮਿਤ੍ਰਾਈ ॥ ਨਿਤਅਭਿਮਾਨਮਮਤਾ
ਪਾਸਾਰਾ ॥ ਅਹੰਕਾਰਸਹਿਤ੍ਰਸਤਜਹਾਯਿਕਾ

Digitized by Panjab Digital Library | www.panjabdigilib.org

ਗ॥ ਅਘਸਮਤਾਕੇਕੋਹੇਸੁਨਾਈ॥ ਇਨਕੇਸਮ
ਕਰਿਜੋਨੈਤਾਈ॥ ਸੁਖਦੁਖਲਾਭਅਰੁਹਾਂਨਿ॥
ਸੀਤਉਸਨਮਾਨਅਪਮਾਂਨ॥ ਜਸੁਅਪਜਸੁ
ਭਾਹੈਕਰੈਕੋਈ॥ ਏਤੀਦਸਸਮਜਾਨਤਿਹੋਈ
॥੨੬॥ਦੋਹਰਾ॥ ਦਾਇਆਧਰਮੁਧੀਰਜੁਬੈਰਾ
ਗੁਸੇਵਾਸੀਤਬਿਬੇਕ॥ ਅਹਿੰਸਾਸੇਦਕੋਮ
ਲਿਓਦਰਨਦਮਗਹਿਰਾਖੈਟੇਕ॥੧॥ਚਉ
ਪਈ॥ ਜਥਾਇਹੁਜੁਗਤਿਭਗਤਿਕੀਪਾਵੈ॥
ਤਥਅਹਿਨਿਸਿਹਰਿਚਰਨਿਚਿਤੁਲਾਵੈ॥ਪੁ

ਨਿਹਰਿ ਮੁਕਤਿ ਹਿਰਦੇ ਧਾਰੈ ॥ ਸਦਾ ਹੀ ਐਸੇ ਏਕਰ
ਸਹਿ ਨਿੱਹਾਰੈ ॥ ਜਿਉ ਮੁਕਤਿ ਪਾਨਿਹਾਰੀ ਕਲ
ਸਨ ਮਾਹਿ ਠਾਨੀ ॥ ਮਾਰਗ ਜਾਤੀ ਬਾਤ ਕਹਾਨੀ ॥
ਨੈਨ ਸੈਨ ਬਿਸਨੀ ਸਿਉ ਕਰੈ ॥ ਮੁਕਤਿ ਅਡੋਲ ਕ
ਲਸ ਮਾਹਿ ਧਰੈ ॥ ਨਉ ਦਰਿ ਕੀ ਕਲਾ ਤੂ ਮੇਲਹੂ
ਬੀਚਾਰੀ ॥ ਅੰਤਰਿ ਧਿਆਨਿ ਰਾਖਹੂ ਮੰਨਿ ਮਾਰੀ
॥੨੫॥ ਦੋਹਰਾ ॥ ਆਤਮ ਰੂਪ ਨਿਹਾਰੀਐ ਸਰ
ਬੀ ਹਿਰਦੇ ਮਾਹਿ ॥ ਤਾਕੀ ਸੱਤਿ ਆਪਾ ਏਕੈ ਮਤੁ
ਇੰਦ੍ਰੀ ਕਰਮ ਕਮਾਹਿ ॥੧॥ ਚਉਪਈ ॥ ਹਰਿ ਕੇ

Digitized by Panjab Digital Library | www.panjabdigilib.org

ਸਭੁਘਟਿਹੀਅਮਾਹਿਬੀਚਾਰੈ॥ਹਰਿਆਤਮ
ਰੂਪਸਭੁਠਉਰਨਿਹਾਰੈ॥ਜੌਦਰਿਆਈਭਗ
ਤਿਨਗਾਈ॥ਕਰੈਕੀਰਤਨੁਅਤਿਪ੍ਰੇਮੁਲਗਾਈ
॥ਨਿਰਤਿਕਰੈਹਰਿਨਾਮਧਿਆਵੈ॥ਮਹਾਅਨੰਦੁ
ਉਰੈਸਰਗਾਵੈ॥ਜੋਕਛੁਹੋਵਤਹੈਜਗਮਾਹੀ॥
ਸਭੁਆਗਿਆਹਰਿਕੀਵਰਤਾਈ॥ਤਾਮੈਰਾਜੀ
ਏਹੁਸਦਾਰਹੈ॥ਮਨਮਲੀਨਸੀਗਿਕਧਰੂਨ
ਧੈਹੈ॥੨੬॥ਦੋਹਰਾ॥ ਭਗਤਿਅਨੇਕਪ੍ਰਕਾਰਹੈ
ਤੁਮਕੋਵਰਤਤੁਧਤਾਇ॥ਜਧਆਗਿਆਤਮਨ

Digitized by Panjab Digital Library | www.panjabdigilib.org

ਚਿਰੇਤਪਅੰਤਰਿਹੋਇਜਾਇ ॥੧॥ ਚੌਪਈ ॥
ਭਗਤਿਕਰਤਿਹੈਸਭੁਕੋਈਬਾਣੀ ॥ ਭਗਤਿਪ੍ਰ
ਭਾਉਕਿਸੁਗਾਖਿਨਆਣੀ ॥ ਜਗਸਿਉਉਨਿਆਰ
ਹਰਿਕੋਜਾਨੈ ॥ ਜਗਸਿਉਭਲਾਪੁਰਾਸਭੁਠਾਨੈ ॥
ਹਰਿਜਗਰੂਪੀਸਭੁਖੇਲਖਿਲਾਰੀ ॥ ਆਪਹੀ
ਸਭੁਕਿੱਛੁਬਨਿਉਮੁਰਾਰੀ ॥ ਅਲਪਭਗਤਿਹ
ਰਿਸਿਉਇਉਕਰੈ ॥ ਬਹੁਬੈਰਗੁਬਿਰੋਧਪਵਾਗੀਸਿ
ਉਧਰੈ ॥ ਜੈਸਾਬੀਜੁਤੈਸਾਲੁਣਾਂ ॥ ਬੇਦਕਤੇਬ
ਸਾਪਸਭੁਬਚਨਾ ॥੨੭॥ ਦੋਹਰਾ ॥ ਸਭੁਪਾਰਿਹ

ਰਿਦੈਜਾਨਿਕੈਸਤੁਕੋਹੋਵੈਦਾਸੁ ॥ ਭਗਤਿਪ੍ਰਭ
ਉਪਾਵਹਿਗੀਪਾਟਿਗੀਹੋਇਪ੍ਰਗਾਸੁ ॥੧॥ **ਚਉਪ**
ਈ ॥ ਅਥਗਿਆਨਜੋਗੁਸੁਨਹੋਮਾਨੁਲਾਇ ॥
ਜਿਤੁਸੁਨੀਐਮਨੁਆਸੀਤਲਾਇ ॥ ਨਹਿਕਰ
ਸੁਨਹਿਰਸੁਅਪਾਰੁ ॥ ਤਾਹਿਨਛੂਟੈਜਗਕੇਬਿਉ
ਹਾਰੁ ॥ ਜਗਿਜਨਗਾਰੀਮੈਏਕਹੀਭਾਸੈ ॥ ਏਕਸੇਵ
ਅਨੁਤੀਪਰਗਾਸੈ ॥ ਸਰਬਖੇਲਇੰਦ੍ਰਬ੍ਰਹਮ
ਜੋਜਾਂਨੈ ॥ ਬਿਨਭਾਗਿਗਰਿਕੀਉਬਿਖਿਆਨੈ ॥
ਸੋਤੂਤਹਾਂਜਗਤਿਨਹੀਕੋਈ ॥ ਆਪੈਆਪਿਆ

Digitized by Panjab Digital Library | www.panjabdigilib.org

ਪਿਹੈਸੋਈ॥੨੮॥ਦੋਹਰਾ॥ਜਿਉਮਾਟੀਕਿਪੂਰਕ
ਰੈਹੈਸਭੁਗੀਕੈਰਨਭੂਖਨਨਿਆਗਏ॥ਤਿਉਅ
ਨੂਪਗੀਰੂਪਸਭਿਆਂਪੇਧਾਨਿਉਧਨਾਏ॥੧॥
ਸੋਰਠਾ॥ਧੇਰੈਗੁਨੇਰੈਗੁਅਨੇਕਕੀਏਕਹੂੰਕਾ
ਟਲਹੂਹੈਕਹੂੰਪੀਲਾਹੈ॥ਵੁਹੀਏਕਗੀਹੈਤ੍ਰੈਭੇਦਧਿ
ਸਪਰੈਭੇਦਅਨੇਕਸਿਉਲੀਲਾਹੈ॥ਜਹਿਪੂਰ
ਖਪ੍ਰਕ੍ਰਿਤਕੋਖੇਲਪਰੈਧਿਸਗਹੀਸਰਗਸਿਗੀਲ
ਹੈ॥ਤੁਪਿਧੁਪਿਸਿਉਆਂਪਯੀਰਾਗੀਐਜੀਧੈ
ਰੰਗੁਗੀਰੰਗੁਰੰਗੀਲਾਹੈ॥੨੯॥ਦੋਹਰਾ॥ਅਤੁਮ

ਏਕਅਨੂਠੀਐਹੈਰਗਹਿਤਭੇਦਫੇਰਜਾਨ॥ਵਾਧਿ
ਨੂਜਾਜਾਨਨਾਜਗੀਅਗਿਆਪਪ੍ਰਮਾਨ॥੧॥
ਝੂਲਨਾ॥ਕਹੂੰਚੋਰਅਉਜਾਰਬਿਕਾਰਬਿਨ
ਉਪਕਾਰੀਹੈਕਹੂੰਦੂਰੀਹੈ॥ਕਹੂੰਜੋਗਅਰਜੋਗ
ਸਮਾਗਪਿਪਰੈਕਹੂੰਮੋਹਨਹੈਕਹੂੰਮੋਹੀਹੈ॥ਏਹੁ
ਲਖਚਉਰਾਸੀਲਖਪਤੇਰਾਕਹੂੰਤ੍ਰਣਬਿਨਕ
ਹੂੰਸੋਹੀਹੈ॥ਜਿਨੋਗਿਆਨਕੇਨੈਨਉਘਾਰਦੇ
ਖਿਆਸਭਕਿਛੁਓਹੀਹੈ॥੩੦॥ਦੋਹਰਾ॥
ਜਿਉਕੰਚਨਭੂਖਨਭਾਇਓਯਨਿਉਰੂਪਅਪਾ

Digitized by Panjab Digital Library | www.panjabdigilib.org

ਰ॥ਤਿਉਹੰਵੀਕਿਰਣਤਾਂਬਿਬੇਕਕਹੁਪਰਟਭਨ
ਹੋਤੀਪਯਾਰ॥੧॥ਚਉਪਈ॥ਜਯਹੀਸਪਨੇਏ
ਹੁਸੁਧਿਪਾਈ॥ਮਨੁਬਚਕਰਮੁਕਰਗਿਤਿਸਲਿਵ
ਲਾਈ॥ਪੰਚਜੋਗਲੇਆਨਿਮਾਹਿਪਾਯਾਂ॥ਸੋਤੋ
ਕੈਸੈਕਹਿਓਬੀਚਾਰਾ॥ਜੋਸਹਜਿਸੁਭਾਇਕਰ
ਭੁਗੋਏਆਂਦੈ॥ਰਹੈਅਸੰਗੁਕਰਮੁਜੋਗੁਕਰਾਂਦੈ॥
ਇੰਦ੍ਰੀਆਨਿਕੈਜੋਨਿਗ੍ਰਹੁਰਹੈ॥ਅਸਟਾਂਗਜੋਗ
ਸੋਸਾਹਿਜੋਅਹੈ॥ਸਾਰਅਸਾਰਬਬੇਕਸੋਜਾਨੈ॥
ਕਰਿਯੁਪਿਜੋਗਸਾਰਮਨੁਮਾਨੈ॥੩੧॥ਸੋਰਠਾ॥

Digitized by Panjab Digital Library | www.panjabdigilib.org

ਜੋਕਛੁਵਰਤੈਜਗਤਿਮੈਹਰਿਕਰਨਕਰਾਵਨ
ਜਾਨੁ॥ਤਾਹੀਮੈਪਰਮਸਿਨੁਰਹੈਹੈਇਹੁਉਪਾਇਉ
ਭਗਤਿਗਿਆਨੁ॥੧॥ਚਉਪਈ॥ਸਧਨਅ
ਗਿਨਿਸਿਆਨਾਫਿਰੈ॥ਰਾਗਾਦੁਏਖਨਮਨਮ
ਹਿਧਰੈ॥ਸੁਭਾਉਭਗਤਿਹਿਰਦੈਮਧਿਲਿਆ
ਵੈ॥ਜੋਗਬਿਸਨਪਦੈਪ੍ਰੇਮਸੋਂਗਾਵੈ॥ਨਾਂਵਹਿਤੁ
ਖੈਨਕਿਸੈਦੁਖਾਵੈ॥ਸੁਖਸਰੂਪਹੋਇਅਉਪ
ਬੀਤਾਵੈ॥ਭਗਤਿਭਗਤਿਤਿਸੁਜਗਤੁਬਖਾ
ਨੈ॥ਪੂਜਾਅਰਚਾਈਬਰਨਰਾਨੈ॥ਮੋਖਰੂਪਸੁਖ

Digitized by Panjab Digital Library | www.panjabdigilib.org

ਦਾਈ ਸਾਧਿ ॥ ਤਿਨ ਕੇ ਮਤਿ ਹੈ ਅਗਮੁ ਅਗਾਧ ੧੯੪
॥੩੨॥ ਦੋਹਰਾ ॥ ਚਰਚਾ ਪਿਆਰੇ ਪ੍ਰੀਤਮੈ ਠੀਕ
ਠਾਕ ਨ ਗੀ ਹੋਤਿ ॥ ਸ੍ਰਵ੍ਹਨਾਂ ਕੋਂ ਰਸਨਾ ਨਹੀ ਨਹੀ ਰ
ਸਨਾ ਕੇ ਸਰੋਤਿ ॥੧॥ ਚਉਪਈ ॥ ਸਧਨਾ ਪ੍ਰੇਮ ਮ
ਦਿਛਕਿ ਗਾਇਆ ॥ ਸਿ ਸਗਲਿ ਲੋਕ ਮਹਿ ਪਰ
ਗਟੁ ਭਾਇਆ ॥ ਪਾਤਿਸਾਹਿ ਯਾਤਿ ਸੁਨਿ ਪਾਈ ॥
ਸਧਨੇ ਜੀ ਕੋ ਲੀਓ ਬੁਲਾਈ ॥ ਯਹੁ ਆਦਰ ਕ
ਰਿ ਨਿਕਟਿ ਯੈਠਾਇਆ ॥ ਪੁੰਨਿ ਰਕਤਿ ਪੀਤਿੱ ਕ
ਰਿ ਨੈਨ ਦਿਖਾਇਆ ॥ ਤੂੰ ਤੋ ਹਰਿ ਕਾ ਭਗਤੁ ਕਹਾ

Digitized by Panjab Digital Library | www.panjabdigilib.org

ਵੈ॥ਤਬੋਛੋਰੋਜਨਬਕਰਾਮਾਤਿਦਿਖਲਾਵੈ॥ਸ
ਪਨਾਸਭੁਘਾਟਿਬ੍ਰਹਮਬੀਚਾਰੈ॥ਹਰਖਸੋਗ
ਨਹੀਮਨਮਾਹਿਧਾਰੈ॥੩੩॥ਦੋਹਰਾ॥ ਹਰਖਸੋ
ਗਨਾਧਾਰਈਗ॥ਇਓਦੂਤੀਆਭਾਉਬਿਲਾ
ਇ॥ਪਰਮਾਤਮਸਰੂਪਬੀਚਾਰਿਕੈਰਹਿਓਵ
ਹੀਉਰਛਾਇ॥੧॥ਚਉਪਈ॥ਗਾਉਰੈਕਸੋ
ਨਾਹਿਬੀਚਾਰੈ॥ਪੂਰਨਬ੍ਰਹਮਸਭੁਘਾੱਟਿਓਗਿ
ਹਾਰੈ॥ਕਰਾਮਾਤਿੱਤੈਹਰਿਕਾਨਾਉ॥ਭਗਤਿਜ
ਨਾਕੈਸੋਨਹੀਸੁਆਉ॥ਬਿਨਪਰਮਾਤਮਅਵ

Digitized by Panjab Digital Library | www.panjabdigilib.org

ਰੁਨਪੂਸੈ॥ ਸਭੁਕਾਰਜਕਾਰਜਨਗੀਸੁਸੈ॥ ਜਬਭੁ
ਪਤਿੱਕਿਹੂਥਾਤਿਯਖਾਨੈ॥ ਤਯਿਹੱਸਿਪਰੇਮਾਸੈਂ
ਅਉਰੱਨਆਨੈ॥ ਤਿਸਕਰਨਕਰਾਦੂਨਗਰਿਗੀ
ਜਾੱਤਾ॥ ਭੁਾਉ ਦੂਸਰਾਪਰੇਨਗਿਆਤਾ॥੨੪॥
ਦੋਹਰਾ॥ ਭੁਪਤਿਮਨਿਮਾਹਿਕ੍ਰੋਪੁਕਰਿਸਪਨੇ
ਦੀਉਯਿਡੱਾਰਿ॥ ਕਹਿਓਜਾਕੋਪ੍ਰਭੁਰਜਿਦਯੋਜਾ
ਗੀਯਾਰਿ॥੧॥ ਚਉਪਈ॥ ਸਗਤਿਸਗਤਿਸਪਨਾ
ਉਠਿਚਲਾ॥ ਦੇਖਹੁਗਿਆਨਕੀਅਦਭੁਤ ਕ
ਲਾ॥ ਲੇਜਾਇਪ੍ਰਭੁਰਜਿਦੀਵਿਕੀਉਠੱਾਦੁ॥

Digitized by Panjab Digital Library | www.panjabdigilib.org

ਹੁਕਮੁਪਛਾਨਿਆਨਿਦੁਯਾਣਾ॥ਇਹੁਸਰੀਰੁ
ਧਮਤਰਕੀਨਿਆਈ॥ਪੁਰਖੁਪੁਨਿਪਹਿਗਤਿ
ਹੀਆਈ॥ਜੋਇੰਦ੍ਰੀਓਂਕੇਕਰਮੁਕਰਤਿਹੈ॥
ਆਪਾਏਪਰਮਾਤਮਸਤਿਸੋਂਫੁਰਤਿਹੈ॥ਰਾ
ਜਮਨੁਰਲਗਿਸੋਂਚੁਟਾਲੀਆਂ॥ਈਟਮਾਟੀ
ਸੋਂਪੂਛਨਕੀਆ॥੨੫॥ਦੋਹਰਾ॥ਸਗਲਿਸੰ
ਗੁਜਧਰਣਾਪਿਆਗਰਵਿਹਲਉਤਿਸਜਾ
ਤੋ॥ਧਾਕਖਿਲਾਸੁਇਕਸਯਾਰਿਕਰਿਪ੍ਰੇਮ
ਸੌਉਠਿਉਜਾਇ॥੧॥ਚਉਪਈ॥ਕਾਂਪੀ

ਧਰਨਿਯੁਰਜਿਤ੍ਰਨਿਗਾਏਆ ॥ ਰਾਜੁਮਜੁਰਕੁ
ਦਤੁਥਪਾਏਆ ॥ ਸਪਨਾਤਾਹਿਠਾਖੋਹੋੱਏਰੌਹਾ
॥ ਹਰਿਕਰੀਸਹਾਏਸਭੋਲੈਗਨਕਾ ॥ ਭਾਣੀ
ਈਟਕਪੂਜਾਏਪਰੀ ॥ ਥਮਤ੍ਰਭੰਗਸਪਰਸਨ
ਹੀਕਰੀ ॥ ਭੁਪਤਿਜਯੁਏਹਿਯਾਤਿਸ੍ਤੁਨਿਪਾਈ
ਹੋਏਅਪੌਨਿਚਰਨਲਪਟਾਈ ॥ ਆਦੇਖਹੁ
ਹਰਿਭੁਗਤਨਵਡਿਆਈ ॥ ਆਦਿਜੁਗਾਦਿ
ਹਰਿਪੈਜਰਖਾਈ ॥ ੨੬ ॥ ਦੋਹਰਾ ॥ ਹਰਿਕੀ
ਪੈਜਪ੍ਰਧਾਨਹੈਜਾਨਤਸਕਲਜਹਾਨ ॥ ਜੋਨ

Digitized by Panjab Digital Library | www.panjabdigilib.org

ਰਿਗਰਿਕੈਪਿਆਦ੍ਹਈਗਗਿਤਿਸਭੈਨਿਧਾ
ਨ॥੧॥ਸੋਰਠਾ॥ ਸਪਨੇਜੀਵੀਕਥਾਪੂਰਨ
ਭਈਸੁਜਾਨ॥ਪੁਨਿਬਾਲਮੀਕਕੀਕਥਾਕੇ
ਸ੍ਰੋਤੋਂਹੋਇਸਾਵਧਾਨ॥੧॥ਪਰਚੀਪੂਰੀਹੋਈ
॥ ੧੧ ॥ ॥

੧ਓ ਸਤਿਗੁਰਪ੍ਰਸਾਦਿ

ਪਰਚੀਬਾਲਮੀਕਜੀਕੀਚਲੀ॥੧॥ਚਉਪ
ਈ॥ਅਥਬਾਲਮੀਕਕੀਕਥਾਸੁਨਾਉ॥ਸੁਨ
ਸਾਧਸਭਾਗਾਮਭਾਖਮਨਾਉ॥ਸੁਪਾਵਿਸ੍ਰਹ

Digitized by Panjab Digital Library | www.panjabdigilib.org

ਬਾਲਮੀਕਜੀ

Digitized by Panjab Digital Library | www.panjabdigilib.org

Digitized by Panjab Digital Library | www.panjabdigilib.org

ਜਨਮਤਾਸਕਾਭਾਇਆ॥ਕੁਲਕਰਮਛੋਡਿ ੧੯੦
ਅਨਿਧਮਗੁਰਹਿਆ॥ਤੰਕੇਗ੍ਰਿਹਿਇਕਨਾਰੀ
ਆਹੀ॥ਪਤਿਕੋਬ੍ਰਤਸੋਉਰਨਿਧਾਰੀ॥ਇਕ
ਬੇਟੀਇਕਬੇਟਾਰਹਾ॥ਮਹਾਪ੍ਰਬੀਨਕਛੂਜਾ
ਇਨਕਹਾ॥ਇਕਮਾਤਾਔਸੋਮੈਲਾਵੰਤੀ॥ਗਿ
ਆਨਬਿਗਿਆਨਸੀਲਸਤਿਵੰਤੀ॥੧॥
ਦੋਹਰਾ। ਬਾਲਮੀਕਮਗੁਮਾਰਈਪੈਠਈ
ਖੋਹੇਜਾਇ॥ਪਰਮੁਅਪਰਮੁਨਬੂਝਈਆਹਿ
ਨਿਸਿਪਾਪਕਮਾਇ॥੧॥ਚੌਪਈ॥ਪਾਪਕਰਮ

Digitized by Panjab Digital Library | www.panjabdigilib.org

ਜੋਕੋਈਕਰੈ ॥ ਸੋਤੌਅਧਮਨਰਕਮਾਹਿਪਰੈ ॥ ਪਾ
ਪਕਰਮਤਉਲਉਇਹੁਕਰੈ ॥ ਜਉਲਉਸਾ
ਧਸੰਗੁਨਹੀਪਰੈ ॥ ਜਬਸਾਧਸੰਗਿਮਾਹਿਬੈਠ
ਜਾਇ ॥ ਧਰਮਅਧਰਮਕੀਸਭਸੁਧਿਪਾਇ ॥
ਅਧਰਮਤਜੈਧਰਮਮਗੁਲਾਗੈ ॥ ਤ੍ਰਿਗੁਨਨੀ
ਦ੍ਰਤੇਸੋਇਆਜਾਗੈ ॥ ਤਾਤਕਾਲਧਰਮਹਿ
ਇਆਵੈ ॥ ਪਾਪਕਰਮਛਿਨਮਾਹਿਗਵਾਵੈ ॥
੨ ॥ ਦੋਹਰਾ ॥ ਜਿਉਤਿਲਕੋਫੂਲਤਰੁ
ਹਿਕੋਚੰਦਨਲੋਹਕੋਪਾਰਸਸੰਗੁ ॥ ਤਿਉਧਿ

Digitized by Panjab Digital Library | www.panjabdigilib.org

ਖੀਅਨਕੋਸਾਧਸਮਾਗਮਕਾਟੈਕੋਟਿਕਲੰਕ ੧੫੮
॥੧॥ਚਉਪਈ॥ਇਕਦਿਨਪ੍ਰਿਤਗੀਮਗਿਜ
ਇਰੋਕਾ॥ਮਿਲਿਓਮਿਉਸਗਨਲੈਹੈਉਤਮ
ਲੋਕਾ॥ਤਹਿਦੁਇਸਾਧਆਏਹੀਰੇ॥ਅ
ਤਿਪ੍ਰਸੀਨਹੋਇਤਿਨਗਿਨਿਹਾਰੇ॥ਮਾਤ੍ਰਾਤਿਨ
ਦੀਖੈਗਨਿਲਾਗਾ॥ਦਰਸਨੁਤਾਂਕੈਦੇਖਿਤ
ਗਿਤਿਸਭਮਸਤਕਿਜਾਗਾ॥ਸਾਧਕਹੈਹੇਪ੍ਰਾ
ਣਪਿਆਰੇ॥ਕਉਨਕਰਮਤੁਮਨੇਅਵਧਾਰੇ॥
ਹਰਿਕਾਭੇਦਤੁਮਮਨਿਨਹੀਆਂਹੈ॥ਕਾਹੇ

Digitized by Panjab Digital Library | www.panjabdigilib.org

ਪਰਹਰਿਸਾਧਨੂਖਾਵੈ॥੩॥ਦੋਹਰਾ॥ ਏਕ
ਉਦਰਕੇਕਾਰਨੇਕਰਤਿਹੈਏਹੁਬਿਉਹਾਰ॥
ਧਰਮਗੁਏਤੇਰਤਨਾਹਿਲੇਖਾਂਆਗੈਦਰ
੧॥ਚਉਪਈ॥ ਤਥਯਾਲਸੀਕਨੇਧਦਨ
ਉਦਾਰਾ॥ ਆਪਿਉਦਰਕਾਰਨਏਹੁਕਰ
ਮਨਧਾਰਾ॥ਗ੍ਰਿਹਿਤ੍ਰਿਆਬੇਟੀਬੇਟਾਰਹੈ॥ਆ
ਤਥਿਰਗਧਿਤਿਸਸੇਵਾਕਰੈ॥ਇਤਬਿਉਹਾ
ਰਜੋਗਰਿਸੋਹਿਦੇਵੈ॥ਤਿਨਕੀਉਦਰਪੂਰ
ਨਾਹੋਵੈ॥ਸਾਧਕਹੈਜੋਕਰਮਕਮਾਵੈ॥ਤਿਸ

Digitized by Panjab Digital Library | www.panjabdigilib.org

ਕੇਵਲਹੇਤੁਹੀਪਾਵੈ ॥ ਆਪੁਕਰਮਕਰੈਕੂਟ
ਯਕੇਕਾਰਨ ॥ ਸੋਨਾਹਿਸਕੈਤਿਸੁਨੁਖਾਨਿਦੇਰਗ
॥੪॥ ਸੋਰਠਾ ॥ ਮੂਰਖਲੋਗਅਗਿਆਨਘਰ
ਭੂਲਾਨਹੀਘੂਮਣੀ ॥ ਖੋਟਾਖਾਣਾਇਜਿਨਾਨਜੋਪ
ਨਕਾਰਨਿਪਰਵਰਰਯੁਹਿਰੈ ॥੧॥ ਚਉਪਈ ॥
ਜਯਯਾਲਮੀਕਨੋਇਹੁਸੁਤਿਪਿਪਾਈ ॥ ਤਬ
ਸਾਧਾਸਿਉਬਾਤਿਜਨਾਈ ॥ ਮੈਜਾਨਿਉਜੋ
ਇਹੁਧਨੁਪਾਈ ॥ ਸਭਸੁਰਗੀਇਨਪਾਪਨਿ
ਮਾਹੀ ॥ ਅਬਤਮਤੇਮੈਇਹੁਸੁਤਿਪਾਇਆ ॥

ਜਿਨਕਰਮਕੀਆਸੋਫਲੁਊਰਣਾਇਆ ॥ ਜੇ
ਤੁਮਰੀਮੈਆਗਿਆਪਾਵੈਂ ॥ ਇਹੁਬਾਤਿਬੂਝਿ
ਕੁਟੰਬਸੋਆਵੈਂ ॥ ਤਿਸਸਾਧਿਸਨਪਰੀਤਿਏੱਗਾਹੇ
ਇਠਾਵੈ ॥ ਸੋਆਵੈਬੂਝਿਬਚਨਸੋਬਾਵੈ ॥੫॥
ਦੋਹਰਾ ॥ ਸਾਧਬਸਤੁਮਭੂਲੇਰਹੇਚਾਲ
ਸੀਕਨਹੀਟਲੈਤ ॥ ਕੁਟੰਬਪੁੱਛਿਨਿਉਠਿਚਾਲਿ
ਓਮਾਨਿਤਿਸਮਾਤਿਭੈਭੀਤ ॥੧॥ ਚਉਪਈ ॥
ਸਾਧਤਗਾਬੈਠੇਰਹੇਭਾਈ ॥ ਚਾਲਸੀਕਜਾਇ
ਤ੍ਰਿਆਬੁਲਾਈ ॥ ਤੂੰਮੇਰੀਹੈਅਰਧਸਰੀਰੀ ॥

Digitized by Panjab Digital Library | www.panjabdigilib.org

ਅਨੇਕ ਜਤਨ ਕਰ ਤੁਮ ਕੇਰੀ ॥ ਏਹੁ ਅਪੁ ਕਰ
ਮੁਝੈ ਮੈ ਲੈ ਆਵੈ ॥ ਸਭ ਆਗੈ ਤੇਰੇ ਆਂਹਿਰ
ਖਾਵੈ ॥ ਜਮਪੁਰ ਧਰਮਰਾਇ ਇਹੁ ਲੇਖਾ ਲੇਹੈ ॥
ਆਇ ਸਗੀ ਕਹੋ ਇ ਲੇਖਾ ਦੈਹੈ ॥ ਤ੍ਰਿਆ ਕਹੋ
ਇਹੁ ਭੂਲਨ ਭੂਲਾ ॥ ਜੋ ਦੁਖ ਪਾਇ ਸਹੈ ਸੋ ਤੁ
ਲਾ ॥ ੯ ॥ ਦੋਹਰਾ ॥ ਮੈ ਤੁਮ ਗਹਿ ਲਲ ਹਿਲਾਈ
ਆਜੁ ਦਿਕਿਹੂ ਕਰੈ ਸਹਾਇ ॥ ਜੋ ਪਾਪੁ ਪੁੰਨ ਤੁ
ਮ ਕਰਹੁ ਪੀਆ ਸੋ ਆਪੇ ਭੋਗੋ ਜਾਇ ॥ ੧ ॥
ਚਉਪਈ ॥ ਬਾਹਰਿ ਜਾਇ ਤਾਤ ਕੇ ਘੂਮੈ ॥ ਤੇਪ

Digitized by Panjab Digital Library | www.panjabdigilib.org

ਰਿਖਨੋ ਭੁਰੋ ਸੋ ਸੁਣੈ ॥ ਮਮ ਆਤਮ ਤੁਮ ਆਗਿਖ
ਆਗੇ ॥ ਤੇਹਿ ਨਾਮਿਤ ਮੈ ਕਰ ਮਾਇਹ ਧਾਰੇ ॥ ਅੰਤ
ਕਰਮ ਇਹੁ ਜੌਰ ਲੁਦੇਗੀ ॥ ਹੋਇ ਸਰੀਕੁ ਤੂੰ
ਭੀ ਕਿਛੁ ਲੇਗੀ ॥ ਪੁਤ੍ਰ ਕਹੈ ਸਭ ਆਪਿ ਤਾਸੁ ਜਾਨਿ ॥
ਜੌ ਪਾਪ ਕਰੈ ਸੋਈ ਭੋਗੈ ਨਿਦਾਨ ॥ ਜੋ ਕਰਿ
ਕਰੈ ਸੋਈ ਕਰਿ ਪਾਵੈ ॥ ਅੰਤਕਾਲ ਕੋਈ ਕਾ
ਮਿਨ ਆਵੈ ॥੭ ॥ਦੋਹਰਾ॥ ਜੈਸੇ ਅੰਧ ਲੀਗ
ਉਹੈ ਤੈਸ ਗਾਇਹੁ ਮੀ ਸਗਰਿ ॥ ਵਹੁ ਰਸ ਮਨਾਂ ਰਾ
ਦੈਸੋ ਹਿਯ ਸਿਾਇਹੁ ਪਾਹਿ ਰਤ ਪਾਪ ਥਿਊਹ

ਰ॥੧॥ਚਉਪਈ॥ਬਹੁਰਿਮਾਤਿਸੋਬਾਤਿ ੨੦੧
ਜਨਾਈ॥ਬਿਨਜਨਨੀਮੋਹਿਕਦੁਨੁਛਰਾਈ॥
ਜਿਉਬਾਲਕਭਦ੍ਰਸਥਾਨੁਦੁਖਲੇਪਾਇਆ॥ਸੋ
ਹਿਸੁਖਦੀਆਤੇਦੁਖਪਾਲਿਆ॥ਅਘਪਾਪ
ਕਰਮਕਰਿਸੋਤੁਮ੍ਹੈਸੋਹੈਂ॥ਤੇਹਿਨਾਸਿਤਲੋਕਨਹੁ
ਖਰੇਹੈਂ॥ਅੰਤਕਾਲਕਾਜੁਬਹੋਈ॥ਤਬਆਇ
ਰੋਂਠਾਹੁਹਿਤੂੰਦੁਖਕੋਈ॥ਤਬਮਾਤਾਕੀਬਾਲਿ
ਅਸੁਅੰਬਹੀ॥ਏਕਬਿਨਾਬੇਲੀਨਹੀਸਹੀ॥
੮॥ਦੋਹਰਾ॥ਸੁਖਮਨਤਾਕੁਜਗਤਿਮਿਲ

Digitized by Panjab Digital Library | www.panjabdigilib.org

ਵੇਪੇਟਿਓਠਾਇ॥ ਜਬਮਨੁਨਾਭੂਧੂੜਨਿਲਗੇ
ਗਹੈਸਿਵਾਲੈਜਾਇ॥੧॥ ਚਉਪਈ॥ ਪੁਨਿ
ਵਹਿਮਤਾਕੀਗਨੈਪਾਵੈ॥ ਅਉਸੁਤਅਪਨੇਕੋਂ
ਸਮਝਾਵੈ॥ ਦਸਮਾਸਿਰਾਖਿਕਰਿਜਾਯਿਤੂੰਜਾ
ਇਆ॥ ਹਰਿਸਾਖੀਜੋਮੈਦੁਖੁਪਾਇਆ॥ ਸ
ਹਿਅਭਲਾਖਗਏਹੌਹੈਪੂਤਾ॥ ਤੂੰਹਰਿਕੀਭੁ
ਗਤਿਕਰਿਹੋਇਪੁਨੀਤਾ॥ ਆਪਤਰੇਅਰੁਮੋਕੋ
ਤਾਰੇ॥ ਨਹੀਪਾਪਕਰਮਕਰਿਮੋਕੋਮਾਰੇ॥ ਜੋਪ
ਪਕਰਮਿਪਿਤਰੀਨਦੁਖਦੇਵਹਿ॥ ਮੋਕੋਟਕਲ

Digitized by Panjab Digital Library | www.panjabdigilib.org

ਪਲਉਨਰਕਹਿਸੇਵਹਿ॥੯॥ਦੋਹਰਾ॥ਪਾਪ ੨੦੨
ਕਰਮਜੋਕੋਕਰੈਸੋਪੂਤਕਪੂਤਅਜਾਇ॥ਧ੍ਰਿਗੁ
ਤਿਹਜੀਵਨਜਗਤਿਮਾਹਿਕਿਉਯਾਂਇਨਿਹੋਵੈ॥
ਮਾਇ॥੧॥ਚਉਪਈ॥ਦੇਖਹੁਜਗਤੁਯਿਉਹਾ
ਰੁਯਨਿਉਹੈ॥ਸੋਮੈਂਪਾਹਿਨਜਾਇਗਨਿਉਹੈ॥ਫ
ਉਜਦਾਰਗਸਿਕਦਾਰਅਮੀਨ॥ਜੋਕਰੈਅਮਲੀ
ਹੋਇਪ੍ਰਧੀਨ॥ਮਰਦਕਸਾਈਕਾਕਰਹਿਬਿ
ਉਹਾਰ॥ਮਾਨੁਖਰੂਪਰਕਾਕਰਹਿਅਹਾਰ॥ਸ
ਭਯਨੀਮੈਂਧਾਂਰਿਤੋਲਨਿਹਾਰੇ॥ਗਾਹਕਮੁਸ

Digitized by Panjab Digital Library | www.panjabdigilib.org

ਹਿਧਨ ਫਲ ਕਰਿ ਗਿਪ ਪਿਆਰੈ ॥ ਜੋ ਈਸਰ ਧਾਰਕ
ਗਾਏਹੈ ਮੀਤਾ ॥ ਸਭੈ ਕਰਮ ਆਏ ਹੈ ਸਕਾਲਿ ਅਨੀਤਾ ॥
੧੦ ॥ ਦੋਹਰਾ ॥ ਸੁਨਿ ਮੁਖ ਸੌਂ ਘੋਲਿ ਕੈ ਸਭ ਕੋ
ਕਰੈ ਯਿਉ ਧਾਰ ॥ ਪਾਪਨ ਪੈਰਿਉ ਠਾਏ ਗੀਤ੍ਰ
ਆਸੁਤ ਪੇਖਨਹਾਰ ॥੧॥ ਚਉਪਈ ॥ ਜਬ
ਬਾਲਮੀਕ ਕੌ ਮਾਤਿ ਸੁਨਾਇਆ ॥ ਪੁਛਨ ਤ
ਤਾਂਨ ਭਉ ਸਰਿ ਪਾਇਆ ॥ ਉਠਿ ਦਉਰਿਉ ਸ
ਪਨ ਪਹਿ ਗਇਉ ॥ ਰਗਨਨ ਕੌ ਤਿਨ ਗਹਿ ਕਰਿ
ਰਹਿਉ ॥ ਰੁਦਨ ਕਰੈ ਅਰੁ ਅਤਿ ਬਿਲਲਾਈ ॥

Digitized by Panjab Digital Library | www.panjabdigilib.org

ਧੋਖੈਮਾਖਨਮੈਭੁਲਖਾਈ॥ਏਥਿਖੁਖੰਡੁਮੋ
ਮਿਠਲਗਾਨੈਂ॥ਅਯੁਦਾਕੀਅਉਖਰੁਤੁੱਮ
ਕਰਿਜਾਨੈ॥ਸੈਦਾਰਿਪਾਪੀਹਡਪਾਪੁਕਮਾਏ
ਆ॥ਤੁਮਮੇਰੀਅਧਕਰਹੁਸਹਾਇਆ॥੧੧॥
ਦੋਹਰਾ॥ ਜਿਉਸੂਆਸੀਧਲਸੇਵਕੈਧ
ਹੁਰਿਧਾਰਿਪਹੂਤਾਏ॥ਤਿਉਜਗੁਸਗਰ
ਗਿਰਗਹਿਤਨੂਹਜਗਧੋਖਾਖਾਇ॥੧॥ਚਉ
ਪਈ॥ ਜਿਹਕਟਿਯਹਿਤਜਨਮੁਗਵਾਇਆ॥
ਦੁਖਦੇਹੀਕੈਕੰਮਿਨਆਇਆ॥ਜਧਜੀਅਕੈ

Digitized by Panjab Digital Library | www.panjabdigilib.org

ਪਰੋਹੈਅਤਿਭਾਰੀ॥ਆਨਿਕੂਠਾਰਿਸਿਸਿਰਿਫਾਰਿ
ਜਮਮਾਰੀ॥ਤਬਕਉਨਛਡਾਵੈਜੀਉਵੀਚਾਰਹੁ
॥ਕਾਹੇਹਰਿਸਿਉਹੇਤੁਨਧਾਰਹੁ॥ਆਂਖੀਦੇਖਿਅੰ
ਧੇਰੀਡਾਰਹੁ॥ਜਾਨਬੂਝਉਲਟੀਮਗਚਾਲਹੁ
ਸੁਗਤਿਸਯਾਨਿਯਉਰਾਂਹੇਇਜਾਵੈ॥ਹਰਿਮਗ
ਛਾਡਿਪਾਪਪੰਥਧਾਵੈ॥੧੨॥ਦੋਹਰਾ॥ ਜੌਨਰਿ
ਹਰਿਮਾਰਗਿਛਾਡਿਕੈਪਰਤਿਹੈਅਉਟਨਿਬ
ਟ॥ਲਖਚਉਰਾਸੀਭਰਮਈਸਹੈਜਮਦੂਤ
ਨਿਕੀਸਾਟ॥੧॥ਚਉਪਈ॥ ਜਬਧਯਾਲਸੰਮੀ

ਕਯਿਨਤੀਯਹੁਧਾਰੀ ॥ ਤਯਪ੍ਰਸੀਨਭਏਹੈਸਾਧ
ਮੁਰਾਰੀ ॥ ਓਅੰਨਮੋਨਾਰਾਇਣਮੰਤ੍ਰਦ੍ਰਿੜਾਇ
ਆ ॥ ਪਰਮਾਸਨਿਬੈਠਾਇਸਿਖਰਾਇਆ ॥ ਧਿ
ਆਨਧਾਰਨਾਦੀਏਬਤਾਈ ॥ ਤਯਤਿਸਪੂਰਨ
ਪ੍ਰੇਮਜਨਾਈ ॥ ਸਾਧਿਸਿਛਾਦੇਮਾਰਗੁਪਾਯੋ ॥ ਮੈ
ਤ੍ਰਹਿਰਦੇਮਹਿਉਚਰਜਨਾਏ ॥ ਨਾਰਾਇਣਸੁ
ਰਤਿਹਿਰਦੇਧਾਰੈਂ ॥ ਨਮੋਆਤਮਾਪਰਮਬੀਚਾਰੈਂ ॥
੧੩ ॥ ਦੋਹਰਾ ॥ ਨਾਰਾਇਣਪਰਪੂਰਨੋਂਅਹੈਪ੍ਰਕਾ
ਸਕਜਾਨ ॥ ਸਤਿਗੁਰਧਾਕਯਿਸੋਂਦਾਸਕਰਿਗਿਹਿਰ

Digitized by Panjab Digital Library | www.panjabdigilib.org

ਦੇਧਾਰਿਓਧਿਆਨੁ ॥੧॥ ਨਉਪਦੀ ॥ ਇਕਅ
ਸਨਿਬੈਠੇਭਉਧੁੱਪਬੀਤਾਈ ॥ ਬਾਰਹਿਬਰਸ
ਚਯਜਭਭਾਈ ॥ ਸਕਲਿਸਗੀਰਚੀਦ੍ਰਬਕਾਰਿ
ਰਗਈ ॥ ਬਪੀਚਬਦੇਹਪ੍ਰਛਨਸੀਭਈ ॥ ਯ
ਹੁਰਿਸਾਗਿਧਿਦ੍ਰਗੀਪੰਥੁਆਏ ॥ ਤਹਾਆਇਇ
ਹੁਬਾਤਿਚਲਾਏ ॥ ਇਕਯਟਧਾਰਾਈਜਾਮਿ
ਲਾ ॥ ਤਿਸਹਿਰਿਦੇਪ੍ਰਕਾਸਗਿਆਨਕੀਕਲਾ ॥ ਜ
ਬਪਗੁਲਗਾਇਆਆਈਝੁਰਿਗਈ ॥ ਦੇਹ
ਸਾਧਾਕੀਨਦਰੀਪਈ ॥੧੯॥ ਦੋਹਰਾ ॥ ਸਾਧੇ

ਘਟਨਉਤਾਰਿਆਸੁਨਬਾਲਮੀਕਗੋਹੇਪਾਉ॥ਪੂ ੨੦੫
ਰਨਗਿਆਨਪ੍ਰਕਾਸਜੋਗਪਰਮਾਤਮਭੂਪਦਿਖਾ
ਇ॥੧॥ਚਉਪਈ॥ ਸਭਘਾਟਿਆਹਿਪਰਮਾਤਮ
ਦੇਖੈ॥ਬਿਨਪਰਮਾਤਮਅਵਰੁਨਪੇਖੈ॥ਉਨਸਰੂਪਕੇ
ਏਰੂਪਸਾਰਾ॥ਤਿਨਪਰਮਾਤਮਰੂਪਬੀਚਾਰਾ॥
ਭਾਉਰੂਮਸਰਾਗਾਇਉਬਿਲਾਈ॥ਬਿਨੁਨਾਰਾ
ਇਲੋਂਏਇਨਿਹਾਰਿਖਾਈ॥ਸੌਨਾਰਾਇਲਗੀਧਾਨਿ
ਉਆਪਿ॥ਅਨੇਕੀਟਭ੍ਰਿੰਗਕੀਭਾਂਤਿ॥ਕੀਟਭ੍ਰਿੰਗੁ
ਹੁਇਜਿਨਸਕਹਾਈ॥ਆਦਿਅੰਤਿਏਹਰੀਤੀ

ਆਹੀ॥੧੫॥ਦੋਹਰਾ॥ ਅਹੰਆਤਮਾਗੁੜਾਕੇਸ
ਭੈਸਤਿਗੁਰਦੀਆਪ੍ਯਤਗਇ॥ਸ੍ਰੀਗੀਤਾਅਹਿਸ
ਕਲਿਹੈਧੀਸ੍ਰਮਚਮਦੈਪਿਆਇ॥੧॥ਚ
ਉਪਈ॥ਪੁਨਿਸੋਪੈਕੈਧਾਰਿਮਾਹਿਲਿਆਇਆ
ਮਾਤਾਗ੍ਰਿਆਨੇਆਨਿਦੁਧਾਇਆ॥ਭਾਉਭਗਤਿ
ਮਨਧਰਿਕੂਮਕਰੀ॥ਕੌਸਲਉਜਾਇਧਿਰਾ
ਗੀਧਰੀ॥ਕਰਿਪੂਟਾਮੁਦ੍ਰਿਤਿਸਿਓਹੇਇਆਇਆ
ਧਰਮਹਿਰਹਈਸਗਜਿਸੁਭਾਇਆ॥ਧਰਮ
ਕੀਕਿਰਤਿਕਰਿਅਉਧਧੀਤਾਦੇ॥ਹਰਖਸੋਗਨ

Digitized by Panjab Digital Library | www.panjabdigilib.org

ਗੀਮਨਮਾਹਿਲਿਆਵੈ ॥ ਜੀਵਨਮੁਕਤਿਸਰੂਪ ੨੦੬
ਧਿਰਾਜੈ ॥ ਜੋਕਛੁਕਰੈਸੋਈਉਸਛਾਜੈ ॥੧੬॥
ਦੋਹਰਾ ॥ ਜੀਵਨਮੁਕਤਿਹੈਸਾਧਜਨਗਣਿਤ
ਤੈਜਗਮਾਹਿ ॥ ਆਪਹੁਪਾਇਐਕੈਵਰਤਜੀਤਿ
ਨਲਖਤਕੋਈਨਾਹਿ ॥੧॥ ਚਉਪਈ ॥ ਤਿਹ
ਗਜੇਦ੍ਰਕਜੇਪਨਜਗੁਰਚਾਇਆ ॥ ਰਿਖਅਰੁ
ਧਿਪਤਹਾਅਨੇਕਬੁਲਾਇਆ ॥ ਦੇਸਦਿਸੰ
ਤਰਸਭੁਜੁਰਿਆਏ ॥ ਅਤਿਥਅਭਿਆਗਤ
ਅਤੀਤਸਧਾਏ ॥ ਰਾਜਾਪਰਜਾਦੇਪੀਜੋਈ ॥

ਕਿਤੁਦੇਸਭਾਹਿਗਹਿਓਨਕੋਦਈ ॥ ਸ੍ਰੀਕ੍ਰਿਸਨ
ਕਿਰਪਾਕਰਿਆਏ ॥ ਚਰਨਧੋਵਨਕੀਟਹਲ
ਕਮਾਏ ॥ ਭੂਰਤੇਜਨਧਉਰਛਾਹਾਦੀਨੀ ॥ ਮ
ਨੁਧਰਚਕ੍ਰੱਮਕਰਿਸੇਵਾਕੀਨੀ ॥੧੦॥ ਦੋਹਰਾ
॥ ਲਖੁਕਰੇਰੂਪਨੁਖਰਚੀਭੈਜਗਿਮਾਂਗੁਓਪੰ
ਗੁਨਹੋਇ ॥ ਸੈਂਗਉਪਾਂਗਤਯਜਾਨੀਭੈਜ
ਧਮਯਰੂਅਨਾਹਰੂਹੋਇ ॥੧॥ ਚਉਪਈ ॥
ਸ੍ਰੀਕ੍ਰਿਸਨਸਿਉਂਧਿਆਨੀਕਰੀ ॥ ਇਹੁਕਿ
ਆਤਾਏਆਪੂਨਅਨਾਗਿਹਰੀ ॥ ਤਯੁਗਰਿਕ

Digitized by Panjab Digital Library | www.panjabdigilib.org

ਰਿਉਦੁਰਜੈਂਧਨਗਾਜੇ ॥ ਸਬਦੁਅਨਾਹਦੁਫਇਓ ੨੦੧
ਨਹੀਬਾਜੇ ॥ ਕੋਈਪੂਰਅਗਿਆਨੀਸਾਧੁਨਅ
ਇਓ ॥ ਜਗਿਪ੍ਰਸਾਦੁਤਿਨਮੁਖਿਨਹੀਪਾਇਓ ॥
ਜਬੁਜਗਿਪ੍ਰਸਾਦੁਸਾਧੁਮੁਖਿਪਾਈ ॥ ਤਬ
ਘੋੱਰਅਨਾਹਦੁਸਬਦੁਬਜਾਈ ॥੧੮॥ ਰਹਾ
ਉ ॥ ਜੋਕਿਨਕਮੁਖਿਪਾਵਈਆਤਮਪ੍ਰਗਸੀ
ਸਾਧ ॥ ਅਸੀਖਗੁਨਾਹੋਇਸੋਉਲੈਅਨਹਦੁਵ
ਜੈਅਗਾਧ ॥੧॥ ਚਉਪਈ ॥ ਰਾਜਾਹਰਿਸਿਉ
ਬੇਨਤੀਕਰੈ ॥ ਹੈਸਾਧੁਹਮਨਾਲਿਗਿਨਪਰੈ ॥ ਸੋਹ

Digitized by Panjab Digital Library | www.panjabdigilib.org

ਮਕੋਤ੍ਰ ਮਦ੍ਰੋਹੁ ਘਤਾਈ ॥ ਕਰਿ ਆਦਰੁ ਹਅਤਿ
ਸੋਕੌੱਲਿਆਈ ॥ ਹਰਿ ਸੋਈ ਸਾਧੂ ਨਿਕਟਿ ਧ
ਤਾਇਆ ॥ ਵਹੀ ਨਗਰ ਮੈ ਗੁਪਤਿ ਰਹਾਇਆ
॥ ਬਾਲਮੀਕ ਨਾਮੁ ਸੁਪਲਾਰੁ ਕਹਾਵੈ ॥ ਤਿਸ ਸ
ਭਜਨ ਗੁਆਤਮ ਰੂਪ ਦਿਖਾਵੈ ॥੧੯ ॥ ਦੋਹਰਾ ॥
ਰਾਜਾ ਤਿਮ ਗ੍ਰਿਹਿ ਜਾਇ ਕੈ ਡੇਰੋ ਤੇਦੀ ਰਧ ਕੀ
ਨ ॥ ਸੋ ਗੁਰ ਭਮ ਰੂਪ ਪਛਾਨਿ ਕੈ ਭਾਇਓ ਆਇ
ਅਧੀਨ ॥੧ ॥ ਚਉਪਈ ॥ ਚਰਨ ਕਵਲ ਗ
ਹਿ ਕਰਿ ਕਰਿ ਲੀਨਾ ॥ ਲੈ ਆਇਓ ਗ੍ਰਿਹਿ ਹੋਇ

Digitized by Panjab Digital Library | www.panjabdigilib.org

ਅਧੀਨਾ ॥ ਚਰਨਧੋਇਨ੍ਹਾਇਕਰਪੈਹ੍ਰਾਏ ॥ ਆ
ਸਨਡਾਰਿਤਾਪਰਿਯੈਠਾਏ ॥ ਅਉਂਪ੍ਰੇਪਤੀਥ
ਲਪਰੇਸਾਨਿਭਾਈ ॥ ਛਰੀਭੀਸ੍ਰੁਤਸਭਖਾਟ
ਆਈ ॥ ਕਰਿਧੀਜਨਾਲੀਏਸੂਲੋਂਦੈ ॥ ਰਾਜਾ
ਤਾਉਭੁਗਤਿਧਰੂਭਾਂਦੇ ॥ ਧਾੱਲਭੀਕਸਭਪ
ਕਰਲਾਂਦੇ ॥ ਭੁਗਲਗਾਂਦੇਚਰਿਚਰਿਪਿਆਂਦੇ ॥
੨੦॥ ਦੋਹਰਾ ॥ ਜੈਈਗਿਗਾਸੁਭੁਖਿਪਾਂਦਈ
ਸਧਰੁਅਨਾਹਦਰੋਹੋਇ ॥ ਮੇਲੂਅਰੁਪੁਨਿਯਾ
ਜਈਪ੍ਰਗਟਿਸੁਨੌਜੈਸੋਇ ॥੧॥ ਚਉਪਈ ॥

Digitized by Panjab Digital Library | www.panjabdigilib.org

ਪਾਇਪੂਸਾਹੁਸਾਧੂਪਧਾਰਿਆਆਇਆ ॥ ਰਾਜੇ
ਹਰਿਧਿਰਤੇਤੂਜਨਾਂਇਆ ॥ ਅਮੇਧਪਸਥਰੁ
ਨਹੀਭ੍ਰਾਇਉਪਿਆਰੇ ॥ ਕਾਰਨਕਉਨਾਇਹੁ
ਜਾਇਦੀਵਾਰੇ ॥ ਤਯਠਾਕੁਰਗਇਹੁਯਾਤਬੁਣ
ਈ ॥ ਕਾਹੂਕੇਮਨਿਸੰਕਾਆਈ ॥ ਨਾਤਰਧੋਰ
ਸਥਰੂਧੌਰਗਾਤਾ ॥ ਸੀਤਸੀਤਪਰਨਾਵਥਜ
ਤਾ ॥ ਰਾਜਾਕਹੈਮੈਸੰਕਾਨਹੀਧਾਰੀ ॥ ਹਰਿਕ
ਹੈਪ੍ਰੂਪਤਿਸੁਤਯੀਨਾਰੀ ॥ ੨੧ ॥ ਦੋਹਰਾ ॥
ਹਰਿਸਾਧਜਨਾਕੇਕਰਮਭਾਹਿਜਿਨਜਿਨਸੰ

Digitized by Panjab Digital Library | www.panjabdigilib.org

ਰਨਕੀਨ ॥ ਤਿਨਅਪਨਾਕਾਜੁਧਿਗਾਰਿਆਤੁ ੨੦੯
ਗਤਿਪੂਭਾਉਨਗੀਚੀਨ ॥੧॥ ਚਉਪਦੀ ॥ ਤਧ
ਜੀਪੂੰਪਤੀਲਏਧੁਲਾਈ ॥ ਤਜਮਨਕੀਧਿਰ
ਥਾਰੁਈਯਤਾਈ ॥ ਜਥਮਭਾਧਿਜਨਉਨਲੀ
ਏਮਿਲਾਈ ॥ ਤਯਮੇਰੇਮਨਿਭੈਸੀਆਈ ॥ ਮ
ਪੁਰਮਲੋਨਮੁਭਾਰੁਥੁਜੋਈ ॥ ਇਨਜਾਤਮੁ
ਭਾਉਤੇਲੀਆਨਕੇਈ ॥ ਹਰਿਭਗਤਾਕੇਜਾ
ਤਨਪਾਤਾ ॥ ਜੋਜਾਤਪਾਤਥੂਝੈਅਗਿਆਤਾ ॥ ਹ
ਰਿਕੀਜਾਤਿਹੈਹਰਿਜਨਕੌਭਾਈ ॥ ਤਿਨਧਗਨਨ

Digitized by Panjab Digital Library | www.panjabdigilib.org

ਅਸੂਮਅਹਿਮਮਕਾਈ ॥੨੨॥ ਸਲੋਕਾ ॥ ਪਰ
ਮਾਤਮਰੂਪੀਸਾਧਜਨਬਾਲਮੀਕਕੀਭਾਂਤਿ
ਜਗਮਾਂਹਿਬਿਚਰੈਅਨਿਯਾਸਿਉਰਗਾਨਿਰ
ਜਨਰਾਤਿ ॥੧॥ ਚਉਪਈ ॥ ਸੋਬਾਲਮੀਕ
ਐਸੋਭਤੁਗਿਆਨੀ ॥ ਜਿਸਕੀਉਪਮਾਹਰੀ
ਬਖਾਨੀ ॥ ਬੇਦਕਤੇਬਭੇਦਨਗੋਪਾਵੈ ॥ ਜਨ
ਕੀਸੋਭਾਹਰਿਜਨਪਾਵੈ ॥ ਜੈਸੇਚੋਰਚੋਰਕੋ
ਜਾਨੈ ॥ ਤੈਸੇਸਾਧਸਾਧਪਹਿਚਾਨੈ ॥ ਸਾਧਭ
ਗਤਿਜੈਸੋਤਾਪਿਆਰੋ ॥ ਹਰਿਤਿਨਨਾਮਿਤਅ

Digitized by Panjab Digital Library | www.panjabdigilib.org

ਕਾਰਕੈਧਾਰੈ ॥ ਸੰਤਪ੍ਰਸਾਦਿਪਸਰੈਪਸਾਰੈ ॥ ਕੋ
ਵਿਰਲਾਗੁਰਮੁਖਿਬੂਝਨਿਹਾਰੈ ॥ ੨੩ ॥ ਦੋਹਰਾ
॥ ਕੋਈਵਿਰਲਾਗੁਰਮੁਖਿਬੂਝਈਸੰਤਜਨਾ
ਪ੍ਰਭਾਉ ॥ ਹਰਿਆਪੇਰੂਪਬਨਾਇਕੈਸਾਧੂਸੰਤ
ਕਹਾਉ ॥ ੧ ॥ ਦੋਹਰਾ ॥ ਅਬਯਾਲਭੀਕਕੀ
ਕਥਾਕਾਪੂਰਨਭਾਇਓਪ੍ਰਸੰਗ ॥ ਪੁਨਿਅਉਰ
ਦਥਾਕੇਸੁਨਨਕੌਹਰਿਪੈਅਉਸਰੁਸੰਗੁ ॥ ੧ ॥
॥ ॥ ਪਰਚੀਪੂਰੀਭਈ ॥ ੧੨ ॥ ॥ ॥
॥ ॥ ॥ ॥ ॥ ॥

Digitized by Panjab Digital Library | www.panjabdigilib.org

ੴ ਸਤਿਗੁਰ ਪ੍ਰਸਾਦਿ
ਆਗੇ ਪਰਚੀ ਸੁਕਦੇਵ ਜੀ ਕੀ ਚਲੀ ॥੧॥
ਚਉਪਈ ॥ ਸੁਕਦੇਵ ਰਾਜਾ ਜਨਕ ਗਿਆ
ਨੀ ॥ ਦੁਹੁ ਭਗਤਾ ਮਿਲਿ ਗੋਸਟਿ ਠਾਨੀ ॥ ਜਿ
ਉ ਸੁਨਿਉ ਤਿਉ ਕਹਉ ਸੁਨਾਈ ॥ ਜਿਤੁ ਕਿ
ਤੁ ਦੇਕੈ ਸੁਨਿ ਭੈ ਭਾਈ ॥ ਬਹੁਤੁ ਪ੍ਰਕਾਰਿ ਜਿਸ
ਫਲੁ ਕੋ ਪਾਵੈ ॥ ਸੋ ਫਲੁ ਪਾਵੈਂ ਸਭ ਤੀਰਥ ਨਾ
ਵੈ ॥ ਪੁਹਪ ਪ੍ਰਦਛਨਾ ਤੇ ਜ ਫਲੁ ਹੋਈ ॥ ਇਸ

Digitized by Panjab Digital Library | www.panjabdigilib.org

ਮੁਕਰੇਊਜੀ

ਮੁਕਰੇ

Digitized by Panjab Digital Library | www.panjabdigilib.org

Digitized by Panjab Digital Library | www.panjabdigilib.org

ਕਥਾਸੁਨੈਤੇਸਭਲਹੈਸੋਈ॥ਭਗਤਿਪ੍ਰਭਾ
ਉਹ੍ਯਾਰਿਦਅੰਤਰਿਬਾਢੈ॥ਦੁਸਟਸੁਭਾਉਸਭ
ਮਨਤੇਕਾਢੈ॥੧॥ਦੋਹਰਾ॥ ਹਰਿਭਗਤਨਜ
ਨਾਕੀਯਾਰਤਾਸਰਧਾਸੋਂਸੁਨਿਮੀਤ॥ਮਨਿਕੀ
ਚੰਚਲਤਾਮਿਟੈਹੋਇਇਕਾਗਰਚੀਤ॥੧॥
ਚਉਪਈ॥ ਸੁਕਦੇਵਭਗਤੁਗਿਆਨੀਭ
ਇਆ॥ਹਰਿਗੁਰਜਿਉਤਿਸਕੀਨੀਮਾਇਆ॥
ਬੇਦਪੁਰਾਨਮਾਹਿਹੈਏਕਥਾ॥ਸੁਨਿਸੁਨਿ
ਹਮਰਾਭ੍ਰਮਭਉਲਥਾ॥ਜਿਉਸੁਨਿਉਤਿਉ

Digitized by Panjab Digital Library | www.panjabdigilib.org

ਭਾਖਾਕਰੀ ॥ ਯਾਇਆਲਭੁਏਸਤਿਗੁਰਨਰ
ਹਰੀ ॥ ਰਿਖਨਾਰਦਗਿਰਜਾਸੰਬਾਦ ॥ ਇਕ
ਦਿਨਭਾਇਉਉਪਜਿਉਅਹਿਲਾਦ ॥ ਰਿਖ
ਪਾਰਬਤੀਕੋਪੂਛੀਬਾਤ ॥ ਰੁਦ੍ਰਮਾਲਹਰਿਗ
ਰਿਕਿਆਗਿਆਤ ॥੨॥ ਦੋਹਰਾ ॥ ਇਹੁ
ਰੁਦ੍ਰਮਾਲਜੋਹਰਿਗਰੈਸੁੰਦਰਿਸੁਭਗਿਸੁ
ਹਾਇ ॥ ਤੂੰਗਿਰਜਾਕਹੁਜਾਨਹੀਹਰਿਕਿਉ
ਰਖੀਉਗਲਾਇ ॥੧॥ ਚਉਪਈ ॥ ਗਉਰ
ਜਾਕਹੈਮੈਇਹੁਨਹੀਜਾਨਉ ॥ ਤੁਮਕਰਕਿ

Digitized by Panjab Digital Library | www.panjabdigilib.org

ਰਪਾਰਿਖ ਆਖੈ ਬਖਾਨਉ ॥ ਰਿਖਾਨ ਰਚਤ ੨੧੨
ਬਤੇਚੁ ਬਤਾਇਆ ॥ ਗੁਹਜ ਵਚਨ ਤਿਨਆ
ਖਿਸੁ ਨਾਇਆ ॥ ਜਾ ਬਿਚੁ ਹਿਤਿਆ ਰਿਚਹ
ਤਜਿ ਜਾਈ ॥ ਤਬ ਸਿਰੁ ਤੁਸਿ ਲੈ ਰੂ ਭਿਆਲ
ਕਰਾਈ ॥ ਬਿਨਾ ਗਿਆਨ ਮੁਕਤਿ ਨਣੀ ਜੋਵਹਿ
॥ ਫਿਰਿ ਫਿਰਿ ਜਨਮ ਹਿ ਬਾਗਿ ਪ੍ਰਿਅ ਹੋਵਹਿ ॥
੨ ॥ ਦੋਹਰਾ ॥ ਗਤਿ ਗਿਆਨਿ ਮੁਕਤਿ ਹੈ ਪੈ
ਚ ਕਹਤਿ ਬਾਖਿਆਨੁ ॥ ਪਾਰਬਤੀ ਅੰਤਰਿ ਸੁ
ਖੇ ਹੈ ਕੈ ਨੀਕੀ ਭਾਂਤਿ ਪਛਾਨੁ ॥੧॥ ਚੌਪਈ

Digitized by Panjab Digital Library | www.panjabdigilib.org

ਸੋਬ੍ਰਹਮਗਿਆਨਨੀਕੇਹਰਿਜਾਨੈ॥ਅਪਨਾਆ
ਪਰਿਭਵ੍ਹਾਨਿਕੇਮਾਨੈ॥ਜਿਉਕਰਿਕਿਰਪਾਕ
ਦ੍ਵੈਤੁਸ੍ਵੈਘਤਾਦੈ॥ਤੁਭੀਮਾਨਿਮੈਨਿਸਚੈਲਿ
ਆਵੈ॥ਤ੍ਰਿਨਮਾਹਿਮੁਕਤਿਹੋਇਅਗਾਆਈ॥
ਜਨਮਮਰਨਕੇਦੂਖਬਿਲਾਈ॥ਜਿਨਗੁਰ
ਪ੍ਰਸਾਦਿਉਰਧਾਰਿਆਪਿਆਨੁ॥ਦੁਤੀਆ
ਭਾਉਸਭੁਗਏਬਿਲਾਨੁ॥ਦੁਤੀਆਭਾਉਅ
ਹੈਅਗਿਆਨਾ॥ਸੋਈਕਹਿਹਉਜੈਸੁਤਾਨ
ਉਬਿਸਨਪੁਰਾਨਾ॥੪॥ਦੋਹਰਾ॥ਰੂਪਨਾਮ

Digitized by Panjab Digital Library | www.panjabdigilib.org

ਗੁਨਕਰਮਕਾਧੂਹਮਕੀਆਬਿਸਥਾਰੁ ॥ ਜਿਉ
ਸਭਭੂਖਨਹੇਮਮੈਤਿਉਤਤਿਆਤਮਸਾਰੁ ॥
੧ ॥ ਚਉਪਈ ॥ ਤਿਵਰਿਖਕਹਿਕੇਆਗਗਿਲਾ
ਗਾ ॥ ਪਾਰਬਤੀਮਨਿਗਿਆਨਅਨੁਰਾਗਾ ॥ ਭਰ
ਤਾਸੋਤਿਨਹੋਇਅਧੀਨੀ ॥ ਦੁਇਕਰਿਜੋਰਿਬੇ
ਨਤੀਕੀਨੀ ॥ ਇਹੁਰੁੰਡਮਾਲਜੋਤੈਗਲਿਪਾਈ ॥
ਕਟਿਕਟਿਮਮੂੰਡਿਬਨਾਈ ॥ ਜੇਤੇਰੁੰਡਿਮਾ
ਲਿਮੈਪਾਏ ॥ ਧਰਿਏਤੇਜਨਮਮੈਮੂੰਡਿਕਟਾ
ਏ ॥ ਤੈਬੂਝਅਗਿਆਨੀਯਾਇਆਨਚੀਨੀ ॥ ਦੇ

Digitized by Panjab Digital Library | www.panjabdigilib.org

ਬ੍ਰਹਮਗਿਆਨਤੇਮੁਕਤਿਨਕੀਨੀ॥੫॥ਦੋਹਰਾ
ਜੈਤੁਮਰੇਣਰਿਧਸਾਤਿਹੈਸੁਆਮੀਦੇਭੇਂਟੁਕਰ
ਤਿਉਧਾਰੁ॥ਇਹਦੇਹੀਪਧਿਰਾਇਐਆਨਰਾਖੋਲ
ਖਤਿਹੋਕਉਨਬਿਕਾਰ॥੧॥ਚਉਪਈ॥ਤਯ
ਸਿਵੂਕਮਲਚਰਨੁਉਡਾਰੇ॥ਤੁਮਆਪਿਆਪੁਕ
ਤਿਸਰੂਪਨਿਹਾਰੈ॥ਤੀਨਕਾਲਤੁਮਬੰਧਨਨਾ
ਹੀ॥ਤੁਮਆਪਾਰੀਨੋਂਮਨਗੀਮਾਹੀ॥ਤੇਕੋਂਕਿਨ
ਹੂਯੂਵਿਬੂਝਾਇਓ॥ਬੰਧਨਮਾਹਿਤੇਕੋਠਹਿ
ਰਾਇਓ॥ਰਿਖਨਾਰਦਸੋਮੇਹਿਦੀਓਧਤਾਈ॥

Digitized by Panjab Digital Library | www.panjabdigilib.org

ਮੇਰੇਭੀਇਹੁਮਨਿਮਾਹਿਆਈ॥ਤੁਮੈਤਭਾਉ ੨੧੪
ਕੋਮੇਰੇਭਾਸਾ॥ਦੇਹਿਅਭਿਮਾਨਨਮਤਿਤੇਨਾ
ਸਾ॥੬॥ਦੋਹਰਾ॥ ਜਬਿਲਗਿਦੇਹਿਅਭਿ
ਮਾਨੁਹੈਤਬਲਗਿਤੁਮੈਤਾਭਾਸ॥ਸਤਿਗੁ
ਰਕੇਉਪਦੇਸਤੇਹੋਵਤਸਭਕੋਨਾਸ॥੧॥ਚੌ
ਪਈ॥ਪੁਨਿਪਾਰਬਤੀਬਿਨਤੀਯਹੁਕਰੈ॥ਸਿ
ਵਹੋਇਸੁਪ੍ਰਸੰਨਸਬਦੁਉਚਰੈ॥ਗਿਰਜਾ
ਸਾਵਧਾਨਹੋਇਬੈਠੀ॥ਸੁਰਤਿਅਡੋਲਸ੍ਰਵ
ਨੇਮਹਿਪੈਠੀ॥ਤਿਨਜੋਗਭ੍ਰਿਸਟਯਹੁਭਗ

ਤਕਮਾਈ ॥ ਕਿਸੁ ਹੂ ਕਿਸੁ ਆਜੇ ਨਿਪਾਈ
॥ ਸਭ ਮਾਰਗਿ ਤਿਨ ਪੀ ਹੋਂਤਾਰਾ ॥ ਯੂਹਮਗਿ
ਆਨ ਕੋਰ ਹੈ ਮਾਪਿ ਕਾਰਾ ॥੨॥ ਦੋਹਰਾ ॥
ਪਾਹਨਿ ਜਿਉ ਪਰ ਪੂਰਨੋ ਸਿਖ ਜੁ ਸਨਮੁਖ
ਆਹਿ ॥ ਗੁਰ ਚਰ ਕਮ ਕਾ ਜਿਉ ਠਨ ਕਾਲਾਗੈ
ਜਗੈ ਜੋ ਤਿਆਗਿਆ ਹਿ ॥੧॥ ਚਉਪਈ ॥
ਹਰਿ ਪਰਿਧਿ ਆਨੁ ਮਪਰ ਪਰਿਤ੍ਰਾ ॥ ਇ
ਕਪਾਟਿ ਕਾਲ ਉਆਨਿ ਨੁਕਾਰਾ ॥ ਪੂਨਥੂ
ਹਮਾਗਿ ਆਨ ਪਰ ਪੂਰਨ ਸਾਗਾ ॥ ਅਤਿਰਿ

Digitized by Panjab Digital Library | www.panjabdigilib.org

ਕਾਮਿਵਿਗਾਇਓਅੰਧਿਆਰਾ॥ ਤਿਹਪ੍ਰਨਿਤ੍ਰਨਿ ੨੧੫
ਪਾਰਬ੍ਰਤੀਉਧਲਾਨੀ॥ ਅੰਤਰਿਤੇਹੋਇਸ੍ਰੁਤੁਕ
ਸੁਰਤਿਲਗਾਨੀ॥ ਕਰਿਸਰਧਾਈਮ੍ਰਤੁਕੀ
ਉਧਾਨਾ। ਦੀਪਨੈਨਨਹਭਰਮਪਛਾਨਾੱ॥ ਹਰਿ
ਪੂਰਨਕਰਿਨੈਨਉਧਾਰੇ॥ ਦੇਖੀਤਹਉਧਲ
ਤੀਨਾਰੇ॥੮। ਰਿਹਰਾ। ਜਿਉਧਾਤੀਬਿਨਤੇ
ਲਕੀਜੋਤਿਨਤਾਹਿਜਗਾਏ॥ ਤਿਉਬਿਨਤ
ਗਤਿਭਗਵਾਨਕੀਗਿਆਨਨਪਲੈਪਾਏ॥
੧। ਚਉਪਈ। ਅਸਿਤੋਤਰਸਹੰਸਕ੍ਰਿਤ

ਜੈਯਾਨੀ ॥ ਸਿਵ੍ਹਪਗਿਧਿਆਨਜੋਆਖਿਬਾਖ੍ਯਾ
ਨੀ ॥ ਕਰਿਭਾਖਿਆਈਹਾਜੋਆਖਾ ॥ ਭਾਉਅ
ਗਖ੍ਯਿਸੇਵੈਗੀਭਾਖਾ ॥ ਪੜ੍ਹਉਮੁਨਹੁਕਿਰਤਾ
ਰਥੁਰੋਵਹੁ ॥ ਦੁਰਲਭਜਨਮਧਿਅਰਥਨ
ਖੋਵਹੁ ॥ ਸਹਸਿਕ੍ਰਿਤਕੌਜੋਨਹੀਪਾਵੈ ॥ ਭਾਖ
ਕੋਵਹੁਮਨੁਚਿਤੁਲਾਵੈ ॥ ਭਾਉਅਗਖਿਨੀਕੇ
ਧੀਰਜੈ ॥ ਮਨਕਰਿਅਵਗਾਹਹਿਦੁਮੈਤ
ਕਉਤੁਕੈਰੈ ॥ ੯ ॥ ਸੋਰਠਾ ॥ ਸਭਕਹੁਬੂਝਮ
ਹੀਆਹਿਤਾਹਿਧਿਆਨਧੀਰੁਸਰੋ ॥ ਨਾਨ੍ਹਾਨ

Digitized by Panjab Digital Library | www.panjabdigilib.org

ਨ੍ਹਾਹਿਮ੍ਰਿਗਤ੍ਰਿਸਨਾਕੇਪਾਣਿਜਿਉ ॥੧॥
ਅਸਤੋਤਰ ॥ ॥ ਬ੍ਰਹਮਏਕਭਾਹੀ ॥ ਜਹਾਂਭੇਦ
ਭਾਉਨਾਹੀ ॥ ਭਾਉਨੂੰਸਰਗਨਾਆਨਹੁ ॥ ਅਜੇ
ਹਬ੍ਰਹਮਮਾਨਹੁ ॥ ਸਿੱਦ੍ਰਿਧਿਸਨਬ੍ਰਹਮਮਿਤਾ
ਬ੍ਰਹਮਨੁਆਦਸਆਦਿਤਾ ॥ ਬ੍ਰਹਮਰਿਖਸ
ਭੁਕਹਾਹੀ ॥ ਜੋਕਾਲਬ੍ਰਹਮਭਾਈ ॥ ਸਭਕਿ
ਸਬ੍ਰਹਮਮੀਤਾ ॥ ਅਗਪਿਉਗਪਿਬ੍ਰਹਮਨੀਤਾ
॥ ਅਰੂਪਰੂਪਜੋਈ ॥ ਸੋਤੋਬ੍ਰਹਮਜਾਨੁਸੋਈ ॥
ਤਤੁਭੀਤੱਰਿਅਉਬਾਹਰਿ ॥ ਅਰੂਪਰੂਪਜਾ

Digitized by Panjab Digital Library | www.panjabdigilib.org

ਹਰਿ ॥ ਨਿਰੰਕਾਰ ਆਕਾਰ ਧਾਰਾ ॥ ਤ੍ਰੈ ਲੋਕ ਜੋਧ
ਸਾਰਾ ॥ ਨਿਹਕਲੰਕ ਨਿਤ ਆਹੀ ॥ ਧਿਖੈ ਧਾ
ਕ ਕੀਜੈ ਨਾਹੀ ॥ ਅਜਿਅ ਅਰਿ ਅਲਖ ਸੋਈ
॥ ਤਿਸ ਬ੍ਰਹਮ ਧਿਯਾਨ ਨ ਕੋਈ ॥ ਜੋ ਆਪ ਪ੍ਰਕਉ
ਇਆਨੈ ॥ ਸਭ ਬ੍ਰਹਮ ਬ੍ਰਹਮ ਆਨੈ ॥ ਸੋ ਬਿਸ
ਨੁ ਬਿਸਨੁ ਹੋਈ ॥ ਬ੍ਰਹਮ ਬਿਸਨ ਮਹੇਸ ਸੋ
ਈ ॥੧੦॥ ਦੋਹਰਾ ॥ ਪਰਪੂਰਨ ਸਭ ਬ੍ਰਹਮ
ਹੈ ਦੂਤੀਆ ਆਹਿ ਨ ਕੋਇ ॥ ਜਿਉ ਭੂਖਨ ਬਹੁ
ਪਰਕਾਰ ਹੈ ਏਕੈ ਕੰਚਨੁ ਹੋਇ ॥੧॥ ਬ੍ਰਿਧਿ ਪਈ

Digitized by Panjab Digital Library | www.panjabdigilib.org

ਣਯਿਨੁਕਰੇਵੁਗਿਆਨੁਤੁਨਿਪਾਇਆ॥੮
ਮਤਕਾਰਭੀਤਰਿਹੋਇਆਇਆ॥ਯੂਹਮਬਿ
ਗਤਿਅੰਤਰਿਉਰਿਧਾਰਿ॥ਅਭਿਆਨੁਕਰੈਮ
ਹਿਸਿਧੀਚਾਰੀ॥ਕੇਈਕਾਲਿਮਹਿਵੇਹਿ
ਤਿਆਗਾ॥ਗਿਆਨੁਅੰਖੁਤਿਨੁਰਹੇਮਨੁ
ਪਾਗਾ॥ਏਚਯਿਆਸਕੀਨਾਰੀਆਸਿ॥ਜਾ
ਇਯਾਸਿਉਤਿਸਗਰਭੈਪਾਸਿ॥ਤਹਯਾਰਹ
ਯਰਸਤਤੁਯੀਚਾਰੀ॥ਅਹਿਨਿਸਿਚੋਰੀਨੁਕ
ਰਿਉਯਿਕਾਰੀ॥੧੧॥ਦੋਹਰਾ॥ ਸਭਤੇਵੀ

ਏਦ੍ਰਾਆਇਕੈਸੁਕ੍ਰਏਦ੍ਰਸੋਬਿਨਤੀਕਰੀਸੁ
ਨਾਇ॥ਤੁਮਮਾਤ੍ਰਾਬਹੁਤ੍ਰਦੁਖੁਪਾਇਹੈਕਰਿਕਿ
ਰਪਾਬਾਹਰਿਆਇ॥੧॥ਚਉਪਈ॥ਜਬਦੇ
ਵਤਿਆਮਿਲਿਆਗਿਆਕਰੀ॥ਤਬਿਜਗਿ
ਆਵਨਕੀਮਨਸਾਧਰੀ॥ਬਾਹਰਿਨਿਕਸਿਬ
ਨਕਉਉਠਿਚਲਾ॥ਮਨਿਮੈਜਾਨੀਗਿਆ
ਨਕੀਕਲਾ॥ਬੇਦ੍ਰਬਿਆਸਤਿਸੁਪੀਛੇਪਰਾ॥
ਕੀਨੇਬਚਨਸੋਹਿਸੋਭਰਾ॥ਕਾਹੇਪੁਤ੍ਰਤੂੰਬ
ਨਿਸੋਜਾਈ॥ਤੁਮਗਿਆਨੁਦ੍ਰਿੜਾਵਹੁਪ

Digitized by Panjab Digital Library | www.panjabdigilib.org

ਰਿਹੀਆਹਿ ॥ ਬੇਦੁਪੜ੍ਹਾਇਤੁਐਪੰਡਿਤੁਕਰੈ ॥ ਤੁਮ ੨੧੮
ਰੇਸੀਗਿਯਤੁਪ੍ਰਾਨੀਤੇਰੈ ॥ ਮੁਖਕੋਢੇਮਿਨਤਿਸੱਦ
ਲਿਕੀਆ ॥ ਚਲਤੇਚਲਤੇਤਿਨਉਤਰੁਦੀਆ ॥
੧੨ ॥ ਦੋਹਰਾ ॥ ਕਾਂਕੋਥਾਪੁਅਰੁਆਇਐਹੈਕਾਕੇ
ਕੇਸੁਤੁਆਹਿ ॥ ਕਰਮਥੇਪਨਿਜਗੁਥੰਗਪਉਗਿ
ਆਨਸਿਉਕਟਤਿਨਤਾਹਿ ॥ ੧ ॥ ਚਉਪਈ ॥
ਅਪਣ੍ਹਰਾਤਹਾਸਰੋਵਰਿਆਹਿ ॥ ਨਗਨਹੋਇਤ
ਹਾਇਸਨਾਨੁਕਰਾਹੀ ॥ ਸੁਕਦੇਵਜਾਇਤਿਨਸ
ਥਨਕਰੀ ॥ ਦੇਖਿਯਿਆਸਚੀਰਸਭਿਧਰੀ ॥ ਤਬ

Digitized by Panjab Digital Library | www.panjabdigilib.org

ਸੁਕਦੇਹੁਦ੍ਰਿਸਟਿਅਗੋਚਰਭਾਇਆ ॥ ਤਬਥੇ
ਦਖਿਆਸਾਪਿਛੋਰੇਭਾਇਆ ॥ ਤਿਨਅਪਸਰਾ
ਸਿਉਪੂਛਿਉਆਣੀ ॥ ਤੁਮਜਨਵੰ ਨਿਦੋਖਿਨਾ
ਲਾਜਕਰਾਣੀ ॥ ਸੋਗਿਯਿਗਪਤੇਪਰਦਾਕੀਨਾ ॥
ਇਹੁਕਿਆਯੂਣੀਕਹੋਪ੍ਰਬੀਨਾ ॥੧੩॥ ਸੋਰਠਾ ॥
ਜਿਨਕੇਬ੍ਰਹਮਗਿਆਨਤਿਨਕਉਸਭਜਗਬ੍ਰਹ
ਮਸੈ ॥ ਮੈਤੂੰਦੇਹਿਅਭਿਮਾਨਮੁਗਤਿਸੌਨਪਰ
ਹਰੈ ॥੧॥ ਚੌਪਈ ॥ ਅਪੱਸਰਾਕਹੈਹੈਉਹੁ
ਬ੍ਰਹਮਗਿਆਨੀ ॥ ਸਭਜਗਕਉਵਹੁਆਪਾਜਾ

Digitized by Panjab Digital Library | www.panjabdigilib.org

ਨੀ॥ਆਪਤੇਕੇਈਕਹਾਦੂਰਗਾਂਦੈ॥ਜਿਸਤੀਨਭ
ਵਨਆਪਾਦੂਰਗਮਾਂਦੈ॥ਜੈਤੂੰਮੈਬੁਝਿਕਰਤੇਨੇ
ਦੀਨੀ॥ਸੋਨਿਕੇਵਾਰਿਯੂੰਸ੍ਪੂਛੀਂਨੀ॥ਬਹੁਰਿ
ਬਿਆਸਅਪਨੇਘਰਿਆਏ॥ਸੁਕਦੇਵਬਨਮੈ
ਹਰਿਲਿਵਲਾਏ॥ਤਬਪੂਰਨਗਿਆਨਸੁਕਦੇ
ਵਹਿਪਾਇਆ॥ਤਬਤਿੱਨਕੈਮਨਿਮੈਐਸਾਆ
ਇਆ॥੧੪॥ਦੋਹਰਾ॥ ਜੋਹਰਿਗੁਰਤੇਪਾਇ
ਆਗਿਆਨਜੋਉਤਮਰਾਸਿ॥ਸੋਨਿਸਚੈਅਨੁ
ਭੋਇਗਹਿਓਪੁਨਿਪੂਛੈਬੇਦਬਿਆਸਿ॥੧॥

Digitized by Panjab Digital Library | www.panjabdigilib.org

ਚਉਪਈ॥ ਤਬਿਸੁਕਦੇਵਆਇਓਪਿਤਾ
ਪਾਸਿ॥ਅਨੁਪ੍ਰਸਿਨਤਬਾਇਉਬੇਦਬਿਆਸਿ॥
ਸੁਕਦੇਵਨੇਪੁਨਿਪੁਛੀਬਾਤਾ॥ਇਹੁਪਰਪੰ
ਚਕਿਆਹੈਗਿਆਤਾ॥ਨਾਨਾਭਾਂਤਿਜੋਦੇਇਦਿ
ਖਾਈ॥ਉਚਨੀਚਾਇਹੁਲਾਖਿਓਨਜਾਈ॥
ਏਕਗੁਰੂਇਕਸਿਖੁਕਹਾਵੈ॥ਇਹੁਭਾਉਭਗ
ਤਿਕਾਰਿਗਹਰਿਕੋਧਿਆਵੈ॥ਕੋਈਨਿਰਭੈਕਦੀ
ਭੈਮੈਰਹੈ॥ਇਹੁਨਾਨਾਭਾਂਤਿਕਹੋਕਿਆਅਹੈ॥
੧੫॥ਦੋਹਰਾ॥ ਉਤਪਾਤਿਪਰਲੈਖੇਲਇਹੁ

Digitized by Panjab Digital Library | www.panjabdigilib.org

ਜੈਸੀਸੈਨਾਨਾਭਾਤਿ ॥ ਸੋਨੀਕੇਕਹਿਸਮਝਾਈ
ਐਜਿਤੁਮਨਿਆਵੈਸੀਂਤਿ ॥੧ ॥ਚਉਪਈ॥
ਤਬਬੇਦਬਿਆਸਨੇਕਹਿਉਸੁਜਾਨਾ ॥ ਇਹੁ
ਪਰਪੰਚੁਆਹਿਭਗਵਾਨਾ ॥ ਜੋਸ੍ਰੀਭਗਵਾਨਹੋ
ਇਹੈਸਰੂਪਾ ॥ ਸਨਕਾਦਿਕਪ੍ਰਤਿਕਹਿਉਅ
ਨੂਪਾ ॥ ਮਨਸਾਵਾਚਾਕਹਿਉਸਮਝਾਇਆ ॥
ਇਕਾਦਸਿਮਾਹਿਤ੍ਰਿਉਦਸਿਧਿਆਇਆ ॥
ਬਸਿਸਟਰਿਖਬਹੁਜੋਭਾਇਓ ॥ ਸ੍ਰੀਰਮਚੰ
ਦਜੀਸਿਉਐਸੇਕਹਿਓ ॥ ਚਿਤਧਿਵਲਾਸ

ਪਰਪੰਚੁ ਬਖਾਨਾ ॥ ਸੋ ਮੁਕਤੇ ਹੋਵਤੁ ਮਨਿ ਕੇ ਜਾ-
ਨਾ ॥੧੬॥ ਦੋਹਰਾ ॥ ਇਕ ਆਤਮ ਕੋ ਬਿਸਥਾ-
ਰਇ ਹਮਿ੍ ਰਚੇ ਰਚਨ ਕੀ ਭਾਂਤਿ ॥ ਕਾਰਨ ਕਾਰਜ
ਏਕੁ ਹੈ ਜਿਉ ਸਿਆਹੀ ਹੀ ਏ ਪਾਤਿ ॥੧॥ ਚੌ-
ਪਈ ॥ ਇਕ ਆਤਮ ਕੇ ਆਹਿ ਪਸਾਰਾ ॥ ਨਾਮ ਰੂ-
ਪ ਕਰਮ ਜੋ ਧਾਰਾ ॥ ਬੇਦੁ ਕਹਤਿ ਹੈ ਏਹੁ ਪੁਕਾ-
ਰੀ ॥ ਸੋ ਨਿਕੈ ਹੈ ਤੁਮ ਹਿ ਬੀਚਾਰੀ ॥ ਬ੍ਰਹਮ ਸ-
ਰਯਨ ਭ ਅਰੁ ਰੂਪਾ ॥ ਸਭ ਕਰਮ ਕਰਿ ਹੈ ਧ-
ਰਿ ਸਰੂਪਾ ॥ ਨਹੀ ਊਚ ਨੀਚ ਕੋਈ ਤਤੁ ਬੀਚਾ-

Digitized by Panjab Digital Library | www.panjabdigilib.org

ਰੈ॥ਤਤੁਬੀਚਾਰਿਜਨਾਤੂਨਿਹਾਰੈ॥ਤਤੁਮਤੁ
ਏਕੋਹੈਸੋਈ॥ਬਿਨੁਪਰਮਾਤਮਅਵਰੁਨਕੋ
ਈ॥੧੭॥ਦੋਹਰਾ॥ ਜਿਉਕੰਚਨਭੂਖਨਭ
ਇਆਭ੍ਰਿਮਬਿਕਾਰਕੇਧਾਰਿ॥ਤਿਉਂਪਰਮਾਤ
ਮਅਜਅਮਰਧਾਰਿਉਇਹੁਬਿਸਥਾਰ॥੧॥
ਚਉਪਈ॥ ਜਥਬੇਦਬਿਦਿਆਸਭੈਸੇਬਖ
ਨਾ॥ਕਰਿਸੁਕਰਨੇਦ੍ਵਅੰਮ੍ਰਿਤਜਿਵਪਾਨਾ॥ਕਹਿ
ਉਬਚਨਪੁਨਿਪਿਤਾਸੁਜਾਨਹਿ॥ਹਮਹੀਐ
ਸੇਮਨਮਹਿਜਾਨਹਿ॥ਇਹੀਮਹਾਨੇਉਗਿ

Digitized by Panjab Digital Library | www.panjabdigilib.org

ਰਜਾਸਿਉਭਾਖਿਆ॥ਸੋਈਮਾਨਿਨਿਸਚੈਕ
ਰਿਰਾਖਿਆ॥ਕਛੁਯਸੇਖਤੁਮਕਹਿਹਉਨਗਿ
ਆਤਾ।ਸੋਈਕਹਿਹਉਜੋਹਮਨਿਜਾਤਾ॥ਬਸੇਖ
ਸੁਨਨਕੀਸਰਧਾਰਾਖਉ॥ਅਤਿਅਪੀਨਹੋਇ
ਤੇਸੋਭਾਖਉ॥੧੮॥ਦੋਹਰਾ॥ ਪੂਰਨਗਿਆ
ਨਭੁਗਤਿਪਰਪੂਰਨਬੈਰਾਗਯੌਂਡੋਜੋਗਅ
ਰੁਭੋਗ॥ਸੋਰਾੱਜਾਜਨਕਬਿਦੇਹੀਗਿਆਤਾ
ਸਰਧਾਪੂਰਨਜੋਗ॥੧॥ਚੌਪਈ॥ ਜਾਯ
ਰਾਜਾਜਨਕਕੀਸੋਭਾਸੁਨੀ॥ਕਰਿਸਰਧਾਤ

Digitized by Panjab Digital Library | www.panjabdigilib.org

ਤਾਕਉ ਚਲਿਓ ਮੁਨੀ ॥ ਚਲਿ ਆਇਓ ਜਹਾ
ਰਾਜਦੁਆਰਾ ॥ ਪਉਰੀਏ ਸਿਉ ਤਿਨ ਕਰੀ ਜ
ਹਾਰਾ ॥ ਸੁਕਦੇਵ ਅਪੁਨਾ ਨਾਮੁ ਬਤਾਇਆ ॥ ਬੇ
ਦਬਿਆਸ ਰਿਖ ਕੇ ਮੈ ਜਾਇਆ ॥ ਮਹਾਰਾਜ
ਸਿਉ ਮੇਰਾ ਕਾਂਮਾ ॥ ਭੀਤਰਿ ਖਬਰਿ ਕਰੋ ਅਭਿਰਾਂ
ਮਾ ॥ ਤਿਨ ਤਹਾ ਜਾਇ ਕਰਿ ਭਾਖ ਸੁਨਾਇਆ ॥
ਜਿਉ ਕਾ ਤਿਉ ਬਿਰਤਤੁ ਬਤਾਇਆ ॥੧੯॥
ਦੋਹਰਾ ॥ ਜਬ ਪਉਰੀਏ ਭਾਖਿਆ ਸੁਕ
ਦੇਵ ਖਰੇ ਦੁਆਰ ॥ ਭੂਪਤਿ ਪੁਨਿ ਚਿੰਤਾ ਕਰੀ

ਏਨਕਉਨਕਾਜਪਗਿਧਾਰਿ ॥੧॥ ਚੌਪਈ ॥
ਇਹੁਪਰਿਪੂਰਨਗਿਆਨੀਅਹੈ ॥ ਇੰਦ੍ਰੀਜਿਤ
ਇਸਸਭੌਕਈਕਹੈ ॥ ਗਿਆਨਬਿਗਿਆਨਭ
ਗਤਿਭਗਵਾਨਾ ॥ ਸਭਮੈਤਤੁਤੁਰਕਹੈਸੁਜਾ
ਨਾ ॥ ਜਿਨੈਗਿਆਨਤਿਨਮਾਨਅਪਮਾਨਾ ॥ ਸਮ
ਸਰਜਾਨੈਤੇਪਰਧਾਨਾ ॥ ਅਪਮਾਨਕਸਉਟੀ
ਰਾਜਧੀਹਾਰੀ ॥ ਪਉਰੀਏਓਰਨਾਦ੍ਰਿਸਟਿਨਿ
ਹਾਰੀ ॥ ਤਿਨਆਇਜਥਾਪੁਰੀਓਰਿਖਤਾਈ
॥ ਆਜੁਸਮਾਨਹੀਨ੍ਹਾਇਆਲਗੁਸਾਂਈ ॥੨੦॥

Digitized by Panjab Digital Library | www.panjabdigilib.org

ਦੋਹਰਾ॥ ਜਿਨਕੇਸਮਤਾਭਾਉਹੈਤਿਨੈਨਮਾ ੨੨੩
ਨਅਪਮਾਨ॥ ਚਿਤਕਉਚੰਚਲਨਕਰਿਸਕੈ
ਜਿਉਮੇਰਬਾਉਘਲਵਾਂਨ॥੧॥ਚਉਪਈ॥
ਜਬਹਿਜਬਾਬੁਪਉਰੀਏਆਨਾ॥ਤਬਇਉ
ਠਿਨਗਰਕਉਗਾਇਉਸੁਜਾਨਾ॥ਭੁਈਪ੍ਰਤਪੁ
ਨਿਤਹਾਂਬਲਿਆਇਉ॥ਪਉਰੀਏਸਿਉਬ੍ਰਿ
ਤੰਤੁਸੁਨਾਇਉ॥ਸੁਨਿਏਤੋਕਹੁਨਾਰਿਸੁਆ
ਇਉ॥ ਇਕਬਾਤਿਬੁਧਿਕੈਉੱਠਿਸਿਧਾਇਉ॥
ਕਰਿਕਿਰਪਾਮਹਾਰਾਜਾਂਪਾਸਿ॥ਜਾਇਕਰੈ

ਮੇਰੀਅਰਦਾਸਿ॥ਤਿਨਤਹਾਂਜਾਇਅਰਜਿਪ
ਹੁਚਾਈ॥ਸੁਇਤਿਨਯਾਤਿਪੁਕਾਰਿਸੁਨਾ
ਈ॥੨੧॥ਦੋਹਰਾ॥ ਰਾਜੇਜਯਾਧੁਨਕਹੂ
ਦੀਓਟਾਲਕਰਿਗਾਇਓਸੋਇ॥ਸੁਕਦੇਵ
ਇਹੁਤੁਪਿਪਾਇਕੈਮਾਨਿਮਲੀਨਨਗੀਗੋਇ
੧॥ਚਉਪਈ॥ ਯਹੁਗਿਰਿਦਿਨਤੀਸਰੈਰਾਜ
ਦੁਆਰੈ॥ਆਇਪਉਰੀਏਸਿਉਬਿਨਤੀਧਾਰੈ
॥ਪੁਨਹਿਪਉਰੀਅੰਭੀਤਰਿਜਾਵੈ॥ਰਾਜਾਪ
ਹਿਦੁਹਿਟੇਰਿਸੁਨਾਵੈ॥ਸੋਰਾਜਾਤਿਸੁਮਉਰ

Digitized by Panjab Digital Library | www.panjabdigilib.org

ਨਤਾਕੈ ॥ ਵੁਹਿਆਪਿਕਿਰਿਤਿਨਾਈਕਾਮਿਨੀ ੨੨੫
ਸਾਕੈ ॥ ਆਏਸੁਕਰੇਦੇਹਿਮਿਉਧ੍ਰੀਤੰਤੁਜਨਾ
ਇਆ ॥ ਤੂੰਵਡਾਪਾਪੀਕੋਈਰੰਆਇਆ ॥ ਤੇ
ਹਿਮਰਦਾਂਸਿਰਾਜਾਣਗੀਸੁਨੈ ॥ ਪਉੜੀਆ
ਕਾਹਿਕਹਿਆਖਾਪੁਨੈ ॥੨੨ ॥ਸਿਰਾਗ ॥ ਮਹਾਰਾ
ਜਾਨਤੁਰਪੂਥੀਨਹੇਅੰਤਰਿਜਅਭਿਜਾਨੁਦਾਏ
ਆਲ ॥ ਜੇਆਸਾਕਰਿਕੋਈਆਵਈਪੁਰੇਵ
ਨੀਕਾਲ ॥੧॥ ਚਉਪਈ ॥ ਜੇਕੋਈਆਸਾ
ਕਰਿਆਵੈ ॥ ਤਤਹਿਨਿਦੰਕੀਆਸਪੁਜਾਵੈ ॥ ਏ

ਹੁਲੋਕਪਰਲੋਕਕੋਬਿਉਹਾਰ ॥ ਗਿਆਨਬਿ
ਗਿਆਨਆਤਮਬੀਚਾਰ ॥ ਭਾਉਭਗਤਿਨ
ਰਚਾਹਰਿਹਰੀ ॥ ਜਿਨਜਿਨਮਨਮਹਿਸਰਧਾ
ਧਰੀ ॥ ਸੋਚਲਿਆਏਰਾਜਦੁਆਰੇ ॥ ਤਤਛਿ
ਨਕਾਜਮਹਾਰਾਜਸਵਾਰੇ ॥ ਬਡੋਗਿਆਨੀ
ਅਤਿਬਿਸਾਲਬਿਚਾਰਾ ॥ ਹਰਿਰਾਜੇਕੀਓ
ਅਪਰਅਪਾਰਾ ॥ ੨੩ ॥ ਦੋਹਰਾ ॥ ਮਹਾਰਾਜ
ਪੂਰਨਗਿਆਨਹੈਜਿਉਸਫਟਿਸਤਸੰਗ ॥
ਦੁਖੀਆਨਦੁਖੀਸੁਖੀਆਨਸੰਗਸਭਸੀ

Digitized by Panjab Digital Library | www.panjabdigilib.org

ਗਰਹੈਅਸੰਗ ॥੧॥ਚਉਪਈ॥ ਅਤਿਅਰ
ਥੀਜਗਿਆਸੀਆਵਹਿ॥ਰਾਜਦੁਆਰੁਨਬਿ
ਰਥੇਜਾਵਹਿ॥ਨਹੀਜਾਨਉਤੁਮਿਕਹਾਪਰੋਜ
ਨ॥ਜੋਰਾਜਧਰਨਤੁਮਿਕਰੋਨਸੇਵਨ॥ਤੁਮੁ
ਰੀਅਤਿਕੋਈਪਾਪੀਅਹੈ॥ਪਾਪਪਰੋਜਨਮਨ
ਮਹਿਚਹੈ॥ਤੁਮਿਸਰਧਾਕਹੁਭਲੀਨਜਾਪ
ਤਿ॥ਮਨੁਮੇਰਾਹੈਤੌਂਤੇਕਾਂਪਤਿ॥ਮੋਤੇਰੋਧਾ
ਰੀਨਹੀਹੋਈ॥ਭਲਾਯੁਰਾਮਾਨੈਭਾਵੈਕੋਈ॥
੨੯॥ਦੋਹਰਾ॥ ਅਹੋਰਿਰਾਜਾਜਾਤਿਹੈਕ

Digitized by Panjab Digital Library | www.panjabdigilib.org

ਦੀਪਲਕਿਹੈਬਾਰਿ॥ਜੋਬਿਨਤੀਕਰਨੀਹੋਇ
ਤੂਸਿਅਗਿਮਾਹਿਕਰੈਪੁਕਾਰਿ॥੧॥ਰਹਉਪ
ਦੀ॥ਸ੍ਰੀਸੁਕਦੇਵ੍ਹੈਬੈਰੋਗਿਆਨਾ॥ਅਪਮਾ
ਨਕਉਮਨਮਹਿਨਹੀਆਨਾ॥ਮਾਨਅਪਮਾ
ਨਦੋਊਸਮਜਾਨੈ॥ਬਿਖਮਭਾਊਨਹੀਮਨਮ
ਹਿਆਨੈ॥ਜਬਰਾਜਾਐਹੇਰੈਭਾਇਓਅਸ
ਵਾਰ॥ਤਬਿਲੇਤੁਲਸੀਦਲਕਰੀਪੁਕ
ਰ॥ਇਕਬਾਤਿਧੂਸਿਲੇਉਆਗਿਪੈਰੋਜ
ਨ॥ਕਰਿਕਿਰਪਾਮੈਸੁਨਹੁਸੂਮਨ॥ਸੁਨਿ

Digitized by Panjab Digital Library | www.panjabdigilib.org

ਰਾਜੇਤਿਸਕਹੂਨਭਾਖੀ॥ਜੁਧਿਪਲਾਇਓਤ
ਧਾਰਿਗਤਿਨੱਆਖੀ॥੨੫॥ਦੋਹਰਾ॥ਅਪ
ਮਾਨਕਸਉਟੀਯਾਰਿਕਸਿਉਕਰਿਕਰਿਮੇਰੁ
ਸਮਾਨ॥ਸੁਕਦੇਵਹਿਤਤੁਗਿਆਨਿਪਰਾ
ਈਤੁਲਿਨਮਾਨਿ॥੧॥ਚਉਪਈ॥ਜਧਿਰਾ
ਜਮਾਹਿਲਭਾਰਿਗਾਇਓ॥ਪੁਨਿਤਿਨਜਾ
ਇਪਉਰੀਏਕਹਿਓ॥ਏਕਯਾਤਿਤੁਬਿਸਨ
ਪਰੀਤਿ॥ਪੁਨਿਰਾਜਾਸਿਉਕਹੁਮੇਰੈਮੀਤਿ॥
ਪਉਰੀਏਜਾਇਰਾਜਾਪਾਹਿਕਹੈ॥ਸੁਕਦੇ

Digitized by Panjab Digital Library | www.panjabdigilib.org

ਵਸੁਨਿਦ੍ਰੁਆਰੋਪੈਸੋਹੈ॥ਸੁਨਿਤਿਘਰਨਰਾਜਾ
ਉਠਿਧਾਇਓ॥ਨਾਗੇਪਾਉਚਉਰਾਆਇਓ
॥ਅਸਟਾਂਗਡੰਡੌਤਿਕਰਿਚਰਨਨਗਹਾ॥ਤਿ
ਨਊਪਰਿਆਖਾਪਰਿਰਹਾ॥੨੬॥ਸੋਰਠਾ॥॥
ਮਸਤਕਿਜਾਗਿਓਭਾਗੁਹਰਿਜਨਜਾਯਿਕਿ
ਰਪਾਕਰੀ॥ਸਭਪਾਪਭਾਇਓਤਿਆਗੁਚਰ
ਸਿਪਰਗਸਿਗਰਿਸਾਧਕੇ॥੧॥ਚਉਪਈ॥
ਗਹਿਆਖਾਸੁਕਚੇਵਉਠਾਇਆ॥ਅੰਕਿਆ
ਲਚੇਬਹੁਸੁਖਪਾਇਆ॥ਰਾਜਾਕਰਿਗਹਿ

Digitized by Panjab Digital Library | www.panjabdigilib.org

ਭੀਤਰਿਲਿਆਇਆ ॥ ਚਿਤ੍ਰਸਾਲਅਹਿਜਾ ੨੨੭
ਇਬੈਠਾਇਆ ॥ ਬੀਜਨਕਰਿਲੇਪਹੁਨੁਰੁ
ਲਾਵੈ ॥ ਭਾਉਭਗਤਿਕਰਿਮਾਨੁਬਢਾਵੈ ॥ ਸੁ
ਕਦੇਹੁਕਹੈਂਇਕੁਸੀਸੇਮੇਰੇ ॥ ਬੂਝਿਜਾਇਉ
ਠਿਜਾਉਦਰਣੀਬੇਰੀ ॥ ਰਜਾਨਿੱਰਖਿਮੁਖਵਾ
ਕਾਰਹਾ ॥ ਮਾਨਿਆਹਿਮੁਨਿਹਿਰਖੁਨਲਹਾਂ ॥ ੨੩
॥ਦੋਹਰਾ॥ ਨਿਦਾਉਸਤਤਿਮਾਨਿਅਪਮਾ
ਨਿਦ੍ਰੋਹਿਪਰਮੁਕਰੈਬੈਦ ॥ ਜਿਨੀਅਪਨਾਆ
ਪੁਪਛਾਨਿਆਤੇਇਕਰਸਿਰਹੇਅਭੇਦ ॥੧॥

Digitized by Panjab Digital Library | www.panjabdigilib.org

ਚਉਪਈ ॥ ਜਨਕਕਹੈਹੇਬ੍ਰਹਮਗਿਆਨੀ
ਤਮਆਜੁਹਮਾਰੇਆਖਿਤਿਧਿਸਨੀ ॥ਕਰਿਭੇ
ਜੌਨਜੋਪ੍ਹੁਉਪਧਿਆਰੇ ॥ਜਥਾਭਤਿਸਿਉਕਹੈ
ਹਮਥੀਚੱਲੇ ॥ਜਿਤੁਸਾਲਮਹਿਡੇਰਾਪਾਇਆ
ਮਾਹਿਇਝੀਕਾਪੀਢੁਲੀਆ ॥ਜਿਵਮਾਨਸ
ਪਖਾਨਦੇਉਸਮਲੇਖੈ ॥ਤਿਉਮੁਨਿਏਂਝੀਕਉ
ਨਿਗ੍ਰਹਪੇਖੈ ॥ਅਤਿਸੁੰਦਰਰਿਕਾਂਮਾਨਿਨਉਜੋਬ
ਨਿ ॥ਸੁਕਦੇਵਨਿਕਟਿਬੈਠਾਈਹੈਨਉਤਨਿ ॥
੨੮ **॥ਦੋਹਰਾ॥** ਕਾਂਮਾਨਿਕਰਿਭਰਿਲੇਚਲੀ

Digitized by Panjab Digital Library | www.panjabdigilib.org

ਪਿਆਲੇਭੋਲਿਅਪਾਰ॥ਆਨੇਗੋਪੀਕ੍ਰਿਸਨਕੇ ੨੨੮
ਆਈਕਰਗਨਿਜੁਗਾਰ॥੧॥ਚਉਪਈ॥ਕੂਚਕ
ਠਉਰਸਿਉਅਰਚਨੁਕਰੈ॥ਅੰਚਰਅੰਚਸਰਜਾ
ਚਰਤੁਰੈ॥ਕਰਿਅਰਚਨੁਜਲਿਉਸਨਨਵਾਇ
ਆ॥ਤੁਚਾਨੈਨਯਿਕਾਂਰਨਪਾਇਆ॥ਅਨਚੈਚ
ਲਨੱਗੀਭਾਇਉਪਿਆਰੇ॥ਨਗੀਪਾਂਛਿਯਾਨੇ
ਨਉਧਾਰੇ॥ਸੂਦ੍ਰਨਨਚਨਗੀਯਾਂਸਨਨਾਂਸਕ
ਲੀਨੇ॥ਬਿਜਨਅਨੇਕਰਸੋਈਕੀਨੇ॥ਖਾਟੇ
ਮੀਠੇਚਰੁਲੋਨਅਲੋਨੇ॥ਖਟਰਿਗਸਿਪਰੋਸਿ

Digitized by Panjab Digital Library | www.panjabdigilib.org

ਆਗੈਧਰਿਦੀਨੇ ॥੨੯॥ ਸੋਰਠਾ ॥ ਧਿਜਅਸੋ
ਕਪੂਕਾਰਸ੍ਰੀਸੁਕਦੇਵਭੁਗਾਇਆ ॥ ਰਸਨਾਧ
ਇਧਿਕਾਰਿਨਹੀਕਾਹੂੰਸਿਉਰੁਬਿਕਰੀ ॥੧॥
ਚਉਪਈ ॥ ਤਧਿਰਾਜੇਮਨਿਮਹਿਧੀਰੀ
॥ਇਹਿਇਦ੍ਰੀਜਿਤਿਦੇਇਵਿਖਾਰੀ ॥ ਮਨ
ਇਸਕ ... ਕੇਵਲਆਹੀਈ ॥ ਮਾਨਅਪਮਾ
ਨਏਕਸਾਰਜਾਣੀ ॥ ਚੰਚਲਚਿਤਨਦੋਇਇਦ੍ਰਿ
ਖਾਈ ॥ ਏਹਿਅਭਿਮਾਨਨਲਾਖਿਉਜਾਈ ॥ ਪੂ
ਰਨਗਿਆਨਕੀਰਾਸਿਧਿਰਾਜੇ ॥ ਸਾਭਿਆਗਿ

Digitized by Panjab Digital Library | www.panjabdigilib.org

ਮੁਰਤਿਪੂਰਨਛਾਜੈ॥ਨਹੀਸੰਸੋਇਸਦੋਇਇਰਿ
ਖਾਈ॥ਭਨਮਲੀਨਾਇਸਨਦਰਸਾਈ॥੨੦॥
॥ਸੋਰਠਾ॥ਪੂਰਨਗਿਆਨਸਿਊਆਨਸੁਕ
ਦੇਵਸੁਨਿਅੱਨਿਜਾਪਈ॥ਕਿਆਸਿਸੇਕਰੋਬਿ
ਖਿਆਨਅਜਰਚਸੈਦਿਖਾਵਹੂਗੀ॥੧॥ਚੌਪਈ
॥ਪੁਨਿਰਾਜੇਏਕਾਂਤਿਘਲਾਈ॥ਲੇਸੁਕਦੇਵ
ਹਿਯੈਠਿਊਜਾਈ॥ਰਾਜਾਕਹੈਕਹੁਆਗਿਆ
ਕਰੀਐ॥ਹਰਿਦਰਚਾਕਰਿਭਉਸਾਗਰੁਤਰੀ
ਐ॥ਤਬਿਸੁਕਦੇਵਸੋਯਾਤਿਰਲਾਈ॥ਜੈਥੇ

ਦਿਖਿਆਸਤੇਪਛ੍ਹੀਆਣੀ ॥ ਦੇਹੀਦੇਹਿਨਦਾਈ
ਦੀਸਹਿਪਿਆੱਰੇ ॥ ਦੇਹਿਅਸਾਰਿਦੇਹੀਤਤੁ
ਸਾਰੇ ॥ ਆਤਮਏਕਦੂਜਾਕਿਆਕਹਾਵੈ ॥ ਇਹੁ
ਨਾਨਾਭਾਂਤਿਕਹੁਕਹਾਂਦਿਖਾਵੈ ॥ ੩੧ ॥ ਦੋਹਰਾ ॥
ਜੋਨਿਰਬਿਕਾਰਏਕਰਸਆਤਮਤਾਬਿਨੁ
ਦੂਸਰਨਾਹਿ ॥ ਤਉਭੇਦਕਾਉਕਹੁਕਹਾਂਦਿ
ਖਾਵੈਉਪਜਿਉਪਜਿਬਿਨਸਾਹਿ ॥ ੧ ॥ ਚਉ
ਪਈ ॥ ਰਾਜੇਜਨਕਕਹਿਓਪਰਧਾਨਾ ॥
ਸ੍ਰੀਭਗਵਤਿਆਹਿਗਰਿਕੀਓੱਬਿਖਿਆਨਾ ॥

Digitized by Panjab Digital Library | www.panjabdigilib.org

ਣਸੁਜਸੁਆਰਿਜਸੁਅੰਤਰਿਕਰੀ ॥ ਸੋਈ ੨੩੦
ਮਪਿਰੀਸਤਿਹੈਸਰੀ ॥ ਇਹੁਧਿਕਲਧਿਉ
ਹਰੁਸੁਆਰਥੁ ॥ ਜਿਉਭੂਖਨਕੇਚਨਪਾਰਿਖ
ਰਿਪਾਰਥੁ ॥ ਪ੍ਰਗਿਆਨਸੁਨਨਅਪੇਆਨ ॥ ਹ
ਰਿਏਨ੍ਰਆਹਿਕੀਓਧਿਖਿਆਨ ॥ ਇਕਮੇਵ
ਆਤੁਤੀਆਬ੍ਰਹਮ ॥ ਨੇਹਨਨਾਸਤਕੇਚਨਕ
ਰਮ ॥੩੨॥ ਦੋਹਰਾ ॥ ਸੂਤਸਿਮ੍ਰਿਤਿਕੀਸਾਖ
ਦੇਇਸੁਕਦੇਵਹਿਕਹਿਉਬੁਧ੍ਰਗਾਇ ॥ ਏਕਪ
ਰਮਾਤਮਜਿਤਕਿਤੇਘਾਨਕਰਗਹਿਓਬਨਾਇ ॥

Digitized by Panjab Digital Library | www.panjabdigilib.org

ਚਉਪਈ ॥ ਜਿਹੂਏਕੈਕੇਚਨਭੂਖਨਸਾਰੇ ॥
ਸ੍ਰਿਦਭੀਤਰਿਆਦਿਧਿਕਾਰਿਜੌਧਾਰੇ ॥
ਏਕਮੂਤਿਕੇਲੀਰਿਅਨੇਕਾ ॥ ਅਭੇਦਦ੍ਰਿਸ
ਟਿਮੂਤੂਹੈਏਕਾ ॥ ਏਕਮੇਅਲਖਿਮੂਰਤਿਧੇਨ
॥ ਬਿਨਭਿਨਨਅਤਿਸਕੇਗਨੇ ॥ ਫਿਰਿਗਾਇ
ਏਕੈਮੇਅਹੈਸੋਈ ॥ ਭੇਦਭਾਉਤਹਾਰਹੈਨ
ਕੋਈ ॥ ਆਦਿਅਧਿਅੰਤਿਮੇਅਹੈਸਾਰਿ ॥ ਭੇ
ਦਭਾਉਤਹਾਂਸਗਲਧਿਕਾਰਿ ॥ ੨੨ ॥ ਸੋਰ
ਠਾ ॥ ਜਿਨਦੇਦ੍ਰਪੰਚਭੂਤਨਜਿਨਦੇਦ੍ਰਗੀਨੇਭਹ

Digitized by Panjab Digital Library | www.panjabdigilib.org

ਨਾ ॥ ਧਸਿਸਟਸੋਕਰਗਤਿਧਿਖਿਆਨਮੈਭੂੰਸਭ
ਚੇਤਨਪੁਰਖ ॥ ੧ ॥ ਚਉਪਈ ॥ ਹੇਸੁਕਦੇਵ
ਦੂਸਰਾਕੋਨਾਹੀ ॥ ਦੇਹੀਦੇਹਿਗਿਇਕਆਤਮਕ
ਹਾਂਹੀ ॥ ਆਤਮਾਕਾਹੈਏਹੁਪਸਾਰਾ ॥ ਦ੍ਰਿਸਟਿ
ਮਾਨਿਜੋਦੀਸੈਸਾਰਾ ॥ ਨਾਨਾਭਾਂਤਿਜੋਦੇਇਦਿ
ਖਾਈ ॥ ਰੂਪਅਰੂਪਆਤਮਧਾਨਿਓਆਈ ॥
ਧਿਆਤਾਂਪਾਇਧਿਆਨਜੋਧਾਰਾ ॥ ਇਹੁਸਭ
ਦੀਸੈਬ੍ਰਹਮਪਸਾਰਾ ॥ ਗਿਆਤਾਗਿਆਨਗੇ
ਓਇਕਆਹੀ ॥ ਬਿਨੁਪਰਮਾਤਮਅਨੂਸਭੁਨਾਹੀ

ਸੁਪਿਧੁਪਿਰਿਤੀਨਤੂ ਏਸਭਤੋਹਿਪਸਾਰਿ
ਏਕੋਸੋਹਿਧਰੁਸਿਆਂਭਜਯਮਨਮਾਹਿਕ
ਰਿਉਉਚਾਰ ॥੧॥ਰੁਉਪਦੀ॥ ਸ੍ਰੀਮੁਕਵੇ
ਵੁਅਪਰਧਿਹਮਸਾਏ ॥ਗਾਵਿਗਾਰਿਹੋਹਏਕ
ਹਿਯਾਚਹਿਨਿਤੁਨਾਏ ॥ਜੋਤੁਮਕਰਹੀਸੋਹਮਭੀ
ਜਾਨੈ ॥ਸੋਇਤ੍ਰਿਭ੍ਰਿਮਤਿਸੋਂਮੇਰੇਮਨਿਮਾਨੈ ॥
ਸਿਵਭੀਐਸੇਕਹਿਉਧਿਆਖਿਆਨਾ ॥ਜੋਪਾਰ
ਯਤੀਪ੍ਰਤਿਆਖਿਯਖਾਨਾ ॥ਯੇਰੁਧਿਆਸ
ਸੋਈਭਾਖਿਸੁਨਾਈ ॥ਤੁਮਭੀਸੋਈਬੂਝਿ

Digitized by Panjab Digital Library | www.panjabdigilib.org

ਬੁਝਾਈ ॥ ਅਧਿਜਿਹਰਲਮਤਿਮੈਗੀਹੋਤ
ਈ ॥ ਅਤਿਧਿਸੇਖਹੈਏਹੋਸਗੀ ॥ ੨੫ ॥ ਦੋਹ
ਰਾ ਸਾਧਿਜਨਮਤਿਏਕਹੈਜਗਕੇਮਤਅਨੇ
ਕ ॥ ਅਨਿਕਮਤਿਭਰਮਾਈਐਦ੍ਰਢੈਗੁਰਮਤਿ
ਏਕ ॥ ੧ ॥ ਦੋਹਰਾ ॥ ਸ੍ਰੀਸੁਕਦੇਵਧੀਰਾਕ
ਰਿਉਠਿਗਾਏਓਦ੍ਹਾਗੀਯਾਰ ॥ ਅਧਿਧੀਪਕਰੀ
ਕਥਾਕੈਸੁਨੀਐਸਰਪਾਕਾਰਿ ॥ ੨੬ ॥ ॥
ਪਰਚੀਪੂਰੀਭਈ ॥ ੧੪ ॥ ॥ ॥ ॥ ॥

Digitized by Panjab Digital Library | www.panjabdigilib.org

੧ੴ ਸਤਿਗੁਰ ਪ੍ਰਸਾਦਿ

ਅਗੋਪਰਸੀਧਪਰਕੀਰਤਲੀ ॥੧॥ ਚਉਪ
ਈ॥ ਅਘਿਯਪਵਕਾਤੁਨਹੁਇਤਿਹਾਸ ॥
ਜਿਸਤੁਨਿਐਮਨਿਹੋਇਪ੍ਰਕਾਸ ॥ ਨਤੁ
ਲੋਚੀਐਤਿਸੈਯਖਾਤਿ ॥ ਸਾਪਸੀਗਿਤੇਮੈ
ਸਾਨਿਆਤ ॥ ਉਸਕੋਗਿਧਾਏਕਨਗੀਰੈ
॥ ਅਹਾਤੁਮੀਲਾਸਭਕੇਈਕਰੈ ॥ ਏਕਕੁਕ

Digitized by Panjab Digital Library | www.panjabdigilib.org

धरुवजी

Digitized by Panjab Digital Library | www.panjabdigilib.org

Digitized by Panjab Digital Library | www.panjabdigilib.org

ਗੀਰ ਹੈ ਸੁਜਾਨੀ ॥ ਬਾਸੁ ਲੇ ਵਡ ਪੰਛੀ ਗਹਿ ੨੩੨
ਆਨੀ ॥ ਜਾਲੀ ਪੁਨਿ ਆਲੀ ਏ ਫਿਰੈ ॥ ਪੰ
ਛੀ ਅਨਕੇ ਅਖੇਟਕ ਕਰੈ ॥੧॥ ਦੋਹਰਾ ॥ ਧਨ
ਕੇ ਪੰਖੀ ਪਕਰਿ ਕੇ ਲੇ ਧਰੈ ਧੀਰਿਧ ਜਾਰ ॥
ਪਾਰਿਦੁਇ ਪੰਖੀ ਅਨ ਪਵਨ ਤਿਨਿ ਨਗਹੇ
ਗਵਾਰ ॥੧॥ ਚਉਪਈ ॥ ਦ੍ਰਹਿ ਕੇ ਪੰਛੀ ਜੋਗ
ਰਿਪਾਵੈ ॥ ਅਵਰ ਪੰਛੀ ਕੀ ਆਸਿਆ ਮਿਟਾਵੈ ॥
ਬਿਨੁ ਸਾਧ ਪਸੰਗਤਿ ਆਇ ਹੁਯ ਪਿਨਗੀ ਆਵੈ
॥ ਜਿਸੁ ਸਾਧ ਪਸੰਗਤਿ ਸੁ ਸੁਲਭ ਯਤਾਵੈ ॥

Digitized by Panjab Digital Library | www.panjabdigilib.org

ਸਾਧਸੰਗਕੇਹੋਇਪ੍ਰਵੇਸਾ॥ਪ੍ਰਭੁਕਿਉਂਹੁ
ਰਿਜਾਇਇਥਿਦੇਸਾ॥ਮਨੁਅਰੁਪਵਨੁਗਹ
ਨੁਨਹੀਦੁਰਲਭ॥ਬਿਸਵਾਸੁਕੀਏਹਰਿ
ਗਹਿਨਾਦੁਰਲਭ॥ਹੈਕਿਆਜੋਬਿਸਵਾਸਿ
ਨਪਾਈਐ॥ਪੂਰਨਗਿਆਨਬਿਸਵਾਸਿ
ਧਨਾਈਐ॥੨॥ਦੋਹਰਾ॥ ਸ੍ਰੁਤਿਸਿਮ੍ਰਿ
ਤਿਕੇਸੁਨੇਤੇਕਹਾਹੋਤਿਹੈਮੀਤ॥ਜਉਲਉ
ਮਨਿਬਿਸਵਾਸਿਨਆਵਈਖਹਤਿਨਕੂ
ਮਕੀਭੀਤਿ॥੧॥ਚਉਪਈ॥ ਇਕਦਿਨਲੋ

Digitized by Panjab Digital Library | www.panjabdigilib.org

ਹੀਆਘਨਘਨਪਾਈਐ ॥ ਕੋਪੰਛੀਤਿਸੁਹਾ ੨੩੪
ਖਿਨਆਏ ਓ ॥ ਤਹਾਂਤਪਸੀਇਕਤਪਸਿਆ
ਕਰੈਗੇ ॥ ਹਿਰਦੈਧਿਆਨੁਧੇਇਕਾਧਰੈਗੇ ॥ ਸੁਹਹੁ
ਅਸਥਾਨਕੂਸਾਕਉਧਾਰੈ ॥ ਤਾਊਪਰਿਬਸ
ਤਰਲੈਤਾਰੈ ॥ ਮਿਰਗਾਹੀਰਾਰਿਆਸਨਕਉ
ਧੀਧੈ ॥ ਸਰਨਰਾਖੁਸਿਰੂਗ੍ਰੀਵਾਕੀਧੈ ॥ ਨਾਸਾ
ਅਗ੍ਰਮੋਰਿਦ੍ਰਿਸਟਿਲਗਾਵੈ ॥ ਅਨਨਿਹਰਲੁ
ਨਹੀਇਤਉਤਧਾਵੈ ॥੩॥ ਦੋਹਰਾ ॥ ਐਸੇ
ਜੋਗਕੇਸਾਧੀਐ ਅਗਿਨਿਸਿਧਰੈਧਿਆਨ ॥

ਦੇਖਿਓਨਾਹੋਤਹਰਿਦਰਸਕੋਪੂਰਨਪ੍ਰੇਮਲਗ
ਨ ॥੧॥ ਚਉਪਈ ॥ ਜਬਹਿਲੋਦੀਆਗਰਿ
ਪਰਿਹਾਰਿਓ ॥ ਕੋਪੰਛੀਤਿਸੁਗਾਥਨਪਾਰਿਓ
ਤਿਸੁਤਪਸੀਕੀਮੰਨਤਿਕਰੀ ॥ ਜਉਸਿਕਾਰ
ਪਾਦੁਹੁਇਰੂਪਧਰੀ ॥ ਅਰਪਤੇਦਿਤਪਸੀਕੀ
ਕਰਉ ॥ ਆਪੇਕੇਲੋਧਾਰਿਮੈਪਰਉ ॥ ਸੁਤਖਸ
ਖੀਜਾਲੀਜਾਰੇਪੀ ॥ ਜਾਇਪਿਦਰੈਦਿਭਾਇਉ
ਅਲੋਪੀ ॥ ਸਾਤਿਪਰੇਦਾਤਿਸਮਹਿਪਰੇ ॥ ਥੈ
ਬਿਦਾਮਰੇਦੋਲੇਦੀਐਪਕਰੇ ॥੪॥ ਦੋਹਰਾ ॥

ਤਪਸੀਪਾਸਿਲੇਆਇਆਯਿਨਉਕਰੈਕਰਿ
ਜੋਰਿ॥ਆਪੇਆਪਕਰਿਲੀਜੀਐਜੋਮਨਿਅ
ਹੈਤੋਰਿ॥੧॥ਚਉਪਈ॥ ਤਪਸੀਮਨਅਧਿਕ
ਰੁਨਾਕਰੈ॥ਦ੍ਵਾਕਨਤਾਕਨਘਾਤਉਚਰੈ ਬਧ
ਕਤਾਕੀਪੈਗੀਪਰੈ॥ਧਰਨਉਚਾਰੈਪੀਰਿਨਪ
ਰੈ॥ਕਹੈਤੂਮਾਰੇਲੋਭਮਨਖਾਏ॥ਕਹੈਤਆ
ਗੈਧਰੇਧਨਾਏ॥ਜੋਹਿਸਾਤਮਨੁਤੂਹਿਫੇਰੇ॥
ਸੁਤੁਸਰਾਰਿਲੋਦੀਆਆਗੈਧਰੇ॥ਜਉਤੁਆਖ
ਤੇਉਘਾਤਿਨਕਰੈ॥ਇਨਕਉਡਾਰਿਹਮਆਰ

Digitized by Panjab Digital Library | www.panjabdigilib.org

ਗਿਪਰੈ ॥੫॥ ਦੋਹਰਾ ॥ ਹਮਭੂਖੇਹੀਪਰਿ
ਰਹੈਤੌਕਉਦੇਹਿਸਰਾਪੁ ॥ ਕਉਨਕੰਮਤੁਹਿ
ਆਵਹੀਰਸਨਾਜਪੈਜੁਜਾਪ ॥੧॥ ਚਉਪਈ ॥
ਜੋਤੂਹਮਰੀਭੁਖਿਪੁਜਾਵੈ ॥ ਤੌਗੁਰੂਕਾਸਿਖੁ
ਕਹਾਵੈ ॥ ਤੌਕਿਉਦਲਗੀਰਜਿਮੁਖਪੁਨਥੇ
ਲੈ ॥ ਕਾਹੇਨਇਤਉਤਡੋਲੈ ॥ ਕਿਆਧਰਨ
ਨੈਖਟਿਪਟਿਕਰੀ ॥ ਕਿਆਗਠੜੀਖੋਈਜਹ
ਥੀਪਰੀ ॥ ਕੈਧਨੁਤੇਜੁਐਸੈਹਾਰਿਓ ॥ ਕੈਧ੍ਯ
ਰਿਕੀਲਹਿਤੇਜੋਗੈਰਫਾਰਿਓ ॥ ਸੋਧਪਗਿਨਾ

ਰਿਕੁਕਰੀਪੁਨਰੀ ॥ ਜੋਕੋਹੋਲੇਦੂਊਸਭਤਮ
ਨੀ ॥ ੬ ॥ ਦੋਹਰਾ ॥ ਜਲੀਪਨਰੀਕੁਕਰੀਨ
ਰੀਸੁਦਰਿਭਾਲਿ ॥ ਜੌਂਕੋਹੋਸੋਸਭਦੇਊਤੂ
ਹਿਮੁਖਤੇਯੋਲਹੁਦਰਾਇਆਲ ॥ ੧ ॥ ਚੌਪਈ ॥
ਤਬਿਤਪਸੀਅਤਿਅਕੁਲਾਨਾ ॥ ਮਨਿਮਹਿਊਪ
ਜਿਊਤਿਸਹਿਗਿਆਨਾ ॥ ਯਪਕਰਿਸਿਊਤਨ
ਧਾਤਿਯਖਾਨੀ ॥ ਏਪੰਛੀਨਰੀਸੋਮਨਿਮਾਨੀ ॥
ਊਹੁਜੁਪੰਛੀਮੇਰੇਹੈਕਾਮ ॥ ਸੋਸੁਹਿਆਨਿ
ਦੇਹੁਅਤਿਰੰਮ ॥ ਇਨਕਉਛੋਰਿਯਿਚਾਰਿ

ਉਤ੍ਰਾਵਹੁ॥ਪੰਛੀਮੁਹਿਭਾਵਤਿਲੇਆਵਹੁ
ਮਾਨਿਮੈਤਪਸੀਇਹੈਬਿਚਾਰੈ॥ਹਰਿਨੂੰ
ਭੀਤਿਭਮਕਾਜਸਵਾਰੈ॥੨॥ਦੋਹਰਾ॥
ਸੀਖਚਤ੍ਰਗਾਹਾਪਰਮਾਰਿਹਨਅਗਿਸੋਭ
ਹਿਸਿਆਮ॥ਐਸੇਪੰਛੀਸੋਹਿਲਿਆਵਹੁਪ
ਈਐਪੂਰਨਕਾਂਮ॥੧॥ਚੌਪਈ॥ਜਬਤ
ਪਸੀਐਂਬਚਨੁਉਚਾਰ੍ਯੋ॥ਤਬਹਿਲੇਚੀਐ
ਹਿਰਦੇਧਾਰਾ॥ਐਸਾਤੇਪੰਛੀਅਨਕਉਤਾ
ਹਿਉਡਾਇਆ॥ਕਰਿਧਿਸ੍ਵਾਤੁਉਠਿਧਨਹਿ

Digitized by Panjab Digital Library | www.panjabdigilib.org

ਸਿਧਾਏਆ ॥ ਠਉਰ ਠਉਰ ਜਾਲੀ ਜੋਰ ਕੈ ॥ ੨੩੧
ਦੁਪੰਛੀ ਨਗੀ ਨੈਨ ਮੇਲੋ ਕੈ ॥ ਪੰਛੀ ਮਹਰਪ
ਰੈ ਜੋ ਆਏ ॥ ਤਿਨ ਕਉ ਤਬ ਗੀਧੋ ਇਉ ਡਾਇ
॥ ਘਨਿ ਘਨਿ ਮਾਹਿ ਤਿਸਰੇ ਪਤਿ ਫਿਰੈ ॥ ਦੁ
ਪੰਛੀ ਕਹੂੰ ਨ ਦਰਿ ਨ ਧਰੈ ॥ ੮ ॥ ਦੋਹਰਾ ॥ ਭੂਖ
ਪਿਆਸ ਤਿਸ ਕੀ ਗਈ ਨਾਰਤਿ ਇਤ ਉਤੱਜ
ਇ ॥ ਮਨਿ ਮੈ ਮੂਰਤਿ ਮਿਤ੍ਰ ਕੀ ਸਭਿ ਅੰਗਿ ਰ
ਹੀ ਸਮਾਇ ॥ ੧ ॥ ਚਉਪਈ ॥ ਸੈਨ੍ਯਪਰੀਤਿ
ਸਬਧ ਕਨਾਰੀ ॥ ਸਭ ਧਨਿ ਫੂਲ ਫਿਰੈ ਸੋ ਯਹੁ

ਹਾਰੀ॥ਰਹੀਵਸਿਜੋਗਤੇਆਨਿਮਿਲਾਈ॥
ਖਾਂਨਪਾਂਨਦੈਤਿਸਕੋਲਿਆਈ॥ਲੋਨਦੀਆਂ
ਖਾਂਨਪਾਂਨਨਹੀਕਰੈ॥ਬਿਰਥਾਨਰੀਪਾਸਿਉਚ
ਰੈ॥ਜਉਲਉਦੁਹੂਪੰਛੀਨਹੀਪਾਵਉ॥ਪਾਨੀਮੈਂ
ਨੁਤੁਖਿਮਉਰਨਲਿਆਵਉ॥ਧ੍ਰਿਗੁਜੀਵਨੁ
ਹੈਜਗਿਮੈਮੋਰਾਂ॥ਜੋਤਪਸੀਕਉਸਿਰਿਰਹੈਨਿ
ਹੋਰਾ॥੯॥ਦੋਹਰਾ॥ ਜਉਲਉਪੰਛੀਹਾ
ਥਿਨਆਵਈਪਤਿਹਿਤਕਾਰੀਨਾਰਿ॥ਤਉਲ
ਉਮੁਇਕਉਸੁਖੁਨਹੀਤੂੰਉਠਿਧਰਹਿਸਿਧਾ

Digitized by Panjab Digital Library | www.panjabdigilib.org

ਰਿ ॥੧॥ ਚਉਪਈ ॥ ਤਧਿਰੀਆਪੀਆਕ
ਉਸਮਝਾਵੈ ॥ ਸੋਪੰਡਿਤੁਹਿਹਾਥਿਨਆਵੈ ॥
ਆਂਖਿਨਦੇਖਿਉਕਾਂਨਨਸੁਨਿਓ ॥ ਕਿਨਹੂੰਤੁ
ਰਕਨਹਿਦੂੰਭਾਨਿਓ ॥ ਕਿਨਹੂੰਦੇਸਬਿਦੇਸੇ
ਮਾਹੀ ॥ ਐਸੋਪੰਡਿਤਨਿਰਖਿਓਨਾਹੀ ॥ ਕਿਨੈ
ਠਗਿਤੋਹਿਠਗਉਰੀਲਾਈ ॥ ਤੂੰਦਾਂਕੀਧ
ਤੇਗਾਇਉਧਉਰਾਈ ॥ ਸੀਘ੍ਰਿਪਰੀਉਠਿਧ
ਰੇਸਿਧਾਵੈ ॥ ਭਤੁਧਨਿਸੈਮਿਰਗਰੈਨਖਾਇ
ਜਾਵੈ ॥੧੦॥ ਦੋਹਰਾ ॥ ਜੋਹਰਿਤਭਕਉਧੁ

Digitized by Panjab Digital Library | www.panjabdigilib.org

ਧਿਆਈਤਉ ਇਹੁ ਤਜਹੁ ਖਿਆਲ ॥ ਨਹਿ
ਪ੍ਰਤਿਭੁ ਏਹਿ ਤਿਰਿਆ ਆਇ ਕੈ ਰੋਪੈ ਪਗ ਈਹਾਂ ਜ
ਲ ॥੧॥ ਚਉਪਈ ॥ ਤਬੋ ਲੋਚੀ ਐ ਪੁਕਾ
ਰੜੀ ਅਤਾਈ ॥ ਏਹੁ ਮੋ ਕੋ ਸਮ ਝਾਵਹਿਆ
ਈ ॥ ਉਠਿ ਧਪਾਰਿ ਜਾਹਿ ਨ ਗੀਤੇ ਕੋ ਮਾਰਉ ॥
ਲੋਇ ਕੁਹਾਗੀ ਤੇ ਹਿ ਸਿਰ ਫਾਰਉ ॥ ਸੋ ਭੈ ਤੀ
ਤਿਉ ਠਿਧਪਰ ਕਉ ਭਾਗੀ ॥ ਯ ਪਕੂ ਤਾਗਰਿ
ਉ ਅਨੁਰਾਗੀ ॥ ਪ੍ਰੇਮ ਸੈਯਉ ਰਾਇ ਏਸੋ ਗਾਏਓ
॥ ਸਕਲ ਲਿਰੈ ਨਿ ਸੈਚਤ ਸੋ ਭਾਇਓ ॥ ਭੋਰਤ

ਇਉਤਾਰਤਰਿਜਾਦੈ ॥ ਕਰਿਉਲਾਸਿਗੁਨਰ
ਲਿਗਾਵੈ ॥੧੧॥ ਸੋਰਠਾ ॥ ਜੋਪੈਂਹੀਗਹਿਪਾ
ਵਉਤਪਸੀਦੇਉਜਾਇ ॥ ਤਉਮੁਹਿਜੀਵਨ
ਜੁਗਤਿਮਹਿਹੋਹੋਇਹੈਹਰਿਹਰਿਰਾਇ ॥੧॥
ਚਉਪਈ ॥ ਬਹੁਰਿਸੀਂਵਹੋਨੇਪਾਰਿਆਈ ॥ ਤਿ
ਸਕੀਆਸਿਨਹਠਹਿਪੁਜਾਈ ॥ ਹਰਿਸਿਉਧਿ
ਨਉਕਰੈਕਰਿਜੋਰੈ ॥ ਮਾਥਾਪਟਕਿਪਗਨਿਸਿ
ਉਢੋਰੈ ॥ ਰੋਇਉਠੈਅਉਅਤਿਬਿਲਲਾਈ
॥ ਅਸ੍ਰੁਆਂਪਟੋਕਿਪਟਕਿਧਰਿਪਾਈ ॥ ਕਾ

Digitized by Panjab Digital Library | www.panjabdigilib.org

ਰਿਦੁਰਾਗਰਦਾਨਿਲੈਰਾਖਾ॥ਪ੍ਰਾਨਤਜਾਨਿ
ਕੀਕੱਰਿਅਭਿਲਾਖਾ॥ਤਬਹਰਿਪੰਛੀਰੂਪਧ
ਨਾਇਆ॥ਸੰਖਪਦਮਅਰਚਕ੍ਰਗਦਾਰੂਪਦਿਖਾ
ਇਆ॥੧੨॥ਦੋਹਰਾ॥ਹਰਿਖਗਦਰਸਨੁ
ਦੇਖਿਕੈਉਪਜਿਉਮਨਿਅਨੁਰਾਗ॥ਮਾਨੋਅ
ਖੀਅਨਅੰਜਨਪਰਿਓਧਾਇਕਉਮਲਾਹ
ਮਲਾਗੁ॥੧॥ਚਉਪਈ॥ਸੋਪੰਛੀਇਤਉ
ਤਕਉਜਾਇ॥ਜਾਲੀਮਾਹਿਨਿਆਨਿਫਸਾ
ਇ॥ਇਤਤੇਉਤੇਉਹਾਂਜਾਇਬੈਠੇ॥ਧਧਕ

Digitized by Panjab Digital Library | www.panjabdigilib.org

ਕੇਉਨਅਣੇਜਿਉਮੈਠੈ ॥ ਤਿਸਕੇਪੀਛੈਲਾਗਾ
ਫਿਰਈ ॥ ਤਿਸਕੀਪੈਗੀਫਿਰਿਫਿਰਿਪਗਈ ॥
ਅਤਿਆਤਿਰਾਹੈਪੀਰਿਨਪਰੈ ॥ ਰਿਦੇਅਧੀਨੁ
ਬੇਨਤੀਕਰੈ ॥ ਤਿਸਪੰਛੀਬਹੁਕੀਓਹਲਾਕਾ
॥ ਮਗਨਿਲਗਾਯਪਕਆਤਿਥਾਕਾ ॥੧੩॥
ਦੋਹਰਾ ॥ ਜਹਜਹਹਰਿਖਗਪਾਹੂਈਤਹਤ
ਹਕਉਹੂਹਪਾਇ ॥ ਗਿਰਤੇਪਰਤੇਅੰਗੁਤਿਸੁ
ਲੋਹੂਬਹਿਓਜਾਇ ॥੧॥ ਚੌਪਈ ॥ ਹਰੀ
ਦੇਹੱਨਅਪੁਤਿਸੁਹਾਰੈ ॥ ਤਨਿਅਨਿਹੋਇਦ

Digitized by Panjab Digital Library | www.panjabdigilib.org

ਹੁਤਿਸੈਨਿਹਾਰੈ ॥ ਜਹਜਹਹਰਿਖਗੁਚਾਲਿ
ਆਵਿਰੈ ॥ ਤਹਤਹਰੁਦ੍ਰਿਰੁਦ੍ਰਿਆਥਾਪਰੈ ॥
ਖਗਨਭਕਜਿਉਵੇਰਲੇਇ ॥ ਇਹਲੋਹ
ਜਿਉਮਾਥਾਦੇਇ ॥ ਜਯਥਹੁਹਾਰਿਉਦੇਖਿ
ਉਗੁਸਾਂਈ ॥ ਤਯਜਾਲੀਮਾਹਿਜਾਇਪਰਿ
ਉਭਾਈ ॥ ਖੈਚਿਦਅਲੇਦੀਆਦੇਡਾਰ ॥
ਪਕਰਿਉਹਰਿਖਗਅਪਰਅਪਾਰ ॥੧੪॥
ਦੋਹਰਾ ॥ ਹਰਿਖਗੁਕਰਗਤਿਸੁਆਏਅ
ਮਨਿਤਨਿਭਾਇਆਥਿਗਾਨੁ ॥ ਮਾਨੋਵਿਗਤਿ

ਨਤਿਸਭਾਇਓਬਲਜੈਯਨਪਰਗਾਸੁ॥੧॥ ੨੪੧
ਚਉਪਈ॥ ਹਰਿਖਗੁਲਹਿਓਮਤਾਨਹੀਪਾ
ਇਓ॥ ਸਿਰਸਾਂਟਤਿਸਕਰਿਆਇਓ॥ ਪਾ
ਦੂਕਕਰਿਪਾਛੈਲਟਕਾਇਆ॥ ਜਹਦੂਤ
ਪਸੀਤਗਾਂਲੇਆਇਆ॥ ਦੂਰਹੁਤਪਸੀਨੈਨ
ਨਿਹਾਰੇ॥ ਯਪਕਆਨਿਉੱਠਹਰੀਭੁਰਾਰੇ॥ ਉਠਿ
ਚਉਰਿਉਜਾਇਚਰਨਿਲਗਾਨਾ॥ ਸਿਰਿਪ
ਰਿਰਾਖਿਕੈਪਗਿਮਹਿਆਨਾ॥ ਚੌਉਅਉਰ
ਪ੍ਰੇਮੀਸੁਹਾਇਕ॥ ਵਿਹਿਵਿਪ੍ਰੀਤਮਸੋਂਹੇਮਪਿਨਾ

ਇਕ ॥੧੫॥ ਦੋਹਰਾ ਗੁਰਗੋਬਿੰਦਦੋਏ ਉਖਰੇ
ਕਿਸਕੇ ਲਾਗਉ ਪਾਇ ॥ ਸਤਿਗੁਰ ਕੇ ਬਲਿ
ਜਾਈਏ ਜਿਨਿ ਗੋਬਿੰਦ ਦੀਆ ਬਤਾਇ ॥੧॥
ਚਉਪਈ ॥ ਤਯਹ ਬਿਚਤੁਰਭੁਜ ਰੂਪ ਧਰਨਾ
ਇਆ ॥ ਮੋਰਮੁਕਟ ਧਯਨਿ ਮਾਲ ਸੁਹਾਇਆ
ਪੀਤ ਬਸਨ ਸਕਾਇਐ ਅਧਕ ਬਿਹਸਾਈ ॥ ਮਨੁ
ਗਿਰਿਲੇਧਰੁ ਕਰ ਹੂਰ ਕਨਾਈ ॥ ਦੋਊ ਬਾਂਹ
ਰਗਰਿ ਮਾਹਿ ਧਾਏ ॥ ਕਰਿ ਸੈਨ ਦਾਯਧਗੀਏ
ਲਾਏ ॥ ਚੌਰੰ ਨੈਨ ਏਕ ਪੇਇ ਜਾਹੀ ॥ ਇਹੁ ਅਜ

Digitized by Panjab Digital Library | www.panjabdigilib.org

ਭੁਤਲੀਲਾਹਰੀਮੁਰਾਰੀ ॥ ਅਪਨੇਅਪਨੇਵੈਜੀ
ਮੈਜਾਨੈ ॥ ਸੋਹੁਸਿਉਗਰਿਕੇਮਨੁਮਾਨੈ ॥੧੬॥
ਦੋਹਰਾ ॥ ਅਰੁਭੁਤਲੀਲਾਲਾਲਜੀਪ੍ਰੇ
ਮਰਚੀਸਹਾਇ ॥ ਸੋਨੋਮੂਰਤਿਕੰਜਵੀ ਨ
ਹੁਰਿਸਚੋਇਰਿਖਾਇ ॥੧॥ ਚਉਪਈ ॥
ਜੋਉਸਾਇਓਹੋਨਿਪਰਿਆਈ ॥ ਤਊਦਿਨਗਰਿ
ਦੀਓਥਚਫਈ ॥ ਉਠਿਤਪਸੀਕੰਨ੍ਯਾਮੂਲਫ
ਲੁ ਲਿਆਇਆ ॥ ਧਸਰਫਾਗਿਨਈਵੇਦਪ
ਗਾਇਆ ॥ ਇਕਿਕਰਿਕਰਿਗਰਿਮੁਖਿਪਾਵੈ ॥

Digitized by Panjab Digital Library | www.panjabdigilib.org

ਏਕ ਕਰਿ ਤਪਸੀ ਅਉ ਰਿਛ ਲਾਵੈ ॥ ਦੁਇ
ਕਰ ਸਿਉ ਯਪ ਕਮੁ ਖਿਡਾਵੈ ॥ ਦੁਇ ਇਨਿ ਕ
ਭੁਖਾ ਤਿਸੈ ਉਚਾਰੈ ॥ ਹਰਿਖਾਇ ਇਖ ਦ੍ਵਾਈਗ
ਅੱਨਉ ਪਚਾਰੈ ॥ ਭੂਮਿ ਰੋਊ ਕਾਕਾ ਰਿਖ ਧਿਰ
ਰੈ ॥੧੦॥ ਦੋਹਰਾ ॥ ਜਿਉ ਸਨਕਾਦਿਕ ਸਿ
ਉ ਕਰਿਓ ਪੁਨਿ ਅਰਜਨ ਸਿਉ ਜੁਧ ਭਾਇ
॥ ਸੋਈ ਗਿਆਨ ਗਰਿਸਾਧ ਜਨ ਸਿਉ ਭ
ਖਿਉ ਤਾਹੀ ਠਾਇ ॥੧॥ ਚਉਪਈ ॥ ਮਹਿਧ
ਬਿਸ੍ਵ ਸਮਟਿ ਕੀ ਯਿਖੈ ਜੁ ਹੋਈ ॥ ਅਉ ਇੰਦ੍ਰੀ

Digitized by Panjab Digital Library | www.panjabdigilib.org

ਸਭਗੈਹੈਜੋਕੋਈ॥ਮੈਹੀਹਉਮੈਬਿਨੁਕਹੂ ੨੪੩
ਨਾਹੀ॥ਮੋਹਿਬਿਨਅਵਰੁਨਜਾਨਹੁਤੁਮਭਾ
ਈ॥ਮੈਆਤਮਸਭਭੂਤਨਿਅੰਤਰਿ॥ਅਸ
ਥਿਰਹਉਹਿਰਦੇਕੇਭੀਤਰਿ॥ਹਉਭੂਤਨਿ
ਆਦਿਮਧਿਹਉਅੰਤਾ॥ਤੋਹਿਏਕਹਉਆ
ਹਿਅਨੰਤਾ॥ਸਭਮੁਹਿਤੇਉਪਜੈਮੁਹਿਆਹਿ
ਸਮਾਵੈ॥ਜਿਉਮ੍ਰਿਦਕਾਰਫੂਟਿਮਿਲਿਜਾ
ਵੈ॥੧੮॥ਦੋਹਰਾ॥ ਹਰਿਤਤੁਗਿਆਨੁਯਤਾ
ਇਕੈਹਿਰਦੈਮੈਦੋਇਮੀਤ॥ਪੁਨਿਦਹੂ

Digitized by Panjab Digital Library | www.panjabdigilib.org

ਪਸੰਕੋਨਿਊਕੂਰਮਅੰਗਿਨਭੀਤ ॥੧॥
ਚੌਪਈ ॥ ਜਥੱਤਪਸੀਬਪਕਾਇਇਹਿਆਤਪਾ
ਈ ॥ ਧਿਆਇਧਿਆਨੁਪਾਇਇਹਿਰਾਈ ॥ ਗਿ
ਅਨਾਗਿਆਨਗੇਇਉਠਿਗਏ ॥ ਤੀਨਭਵ
ਨਤੇਪਰਲੇਭਏ ॥ ਧਿੱਨਆਤਮਤਿਹਕਹੂ
ਨਦਿਖਾਈ ॥ ਸਭਧਾਰਿਆਤਮਰੂਪਲਖਾ
ਈ ॥ ਜੀਵਨਮੁਕਤਿਅਵਸਥਾਹੂੰਜੈ ॥ ਧਿ
ਦੇਹਕੇਵਲਕਉਲੀਐਧਿਰਾਜੈ ॥ ਤਿਨ
ਕੀਉਪਮਾਕਹਨੁਨਆਵੈ ॥ ਧਰਨਅਗੋਰ

Digitized by Panjab Digital Library | www.panjabdigilib.org

ੴ

ਰਸਦਾਸੁਹਾਵੈ ॥੧੯॥ ਆਤਮਰੂਪਧਿਰਜ ੨੮੮
ਈਸਾਪ੍ਰਸੀਤਾਇਹੁਲੋਗ ॥ ਤਿਨਕੀਦਸਾਸੋ
ਪਾਵਹੀਜੋ ਤਿਨਸੋਂਕਰੈਸੰਜੋਗ ॥੧॥ ਦੋਹਰਾ ॥
ਹਰਿਯਧਕਤਪਸੀਕੀਕਥਾਪੂਰਨਭਏਦ
ਇਆਲ ॥ ਅਧਪੂਹਭਗਤਿਜਿਉਹਰਿਸਿ
ਉਮਿਲਿਓਤਿਵਹੂੰਗੀਸੁਨਿਹੋਹੁਨਿਹਾਲ ॥
੨੦॥ ॥ ਪਰਚੀਤਪਸੀਧਪਕਰੀਪੂਰੀਭਈ
॥ ੧੪॥ ॥੧॥ ॥ ॥ ॥

Digitized by Panjab Digital Library | www.panjabdigilib.org

ੴਸਤਿਗੁਰਪ੍ਰਸਾਦਿ

ਆਗੇਪਰਚੀਧ੍ਰੂਹਭਗਤਿਜੀਕੀਚਲੀ॥
੧॥ਚਉਪਈ॥ਅਥਿਧ੍ਰੂਹਭਗਤਿਕੀਪਰ
ਚੀਆਈ॥ਜਾਕੇਸੁਨਿਭੈਭਗਤਿਘਰਛਈ
॥ਬੇਦਬਿਆਸਨੇਕੀਓਬਖਾਨਾ॥ਬਿਸਨ
ਪੁਰਾਨਮਾਹਿਪਰਧਾਨਾ॥ਜਿਉਸੁਨਿਓਤਿ
ਓਤੁਦੈਸੁਨਾਈ॥ਜਥਾਸਕਤਿਸਿਓਆ

Digitized by Panjab Digital Library | www.panjabdigilib.org

ਧ੍ਰੂਭਗਤਜੀ

Digitized by Panjab Digital Library | www.panjabdigilib.org

DEPARTMENT OF LANGUAGES
LIBRARY
PUNJAB, PATIALA

Digitized by Panjab Digital Library | www.panjabdigilib.org

ਖਿਚੁਣਾਈ ॥ ਸੰਭੂਮਾਨਕੇਕੂਲਉਪਜਾਆ ੨੯੫
ਉਦਿਆਨਪਾਂਦਰਾਜਾਸੁਤਗਗਿਆਨਾ ॥ ਤਾਂ
ਕੇਗ੍ਰਿਹਿਦੁਇਨਾਰੀਰਹੈ ॥ ਸੁਨੀਤਸੁਰਚਿਨ
ਮਤਿਸਕਹੈ ॥੧॥ ਦੋਹਰਾ ॥ ਤਾਹਿਸੁਨੀਤ
ਕੇਪੂਅਸੁਤਸੁੰਦਰਚਤੁਰਸਰੂਪ ॥ ਰਾਜਾਤਿ
ਸਬੂਹੁਰਾਹਈਧਰੋਂਪਦਾਰਥਪੂਤ ॥੧॥
ਚਉਪਈ ॥ ਸੁਨੀਤਬਿਰਗਪਿਕਰੂੰਪਾਨਾਰੀ ॥
ਤਾਤੇਰਾਜੇਮਨਹੁਦ੍ਰਿਸਾਰੀ ॥ ਸੁੱਰਚਿਮਤਿ
ਸੁੰਦਰਿਮਹਾਬਿਚਖਨਿ ॥ ਕਾਂਮਕੇਲਿਕੇਮ

Digitized by Panjab Digital Library | www.panjabdigilib.org

ਗਰਲਦ੍ਹਨਿ ॥ ਤੰਤੇਰਾਜਾਕੇਹ੍ਵਭਾਵੈ ॥
ਰਾਜਾਹ੍ਵਸਿਤਿਸੁਅਉਪਾਇਤਾਵੈ ॥ ਨਾਰੀ
ਯਸਿਪੁਰਖੁਜੋਕੋਈ ॥ ਪੁਰਖੁਨਾਹਿਨਾਰੀਹੈ
ਸੋਈ ॥ ਪ੍ਰਿਥੁਦ੍ਵਹੁਪੁਰਖਨਾਰਿਹਿਤੁਲਾਵੈ ॥
ਕੰਮਕੇਯਸਿਤਿਸੁਗਾਖਿਧਿਕਾਵੈ ॥੨॥
ਦੋਹਰਾ ॥ ਜਿਹਿਮਾਗਸਿਮੁਤ੍ਰਕੇਭਾਂਜਨਤਿ
ਜਸਿਉਮਨੁਚਿਤੁਲਾਇ ॥ ਜਨਮਪਦਾਰ
ਥਖੋਵਹਈਅੰਧੇਪੂਤਨਿਕਾਇ ॥੧॥ ਚੌਪ
ਈ ॥ ਧਾਨਧਰਮਖੇਪੂਮਸੁਧਾਲਕ

Digitized by Panjab Digital Library | www.panjabdigilib.org

ਮਤੇਈਕੇਉਰਿਕੇਸਾਲਿਕ ॥ ਰਾਜਾਕੀਵੁਹੁ
ਗੋਦਿਮੈਬੈਠਾ ॥ ਆਨੋਇਧ੍ਰੂਪਾਸਪਿਸੈ
ਬੈਠਾ ॥ ਤਹਆਈਮਤੇਈਹਾਂਕੀ ॥ ਬਾਲਕ
ਠੋਰਿਸੁਨਾਵੈਤੌਂਕੀ ॥ ਅਰੇਧ੍ਰੂਹਕਿਉਈਹਾ
ਆਇਆ ॥ ਕਾਹੇਰਾਜੇਗੋਦਿੰਬੈਠਾਇਆ ॥
ਸੁਨੀਤਕੇਪੁਤਹੂਦਾਝਿਜੈਨਾਰੀ ॥ ਭੂਪਤਿ
ਗੋਦਿਕੈਨਗੀਓਧਿਕਾਰੀ ॥ ੨ ॥ ਦੋਹਰਾ ॥
ਜੇਅਪਨਾਭਾਗਨਧੂੰਢਈਯਾਡਿਠਾਇਬੈਠ
ਜਾਇ ॥ ਮਾਨੁਮਹਤੂਯਾਡਿਆਈਆਂਆਵੈ

ਸਭੈਰੋਗਵਿਹਾਇ॥੧॥ਚਉਪਈ॥ਔਰੇਪੂਅਤੁ
ਵਿਰੋਹਇਆਪਿਕਾਰਾ॥ਜੋਮੇਰੀਕੁਖਿਤੂੰਲੇ
ਤਿਅਵਤਾਰਾ॥ਸੁਨੀਤਕੇਸੁਤਿਹਖਿਰਾਜ
ਨੁਆਵੈ॥ਮੋਹਿਕਾਖਿਤੇਹੋਇਸੁਰਾਜਕਪਾ
ਵੈ॥ਜਧਿਧਹੁਤੋਂਗਤਿਆਖੈਦਿਖਲਾਈ॥ਧੂ
ਅਲੋਨੈਨਨੀਰੁਭਰਿਆਈ॥ਧਚਨਕਠੋਰ
ਸੁਰਸਹੁਮਾਨਾ॥ਜਾਇਕਰੇਜੌਂਬੀਉਨਿਸਾ
ਨਾ॥ਰੁਪੂਛੁਟਿਪਾਨੀਹੋਇਗਇਆ॥ਨੈਨ
ਨੁਆਰੋਗਨਿਕਸਤਿਭਾਇਆ॥੫॥ਦੋਹਰਾ॥

ਅਉਰਧਾਉਸਭੁਮਿਲਤਿਹੈਬਚਨਕੇਧ ੨੪੭
ਉੱਖਿਕਾਰਿ ॥ ਜਉਲਉਜੀਵੈਬਹਿਤਹੈਅ
ਉਖਧਹੋਤਨਕਾਰਿ ॥੧॥ ਚਉਪਈ ॥ ਚੀਉ
ਓੱਠਾਇਆਤਾਪਹਿਜਾਏ ॥ ਰੋਮਪਲਕਆਪਿ
ਕਤੁਰਕਾਏ ॥ ਰੁਦਨੁਕਰਗਤਿਮੁਖਿਖਾਤਿਨਆ
ਹੈ ॥ ਮਾਤਾਦੋਖਿਬਹੁਤੁਦੁਖੁਪਾਵੈ ॥ ਕਹੋਆ
ਤਾਤੁਸਿਕਿਨੇਦੁਖਾਇਆ ॥ ਮੁਖੁਸਿਰੁਚੂਮਿ
ਛਾਤੀਸਿਉਲਾਇਆ ॥ ਪੂਅਲੋਹਿਡੱਕਰੇ
ਕਰੋਗਇਆਨੇ ॥ ਮਤੇਈਕੇਕੱਢਿਉਸਭੈਧਖਾ

Digitized by Panjab Digital Library | www.panjabdigilib.org

ਨੇ॥ਸੁਨਤਿਮਾਤਾਤਿਨਘਿਰਖਾਆਖੀ॥ਜਿ
ਉਕੀਤਿਉਸਭਮਾਤਾਸਿਉਭਾਖੀ॥੫॥
ਦੋਹਰਾ॥ ਰਸੁਤੋਕੇਈਥਾਸਨਾਂਤੁਸੇਲੇਆ
ਈਏਹੁਠਉਰ॥ਧਿਨਭਗਤਿਭਗਵੈਂਨਕੀ
ਆਰਰੁਹੋਤਿਨਤੋਰਿ॥੧॥ਚਉਪਈ॥ਯਾ
ਸਨਾਰੱਜੁਪਧਾਰਿਆਏਉਪਜਾਨਾ॥ਧਿਨੁਭ
ਗਤਿਨਪਾਈਐਊਰਭਸਥਾਨਾ॥ਤੈਭਗ
ਤਿਨਕਸੀਗਹਰਿਕੀਚਿਤੁਲਾਈ॥ਨਹੀਤਨਿ
ਮੈਹੋਏਹਰਿਕੀਗਤਿਗਾਈ॥ਧਿਨੁਹਰਿਭ

Digitized by Panjab Digital Library | www.panjabdigilib.org

ਗਤਿਆਹਿਜੇਕੋਈ॥ਤਿਸਨੂਹੁਲੇਗਨਿਆ
ਦਰਹੋਈ॥ਜੋਮਾਨੁਖਤੁਦਹਿਰਿੱਆਈਸੋਹੇ॥
ਤਉਂਹਰਿਚਰਨੀਅਪਨਾਚਿਤੁਲਾਵੈਂ॥ਆਉ
ਪਰੇਮੁਪੂਅਚਿਤਿਆਇਆ॥ਹੋਇਦ੍ਰਿੜ
ੜਾਬੈਰਾਗੁਜਨਾਇਆ॥੬॥ਦੋਹਰਾ॥ਪੂਛ
ਕਹਤਿਹੈਮਾਤਿਸੌਮੈਹਰਿਭਗਤਿਕਰੌਉਂ॥
ਜੋਪਦਵੀਕਿਨੈਨਪਾਈਆਮੈਹਾਗੀਕਉਲੇ
ਉ॥੧॥ਚਉਪਈ॥ਕਹਿਮਾਤਾਸਿਉਗੁਹ
ਕਉਤਿਆਗਾ॥ਹਰਿਕੀਭਗਤਿਸੌਮਨੁਅਨੁ

ਰਾਗਾ॥ ਫਿਰਤਿ ਫਿਰਤਿ ਬਾਗਮਹਿ ਆਇਆ
॥ ਤਹ ਸਪਤ ਰਿਖ ਕੋ ਦਰਸਨੁ ਪਾਇਆ ॥ ਕੁ
ਸਾ ਕੀ ਕਿਰੀਆ ਆਸਣੂ ਧਾਰੇ ॥ ਮ੍ਰਿਗਛਾ
ਲਾ ਕਾਂਧੇ ਪਾ ਬਿੜਾਰੇ ॥ ਤਿਨ ਸੌਂ ਤਿਨ ਨੈ ਬਿਨਤੀ
ਕਰੀ ॥ ਮੈ ਤੁਮਰੀ ਸਰਨਾਗਤ ਪਰੀ ॥ ਜੋ ਪੂਛਉ
ਸੁ ਭਾਖ ਸੁਨਾਇਓ ॥ ਪੁਨਿ ਐਸੇ ਅਪਨਾਂ ਆ
ਪੁ ਜਤਾਇਓ ॥੭ ॥ ਦੋਹਰਾ ॥ ਸਭਨਾ ਰਿਖ
ਸੱਮਝਾਇਆ ਹਰਿ ਕੀ ਭਗਤਿ ਅਪਰ ਅਪਾ
ਰ ॥ ਜੋ ਕੋ ਹੋ ਸੋ ਪਾਵਹੂ ਹੇ ਬਾਲ ਕਪਿਲ ਮੁਨਿ ਪਾ

Digitized by Panjab Digital Library | www.panjabdigilib.org

ਰਿ ॥੧॥ ਚਉਪਈ ॥ ਪ੍ਰਿਥਮਸਗੀਤਿਸਿਖਕੀ ੨੪੯
ਉਪਖਾਨਾ ॥ ਹਰਿਕੀਭਗਤਿਆਹਿਪਰਧਾਨਾ ॥
ਜੋਹਰਿਕੌਧਿਆਵੈਮਨੁਚਿਤੁਲਾਇ ॥ ਪਰ
ਮਪਦਾਰਥੁਛਿਨਮਹਿਪਾਇ ॥ ਦੇਵੀਦੇਵ
ਸਕਲਿਜੋਕੇਈ ॥ ਜਖਕਿੰਨਰਗੰਧਰਬਜੇਹੋ
ਈ ॥ ਹਰਿਕੌਧਿਆਇਪਦਵੀਕੌਪਾਵੈ ॥ ਵੰਤੇ
ਬਿਰਥਾਕੋਇਨਜਾਵੈ ॥ ਸਰਧਾਕਰਿਜੋਤਿਸੇ
ਧਿਆਵੈ ॥ ਤਤਕਾਲਿਬਾਂਛਤਫਲੁਪਾਵੈ ॥
੮ ॥ ਦੋਹਰਾ ॥ ਹਰਿਹਰਿਜੋਜਨਧਿਆਵਈ

Digitized by Panjab Digital Library | www.panjabdigilib.org

ਧਰੇਅਹਿਨਿਸਿਹਰਿਰਦੇਧਿਆਨੁ॥ਮਨਿਬਾਂ
ਛਤਿਫਲੁਸੋਲਹੈਕਰੈਮਗੀਜਿਯਾਚਿਆ
ਨੁ॥੧॥ਨਉਪਦੀ॥ਅੰਤਰਿਖਪੂਅਕੈਸਮ
ਝਾਵੈ॥ਭਾਉਭਗਤਿਹਰਿਕੀਯੱਤਲਾਵੈ॥ਜੋ
ਹਰਿਧਿਆਵੈਤਿਸੁਦੂਖੁਨਹੋਈ॥ਭਗਤਿ
ਪ੍ਰਭਾਉਕਹਤਿਸਭੁਕੋਈ॥ਹਰਿਕੀਭਗਤਿ
ਦੁਰਲਭਜਗਿਆਹੀ॥ਜੋਭਗਤਿਕਰੈਹਰਿ
ਭਾਗੀਆਹੀ॥ਭਾਗਵਡੇਜਿਸਮਸਤਕਿਜਾ
ਗੈ॥ਸੋਹਰਿਭਗਤਿਭਾਉਅਨੁਰਾਗੈ॥ਹਰਿਕੀ

Digitized by Panjab Digital Library | www.panjabdigilib.org

ਭਗਤਿਸੁਖਸਾਰਅਪਾਰ ॥ ਜੋਭਗਤਿਕਰੈਸੋ
ਈਹੈਸਾਰ ॥੪॥ ਦੋਹਰਾ ॥ ਹਰਿਭਗਤਿਭਾ
ਉਅਰੁਪ੍ਰੇਮਪਦਉਤਮਜਗਮੈਜਾਨੁ ॥ ਅੰਤ
ਰਿਖਇਉਭਾਖਈਹਰਿਭਗਤਿਕਰੈਪਰਧਾ
ਨ ॥੧॥ ਚਉਪਈ ॥ ਅੰਗਰਾਰਿਖਾਇਉਬਚਨੁ
ਉਚਾਰੈ ॥ ਹਰਿਕੀਭਗਤਿਕੋਟਿਅਘਟਾਰੈ ॥ ਜੀ
ਵਪਿੰਡਸਭਹਰਿਹੈਧਾਰਾ ॥ ਗਰਭਕੁੰਡਮੈ
ਸੋਰਖਵਾਰਾ ॥ ਸੁਖਸੰਪੈਸਭੁਹਰਿਤੇਪਾਵੈ ॥
ਸੋਗਸੰਤਾਪਹਰਿਜਾਪੁਗਵਾਵੈ ॥ ਹਰਿਕੋਭ

Digitized by Panjab Digital Library | www.panjabdigilib.org

ਜਨੁਅਪਦੁਖੁਬਿਦਾਰਨ ॥ ਹਰਿਭਜਨੁਹੈਸੁਖ
ਕੇਕਾਰਨ ॥ ਹਰਿਕੀਭਗਤਿਸੋਨਿਰਮਲੁਹੂਜੈ
ਹਰਿਕਾਭਜਨੁਬਿਰਲਾਜਨੁਬੂਝੈ ॥੧੦॥ ਦੋ
ਹਰਾ ॥ ਹਰਿਭਜੁਬਿਲਮੁਨਧਾਰੀਐਏਹੁਅ
ਉਸਰੁਏਹੁਬਾਰ ॥ ਮਨਿਬੀਛੁਤਫਲੁਪਾਈਐ
ਅੰਗਰਾਕਹੈਬੀਚਾਰਿ ॥੧॥ ਚਉਪਈ ॥ ਪਉਲ
ਸਤਿਗਿਖਹਰਿਕੇਗੁਨਗਾਵੈ ॥ ਧ੍ਰੂਅਪ੍ਰਤਿਨੀ
ਕੇਭਾਖਸੁਨਾਵੈ ॥ ਅਰਪਨਮੁਜੱਯਿਹਰਿਮੁਖਿ
ਆਇਆ ॥ ਗ੍ਰਿਹਿਗ੍ਰਸਿਉਗਾਜੁਜਾਇਛੁਰਾ

Digitized by Panjab Digital Library | www.panjabdigilib.org

ਇਆ ॥ ਸੁਤੁਰਭਾਤਨਕਛੂੰਰਲਲੇਆਇਆ ॥
ਕੀਰਨਮਹਲੁਣਗਿਤਿਸਹਿਬਨਾਇਆ ॥ ਪਿਤਾ
ਪ੍ਰਹਿਲਾਦਹਿਰਾਸ੍ਤੁਦਿਖਾਰੀ ॥ ਹਰਿਨਰਿਹਰਿ
ਬਪੁਪਾਰਿਲੀਓਉਬਾਰੀ ॥ ਗਨਿਕਪਤਿਤਹ
ਰਿਭਗਤਿਕਮਾਈ ॥ ਸੋਚਨ੍ਹਿਬਿਧਗਨਿਧੈਰੂ
ਠਸਿਪਾਈ ॥੧॥ ਰਹਾਉ ॥ ਜੋਜੋਗਰਿਕੈਸੋਹ
ਈਗਰਿਤਿਸੁਕਰੈਸਹਾਇ ॥ ਬਾਲਕਬਿਰਾਪਿ
ਨਬੁਝਈਕਰੈਪੁਲਸਤੁਸੁਭਾਇ ॥੧॥ ਰਹਉ
ਦੂਜਾ ॥ ਕ੍ਰਿਤਰਿਖਯਗੁਰਪੂਰਕੀਸਭਆਈ ॥

ਹਰਿਦੀਨੀਨਧਿਪ੍ਰੇਮਸਭਸੁਖਦਾਈ॥ਬ੍ਰਹਮਾਨਾਭ
ਕਮਲਉਪਜਾਨਾ॥ਤਿਨਨਾਭਕਮਲਕਾਅੰਤੁ
ਨਜਾਨਾ॥ਮਹਾਦੇਵਾਇਕਟਕਿਧਿਆਨੁਲਗ
ਈ॥ਹਰਿਆਤਮਅਨੂਪਸਭਮਾਹਿਨਿਰਖਾਈ॥
ਸਭੁਦੇਵੀਦੇਵਤਿਸੇਅਪਾਰਾ॥ਹਰਿਅਲਖ
ਨਿਰੰਜਨਅਪਰਅਪਾਰਾ॥ਤਿਸਕੀਸਰਨਿਪ੍ਰ
ਭੂਜਧਿਆਵੈ॥ਮਨਿਇਛੇਤਥਿਤੂਫਲ
ਪਾਵੈ॥੧੨॥ਦੋਹਰਾ॥ ਪ੍ਰਅਥਿਲਛੁਨਜੀ
ਲਾਈਐਭਜੀਅਹਿਹੱਰਿਭਗਵਾਨੁ॥ਕ੍ਰਿਤ

Digitized by Panjab Digital Library | www.panjabdigilib.org

ਕ੍ਰਿਤਤ੍ਰੈਹੋਏਹੈਤ੍ਰਿਣਕੇਕਹਿਓਮਾਨ॥੧॥ਟਊ ੨੫੨
ਪਈ॥ਪੁਲਸਤਿਰਿਖਅਘਿਪ੍ਰੂਅੱਕਰੋਗੇ॥ਜ
ਤੇਮਾਨਿਮਾਹਿਸੀਕਨਰਹੇ॥ਹਰਿਹੈਮਗਾਂਚਤੁਰ
ਬਿਬੇਕੀ॥ਜਾਨਤਿਹੈਹੈਸਭਕੇਜੀਅਕੀ॥ਅੌ
ਰਿਸੀਸਿਰਹਿਓਸਭਨਾਈ॥ਹੈਤਿਨਿਆ
ਰਾਅਗਪਿਛਿਨਾਹੀ॥ਹੈਕੀਜੋਤਿਸਰਬਪਰ
ਕਾਸੈ॥ਸਭਘਟਿਭੀਤਰਿਰਹਿਰਹਿਭਾਸੈ॥ਹ
ਬਿਨੁਅਉਰਨੂੰਸਰਾਅਬਿਕੋਹੈ॥ਸਰਬਨਿ
ਰੰਤਰਿਏਕੋਸੋਹੈ॥੧੩॥ਦੋਹਰਾ॥ਏਕਪਰ

Digitized by Panjab Digital Library | www.panjabdigilib.org

ਮਾਤਅਹਰਿਹੀਰਿਦਾਵਾਧਿਨੁਅਹੂਠੁਨਕੋਇ ॥
ਕਹਤਿਪਲਹਿਹਿਤਿਸੁਭਜਨੁਕਰੁਕਾਰਜੁ
ਪੂਰਨੁਹੋਇ ॥੧॥ ਚਉਪਈ ॥ ਬਸਿਸਟਬ
ਰੌਜੋਗਿਆਨਿਆਹੀ ॥ ਪੂਅਸੋਆਖਿਸੁਨਾ
ਵੈਤਾਹੀ ॥ ਜਗਤਸਕਲੁਹੈਬਿਖੈਬਿਕਾਰਾ
॥ ਹਰਿਕਾਭਜਨੁਆਹਿਤਤੁਸਾਰਾ ॥ ਜੋਹਰਿ
ਭਜੈਸੋਜਨਮੁਸਵਾਰੈ ॥ ਭਵਸਾਗਰਕਉਤ
ਰੈਅਉਤਾਰੈ ॥ ਜੋਹਰਿਭਜੈਤਿਸਾਰਸਾਦਿ
ਖਾਵੈ ॥ ਜੋਮਾਗੈਸੋਈਫਲੁਪਾਵੈ ॥ ਕਾਮਨਾ

Digitized by Panjab Digital Library | www.panjabdigilib.org

ਤਿਸਕੀਰਿਹੈਨਕੋਈ ॥ ਦਰਸਨੁਦੇਖਤਪੂਰਨੁ ੨੫੩
ਹੋਈ ॥੧੪॥ ਦੋਹਰਾ ॥ ਬਾਸਿਸਟਕਹੈਂਹਰਿ
ਭਜਨਤੇਜਿਸਨਾਰਹੈਨਕੋਇ ॥ ਸਭੁਹੋਵੈਪੂਰ
ਨਕਾਮਨਾਨੈਨਨਦਰਸਅਲੋਇ ॥੧॥ ਚੌ
ਪਈ ॥ ਸਿਖਕਹਿਕੈਉਠਿਆਗਗਿਲਾਗੇ ॥
ਪੁਨਿਨਾਰਦੁਪੂਆਮਿਲੇਸਭਾਗੇ ॥ ਕਰਿਪ੍ਰਣਾ
ਮਪ੍ਰਦਛਨਾਕੀਨੀ ॥ ਤਾਪਾਛੈਇਹੁਬਿਨਤੀ
ਕੀਨੀ ॥ ਹੇਪ੍ਰਭੁਮੋਕੋਦੇਹੁਬਤਾਈ ॥ ਜਿਤਸੰ
ਜਮਜੋਗਹਰਿਕਉਧਿਆਈ ॥ ਕਉਨਜਾਪਰ

Digitized by Panjab Digital Library | www.panjabdigilib.org

ਸਨਾਮੈਂਜਾਪਉ॥ਕਉਨੁਪਿਆਰੁਲੇਹਿਰਦੈ
ਥਾਪਉ॥ਆਸਨੁਕਉਨੁਪਾਰਿਕਰਿਬੈਠਉ
॥ਕਉਨੁਗੁਫਾਕੇਂਭੀਤਰਿਪੈਠਉ॥੧੫॥ਦੋ
ਹਰਾ॥ ਜੋਈਜੁਗਤਿਬਤਾਈਐਸੋਈਕਰ
ਹਉਮਨੁਚਿਤੁਲਾਇ॥ਤੁਮਰੀਕ੍ਰਿਪਾਤੇਪ੍ਰ
ਭੂਗਰਿਮੋਹਿਨਰਸੁਦਿਖਾਇ॥੧॥ਚਉ
ਪਈ॥ਤਬਿਨਾਰਦਨਾਇਕਜੁਗਤਿਬਤਾ
ਈ॥ਸੁਨਤੇਹੀਮਨਿਨਿਸਚੈਆਈ॥ਜੋਈ
ਦੇਸਪਾਦਿੜਅਤੋਹੋਈ॥ਭਾਵੈਸੁਠਤਾਵੈ

ਘਨੁ ਕੇਈ ॥ ਨਹਿ ਉਪਾਧ ਐਸੀ ਖਪੀ ਜਾਵੈ ॥ ਤ
ਜੰਜੁ ਗਏ ਇਆਸਨ ਕੌ ਪਾਵੈ ॥ ਜੋ ਆਸਨ ਤਿਸ ਕੈ
ਸੁਗਾਈ ॥ ਤਿਸੈ ਧੰਗ ਪਾਰਿਤੁ ਨਾਹਿ ਭੁਲਾਈ ॥
ਸਭੁ ਏ ਇੰਦ੍ਰੀ ਕਾ ਸੰਜਮੁ ਕਰੈ ॥ ਮਨੁ ਚੰਚਲ ਹੋ
ਇ ਨਾ ਇਤ ਉਤ ਫਿਰੈ ॥੧੬॥ ਦੋਹਰਾ ॥ ਜਬ
ਤਨੁ ਮਨੁ ਸੰਜਮੁ ਕਰਿ ਰਹੈ ਹਿਰਦੇ ਧਿਆਨੁ ॥
ਪੁਨਿ ਮਨ ਕਉ ਚੰਚਲੁ ਨਾ ਕਰੈ ਏ ਇਨ ਕਾ ਹੂ
ਜਾਨ ॥੧॥ ਚਉਪਈ ॥ ਜਉ ਮਨੁ ਚੰਚਲੁ ਹੋ
ਇ ਸਿਧ ਪਾਵੈ ॥ ਤਉ ਦ੍ਰਿੜ ਚਿਤ ਕਉ ਫਿਰਿ ਲੇਆ

Digitized by Panjab Digital Library | www.panjabdigilib.org

ਦੈ॥ਜਾਕੇਰਗਕਮਲਮਕਰੀਦਰਸਪਾਗੈ
॥ਜਿਉਮਨੁਮਾਪਿਮਾਖੀਨਾਹਿਨਤਿਆਗੈ॥
ਜੈਘਿਏਰੈਊਕਦਲੀਕੋਖੰਭਾ॥ਸਿਆਮਸੁ
ਦਰਹੂਹਲਾਂਲਤ੍ਰਿਭੰਗਾ॥ਸਖਲਮਹਾਅ
ਨੂਪਬਿਰਾਜੈ॥ਤਿਸਉਪਮਾਕਉਕਹੂੰਨਛ
ਜੈ॥੧੭॥ਦੋਹਰਾ॥ ਕਟਿਨਾਭਉਦਰਉ
ਰਿਦਾਗਿਭੁਜਗਹਿਮੁਖਮਤਹਿਸੁਹਾਇ॥
ਤਿਨਕੇਸਮਸਰਿਕੋਨਹੀਕਿਸਉਪਮਾਦੇ
ਉਬਤਾਇ॥੧॥ਚਉਪਈ॥ਕਨਕਕੈਰਲ

ਘਨਿਮਾਲਸੁਹਾਈ॥ਧਿਰਸਤਿਅਧਰਗੈਨ ੨੫੫
ਨਿਰਖਾਈ॥ਸੀਖਰਨ੍ਰਗਰਾਂਪਰਅਧਿਗ
ਜੈ॥ਰੌਰੋਕਰਿਆਇਪਸੌਂਹ੍ਹਜੈ॥ਔਰਮੁਕ
ਟਰੈਰੂਕਾਰਾਸਾ॥ਕੋਟਿਸੁਰਮਾਨੋਕੀਏਪ੍ਰ
ਗਾਸਾ॥ਨਖਸਿਖਲਉਂਇਕਥਨਿਤਿਯਨ
ਈ॥ਇਕਟਕਿਰਹੈਧਿਆਨੁਲਗਾਈ॥ਰਿ
ਰਹੇਮਾਹਿਮੁਰਗਤਿਥੀਰਾਰੈ॥ਦੁਇਕਰਿਜੋ
ਰਿਮੰਤ੍ਰਉਚਾਰੈ॥੧੮॥ਦੋਹਰਾ॥ਉਅੰਨਿਸੋ
ਭਗਵੰਤੇਵਾਸੁਦੇਵਾਇਇਹੁਜਪੁਹੈਰਸ

Digitized by Panjab Digital Library | www.panjabdigilib.org

ਨਾਜਾਪੁ ॥ ਆਪਿਕਪੂਮਤੁਮਿਤੁਮੰਨੋਖਿਕੈ
ਗਰਿਆਇਕੈਰੈਮੇਲਾਪੁ ॥੧॥ ਚਉਪਈ ॥
ਪੂਅਗਰਿਧਿਆਨੁਮੰਤ੍ਰਸੁਨਿਪਾਇਆ ॥ ਕ
ੌਰਿਨਮਸਕਾਰੁਤਹਾਤੇਉਠਿਸਿਧਾਇਆ ॥
ਚਲਤਿਤਿਰਤਿਅਪਿੰਥਨਮੈਆਇਆ ॥
ਮਥੁਰਾਪੁਰੀਜਮੁਤਹਾਪਾਇਆ ॥ ਤਹ
ਅਤਿਨਿਰਮਲਜਮੁਨਾਨੀਰਾ ॥ ਇਸਨਾਨੁ
ਧਾਨਕਰਿਗਹਿਰਗੰਭੀਰਾ ॥ ਭਗਤਿਤਪ
ਸਿਆਤਾਮਹਿਠਾਨੀ ॥ ਮਨਉਤਸਾਹਭਾਇ

Digitized by Panjab Digital Library | www.panjabdigilib.org

ਉਸੁਰਗਿਆਨੀ॥ਸਭਾਇਏਕੀਕਨਉਮਨਕੀ
ਆ॥ਜਿਉਕੂਰਮਅੰਗਸਿਕੋਰਤਥੀਆ॥
੧੯॥ਦੋਹਰਾ॥ਅਰਪਦ੍ਯਾਮਪਗਪਾਨਿਧਰਿ
ਦਾਹਨਕੁਖਿਤਰਿਕੀਨ॥ਹਰਿਮੂਰਤਿਅੰਤ
ਰਿਗੀਏਮਹਿਅਦ੍ਵਪਾਰਪਰਿਉਂਪਰਬੀਨ॥
੧॥ਚਉਪਈ॥ਰਸਨਾਜਾਪੁਜਪੈਸੋਭਾਈ
॥ਫਿਲਤਰਸਨਾਨਹਿਦੇਇਦਿਖਾਈ॥
ਮੁਰਤਿਹਿਰਦੇਮਾਹਿਦਿਖਾਈ॥ਜਿਉਰਿ
ਤੌਂਪਖਾਨਕੋਨਾਹਿਰੁਲਾਈ॥ਮੋਨੇਮੇਰਸ

Digitized by Panjab Digital Library | www.panjabdigilib.org

ਮਸਾਖਿਰੁਗਹਿਓ ॥ ਅਵਲਸ੍ਰੀਰਸੁਤਾਕਉ
ਭਾਇਉ ॥ ਮਨਮਨਸਾਗੀਅਹਿਮਾਲਿਗਹਿਓ
॥ ਅਦਭੁਤਜੋਗਪ੍ਰਅਨੇਕਕਰਿਓ ॥ ਬਾਲਅ
ਵਸਥਾਂਏਹੁਮਤਿਂਪਾਈ ॥ ਸਤਿਗੁਰਤਾਂਕੋਭ
ਏਸਹਾਈ ॥ ੨੦ ॥ ਦੋਹਰਾ ॥ ਬਾਲਜੁਆ
ਨਅਤਿਬਿਰਧਕਹਜਉਹਰਿਹੋਇਸਹਾਇ
॥ ਪੂਰਨਪ੍ਰੇਮਬਧੀਨਾਰਿਕੈਆਪਨਲਏਮਿ
ਲਾਇ ॥ ੧ ॥ ਚਉਪਈ ॥ ਬਹੁਤਕਾਲਾਇ
ਹਨਪਕਉਧਾਰਾ ॥ ਕੀਪੀਪਗਨਿਪ੍ਰਅਤਪੁ

Digitized by Panjab Digital Library | www.panjabdigilib.org

ਭਾਗ ॥ ਜਯਥਅੰ ਗੁਠਦ੍ਵਨਪਗੋਰੇਪੇਓ ॥ ੨੫੭
ਲੀਓ ਉਠਾਇਪੱਗਘਅਸੀਕੋਲਿਓ ॥ ਭੁਮਿ
ਤਪਭਾਗਰਿਤੇਯਹੁਉਕਲਾਨੀ ॥ ਉਛੱਲਿਮ
ਹੇਦ੍ਰਪਉਅਗਿਉਪਾਨੀ ॥ ਸਭੁਰੈਦ੍ਹੀਰੇਦ੍ਹਕਿ
ਨਰਗੰਪਰਯਾ ॥ ਅਤਿਭੈਭੀਤਿਭੁਏਤੇਸਰਯਾ
ਸਤਿਮਿਲਿਕਰਿਸੁਰਪਤਿਪਹਿਆਏ ॥
ਇੰਦ੍ਰਪਹਿਲੇਗੀਯਹੁਦੁਖਪਾਏ ॥ ੨੧ ॥ ਦੋ
ਹਰਾ ॥ ਸਭਨੋਮਿਲਿਭਸਲਤਿਕਰੀਕਰੀ
ਐਕਉਨਉਪਾਇ ॥ ਜੌਂਤੇਤਪਸਾਪੂੰਅਰੀ

Digitized by Panjab Digital Library | www.panjabdigilib.org

ਟਲਿਵਾਗੀਹਿਨਮੈਜਾਇ ॥੧॥ ਚਉਪਈ ॥
ਆਇਆਮਹਾਮਾਈਚੈਤਬੁਲਾਇ ॥ ਪੂਅ
ਕੇਪਾਸਿਸੋਚੀਏਪਠਾਇ ॥ ਤਹਸੁਨੀਤੋਕੌਰੂਪ
ਘਨਾਇਓ ॥ ਪੂਅਕੇਅਗ੍ਰਭਾਗਸੋਆਇਓ ॥
ਰੂਪਨੁਕੀਓ ਔਉਰੁਧਾਤਿਬਖਾਨੀ ॥ ਸੋਸੁਨਿ
ਚੰਡਤਿਭਈਹੈਰਾਨੀ ॥ ਤਉਤਰਦੁਰਬਲ
ਦੈਖਿਦੁਖਪਾਵਉ ॥ ਤੋਗਿਧਿਨਅੰਧਗੀਅਰਿ
ਜਾਵਉ ॥ ਧਿਆਨਕੇਹੋਤਿਰਲਹੁਪਾਰਿਜਾ
ਵੈ ॥ ਤੁਮਬਿਨਅਹਾਗਾਗਾਜਿਦੁਖਪਾਵੈ ॥੨੨॥

Digitized by Panjab Digital Library | www.panjabdigilib.org

ਦੋਹਰਾ॥ ਪੁਤ੍ਰਭਲਾਸੋਈਆਖੀਐਜਉ
ਮਾਤਾਪਿਤਾਕਉਸੇਵ॥ ਮਾਤਾਪਿਤਾਕਉਤਿਆ
ਗਿਤ੍ਰਿਅਕਿਨੇਹਧਰਤਾਈਸੇਵ॥੧॥ ਚਉਪਈ॥
ਜਬਿਮਾਤਾਬਹੁਬਚਨਉਚਾਰੇ॥ ਕੋਈਤੁ
ਝਬਨਿਮੈਦੈਤਆਗਇਆਰੇ॥ ਬਨਿਮੈਦੈਤ
ਬਹੁਤੁਦੈਆਏ॥ ਬਿਕਰਾਲਰੂਪਤਿਨਲੀ
ਏਬਨਾਏ॥ ਬਡੇਬਡੇਦੈਤਭੇਆਨਕਰਦੈ॥
ਕਉਨੁਆਹਿਜੋਨੈਨਨਿਹਾਰੇ॥ ਸਭਨਕਰਮੈ
ਸਸਤ੍ਰਧਾਰੇ॥ ਮਾਰਿਮਾਰਿਕਹਿਸਭੋਪੁਕਾ

ਰੈ ॥ ਢਉਰੇ ਫਿਰੈ ਨਿਕਟਿ ਨਹੀ ਆਗੀ ॥ ਚਹੁ
ਉਚਰੈ ਵੈਸਯ ਰਿਕਰਾਗੀ ॥ ੨੩ ॥ ਸੋਰਠਾ ॥
ਧੂਅ ਨੇ ਦ੍ਰਿੜ੍ਹ ਮਾਹਿ ਜੋ ਲਈ ਸਾਧ ਸੰਗਤਿ ਤੇ
ਮੰਗਿ ॥ ਸੋ ਅਚਲ ਚਲਾਇਉ ਨਾ ਚਲੈ ਨ
ਰੈਨ ਸਿਧ ਰਿਸਾਰਿ ॥ ੧ ॥ ਚਉਪਈ ॥ ਸਭੈ
ਦੈਤ ਹਾਹਾ ਕਹਿ ਪਛਿਹਾਰੈ ॥ ਧੂਅ ਨੇ ਨੈਕ ਨ
ਨੈਨ ਉਘਾਰੈ ॥ ਸਕਲਿ ਉੱਠਿ ਗਏ ਸ੍ਰੁਗਪਤਿ
ਕੇ ਪਾਸਿ ॥ ਸਭ ਹੁਕਮਾਨਿ ਧਾਰਿਉ ਤ੍ਰਾਸ ॥ ਖੀ
ਰਸਮੁੰਦ੍ਰ ਮੈਂ ਹਰਿ ਜਲਸਾਈ ॥ ਤਹਾਂ ਇਨੋ ਜਾ

Digitized by Panjab Digital Library | www.panjabdigilib.org

ਇਪ੍ਰਕਾਰਿਲਗਾਈ ॥ ਹਮਤੁਮਰੇਦੀਏਭੋਗ
ਭੁਗਾਹੀ ॥ ਸਭੋਪਕਰਿਪ੍ਰਭੂਅਲੋਤਿਨ੍ਹਿਨਾਹੀ ॥
ਵੂੰਕਾਤਪੁਤੁਮਟਾਰਹੁਨਥਾ ॥ ਹਮਸਭਨਾਂਕੇ
ਕਰਹੁਸਨਾਥਾ ॥੨॥ ਰਹਾਉ ॥ ਜਿਉਗਹਿ
ਆਯਲਿਤੇਕਰੀਘਾਵ੍ਹਨਯਪੁਕੋਪਾਰਿ ॥ ਤਿਉ
ਹੀਕਿਰਪਾਕੀਜੀਐਹੇਪ੍ਰਭਪੂਰਨਅਪਾਰਿ ॥੧॥
ਚੌਪਈ ॥ ਤਯਮਯਧ੍ਰੂਅਨਾਗਦ੍ਰਪੁਨਿਉਪ
ਜਾਨਾ ॥ ਵੇਦ੍ਹਤਿਆਪ੍ਰਤਿਆਖਿਯਖਾਨਾ ॥ ਪ੍ਰਭ
ਭਗਤਿਹੈਯੋਤੇਪ੍ਰਕਾਸਾ ॥ ਲੋਕਨਕੀਅਨਿੱਪਰੇ

ਨੁਆਸਾ॥ਮੋਹਿਚਰਨਾਸਿਉਪਿਆਨੁਲਗਾ
ਈ॥ਮੋਥਿਨਅਉਰਉਸਤੁਚਾਹਿਨਕਾਈ॥
ਤੁਮਸਭਜਾਵਹੁਕਹੁਚਿਤਨਲਿਆਵਹੁ॥
ਆਪੋਅਪਨੀਟਹਲਕਮਾਵਹੁ॥ਜਯਹਰਿਕੀ
ਉਨਿਆਗਿਆਪਾਈ॥ਘਰਗਹਿਸਿਧਾਰੇਰਿ
ਤਗਵਾਈ॥੨੫॥ਦੋਹਰਾ॥ ਜੈਪੁਰਿਹਰਿਕ
ਉਜੋਭਜਹਿਕੇਈਆਸਿਚਿਤਧਰੇਹ॥ਤਿ
ਹਸਭਕੋਦੇਹੀਦੇਵਤਾਹਰਿਖਅਸੀਸਾਦੇਹਿ
॥੧॥ਚਉਪਈ॥ ਜਯਪੂਅਘਹੁਤੂਪ੍ਰੇਮਤਪੁ

ਕੀਨਾ ॥ ਤਉ ਬਿਗਸਿਗੀ ਫੇਰ ਦਰਸਨੁ ਦੀਨਾ ॥ ਅੰ ੨੬੦
ਖਿ ਖੋਲਿ ਪ੍ਰਭ ਦਰਸਨੁ ਦੇਖਿਆ ॥ ਜੋ ਹਿਰਦੇ
ਮੂਰਤਿ ਸੋ ਨੈਨ ਪੇਖਿਆ ॥ ਚਰਨ ਕਮਲ ਸਿਉ
ਸੀਸੁ ਲਗਾਇਆ ॥ ਪਰਸਤਿ ਚਰਨ ਹੋਇ
ਅਨਭੈ ਪਾਇਆ ॥ ਹਰਿ ਮੁਸਕਾਇ ਇਕ ਬ
ਚਨੁ ਉਚਾਰਾ ॥ ਬਡੁ ਭਾਂਗੋ ਜੋ ਤੁਮ ਮਨਿ ਧਾਰਾ
॥ ਜੋ ਇਛਾ ਤੁਮਰੇ ਮਨਿ ਹੋਈ ॥ ਲੇਹਿ ਮਾਂਗਿ ਦੇ
ਵੈ ਹਮ ਸੋਈ ॥ ੨੬ ॥ ਦੋਹਰਾ ॥ ਪ੍ਰਭ ਯਿਨਉ
ਕਰ ਕਰਿ ਜੋਰਿ ਕੈ ਤਾਇ ਤੁਮ ਮਨਿ ਇੱਛਾ ਰੂਪ ॥ ਹ

Digitized by Panjab Digital Library | www.panjabdigilib.org

ਰਿਦਰਸਨਆਤਮਭਇਓਜਿਉਲੋਹਾਪਾ
ਰਸਹੇਮਸਰੂਪ॥੧॥ਚਉਪਈ॥ ਅਬਿਮ
ਨੁਹੋਇਤਉਇਛ੍ਹਾਕਰੈ॥ਹਰਿਦਰਸਨਮਾਨਿ
ਮਨਸਾਧਾਰੈ॥ਕੰਅਨਾਕਿਲਬਿਖਸਕਲਹਿ
ਰਾਨੀ॥ਬਿਨਉਸਤਤਿਸਭੁਅੰਤਰਜਾਨੀ॥
ਕਰਹੁਕ੍ਰਿਪਾਪ੍ਰਭਉਸਤਤਿਕਰਉ॥ਜੋਪੇਤੁ
ਮਨਅਸਰਨਿਤੁਮਧਰਉ॥ਕੋਈਕੰਅਨਾਆ
ਹਿਨਮੇਰੈ॥ਤ੍ਰਿਭੁਵਨਜੇਤਿਏਨੈਨਨਹੇਰੇ॥ਧ
ਰਿਖੋਲੋਕਹੁਉਸਤਤਿਕਰਉ॥ਜਨੁਜਾਪ

Digitized by Panjab Digital Library | www.panjabdigilib.org

ਤਤਵਸਾਗਰਤਰਉ ॥੨੭॥ ਦੋਹਰਾ ॥ ਪ੍ਰਥਮ ੨੬੧
ਸੋਤੇਤਰਕੇਕਰੈ ਅਨਭੈਭਾਇਓਪ੍ਰਕਾਸੱ ॥ ਜਿ
ਸਪਾੜ੍ਹਿਸੁਨਿਪ੍ਰਾਨੀਪਾਵਈਪਰਮਾਨਦਬਿ
ਲਾਸ ॥੧॥ ਚੌਪਈ ॥ ਓਅੰਨਮੋਭਗਵਤੇ
ਵਾਸੁਦੇਵਾਇ ॥ ਨਮੋਨਮੋਪ੍ਰਭਤ੍ਰਿਭਵਨਿਰਾ
ਇ ॥ ਨਮੋਨਮੋਹੇਸਰਯਤ੍ਰਪ੍ਰਕਾਸੀ ॥ ਨਮੋਨਮੋਸ
ਭਘਾਟਿਕਿਯਾਸੀ ॥ ਨਮੋਨਮੋਦੀਨਨਾਥਗੁਸੰ
ਈ ॥ ਤੀਨਭਵਨਤੁਮਗੀਪਰਛਾਂਈ ॥ ਨਮੋਨਮੋ
ਦੇਵਨਕੇਦੇਵਾ ॥ ਨਮੋਨਮੋਗਿਰਿਅਲਖਅਭੇ

Digitized by Panjab Digital Library | www.panjabdigilib.org

ਵਾ॥ਨਮੋਨਮੋਗਰਿਗਿਰਿਤਸਰੂਪੀ॥ਨਮੋਨਮੋਹ
ਰਿਪਰਮਾਤਮਰੂਪੀ॥੨੮॥ਦੋਹਰਾ॥ਨਮੋਨਮੋ
ਪਰਮਾਤਮਾਪਾਰਬ੍ਰਹਮਗੁਰਦੇਵ॥ਤੁਝਿਬਿ
ਨੁਦੂਜਾਨਾਹਿਕੋਮਿਥਿਆਸਕਲਅਹੀਮੇਵ
॥੧॥ਚਉਪਈ॥ ਤੂੰਹੀਕਰਤਿਕਰਾਵਤਿਆ
ਹੀ॥ਤੂੰਅਤੀਤੁਨਿਲੇਪਜੁਨਾਹੀ॥ਤੂੰਹੀਸਭ
ਘਟਿਭੋਗਤਿਭੋਗ॥ਤੂੰਹੀਸਭੁਕਿਛੁਹੈਅਰੁ
ਹੋਗੁ॥ਤੂੰਅਉਤਾਰੀਗਹਿਆਕਾਰੀ॥ਤੂੰਨਿਰ
ਕਾਰਨਿਰਗੁਨਅਬਿਕਾਰੀ॥ਤੂੰਹੀਓਤਪਤਿ

Digitized by Panjab Digital Library | www.panjabdigilib.org

ਪਰਲੈਕਰੈ॥ਤੂਹੀਏਕਨੂਸਰੂਨਹੀਧਰੈ॥ਤੂੰ
ਹੀਏਕਅਨੇਕਬਿਧਿਰਾਜੈ॥ਤੂੰਹੀਖਾਣੀਯਾਣੀ
ਛਾਜੈ॥੨੯॥ਦੋਹਰਾ॥ਤੂੰਹੀਸਭੁਕਿਛੁਜਾਨਿਰ
ਹਾਰੂਪਨਅਗੁਨਪਾਰਿ॥ਲੀਲਾਅਗਮਅਪਾ
ਰਨੂੰਮਕੋਨਸਕੈਬੀਚਾਰਿ॥੧॥ਚਉਪਈ॥
ਤੂੰਪਰਮਾਤਮਅਦੇਵਨਕੇਦੇਵਾ॥ਸਭੁਕੋਕਰੈਤੁ
ਮਾਰੀਸੇਵਾ॥ਤੂੰਸੇਵਕਸੁਆਮੀਸਭੁਪਾਰਿਬ
ਨਾ॥ਤੂੰਜਲਿਥਲਿਮਹੀਅਲਿਯਾਨਿਊਪਧ
ਨਾ॥ਤੂੰਚੰਦ੍ਰਸੂਰਹੋਇਜੋਤਿਪ੍ਰਕਾਸੈ॥ਸੋਪੂ

Digitized by Panjab Digital Library | www.panjabdigilib.org

ਕਾਜਸਭੁਪਾਟਿਹੀਭੁਾਸੈ ॥ ਤੂੰਹੀਹੈਜੇਦੇਇਦਿ
ਖਾਈ ॥ ਤੂੰਹੀਸਭੁਕਿਛੁਯਾਨਿੱਓਆਈ ॥ ਤੂੰਪੰਚ
ਤਤਅਹਿਯਨਿਆਇਓ ॥ ਠਉਰਿਠਉਰਿਤੂੰਹੀ
ਛੁਯਿਛੁਾਇਓ ॥੩੦॥ ਦੋਹਰਾ ॥ ਤੂੰਪਨਅਗੁ
ਨਸਕਲਜੇਨ੍ਦੀਸੈਸਾਨਭੰਾਤਿ ॥ ਏਕਤੂੰਹੀਨ੍ਰ
ਰਸਾਦ੍ਰਹੀਨਿਰਮਲਜੋਤਿਹੈਕ੍ਰਾਂਤਿ ॥੧॥ ॥
ਚਉਪਈ ॥ ਤੂੰਬਿਸਨਸਿਵਬ੍ਰਹਮਾਤੂੰਹੀ ॥ ਤੂੰ
ਹੀਬਿਸੁਬਿੱਸੁਕਰਮਾਤੂੰਹੀ ॥ ਤੂੰਹੀਪਰਗਨਿਅ
ਕਾਸਿਭੀਤੂੰਹੀ ॥ ਤੂੰਹੀਸੁੱਨਪ੍ਰਕਾਸਿਭਿਤੂੰਹੀ ॥

Digitized by Panjab Digital Library | www.panjabdigilib.org

ਤੁਹੀਪੁਰਖਨਾਰੀਭਿਤੂੰਹੀ ॥ ਤੂੰਹੀਨਿਰੰਕਾਰਆ
ਕਾਰੀਤੂੰਹੀ ॥ ਭੂਤਭਵਿਖਬਰਤਮਾਨਤੂੰਹੀ ॥ ਤੂੰ
ਹੀਖੇਲਖਿਲਾਰੀਤੂੰਹੀ ॥ ਤੂੰਹੀਨਾਹਿਹੋਨਾਸਭ
ਤੂੰਹੀ ॥੩੧॥ ਦੋਹਰਾ ॥ ਤੂੰਹੀਤੂੰਹੀਦੇਖਤਾਤੂੰ
ਹੀਦੇਇਦਿਖਾਇ ॥ ਤੂੰਹੀਤੂੰਹੀਥਾਨਿਗਹਿਓਥ
ਨਕਿਥਨਤਿਥਨਾਇੰ ॥੧॥ ਚਉਪਈ ॥ ਜਾਥਿ
ਇਉਉਸਤਤਿਪ੍ਰਭਉਦਾਰੀ ॥ ਹੋਇਪ੍ਰੇਮਮ
ਨਿਹਚਿਹਿਰਦੇਧਾਰੀ ॥ ਪੁਨਿਹਰਿਥੋਲੋਪ੍ਰਭ
ਸਿਉਥਾਨਾ ॥ ਇਹੁਅਸਤੋਤਰਤੁਮਕਹਿਓ

ਗਿਆਤਾ॥ਜੇਕੋਈਇਸਪੜੈਪੜਾਵੈ॥ਪ੍ਰੇਮ
ਸਿਉਸੁਨੈਉਤਸਾਹੁਧਰਵੈ॥ਨਿਤਅਦ੍ਰਕਾ
ਹਿਨਤਿਸਕਾਕਰਈ॥ਤਿਸਕੋਈਕਅਨਾਮ
ਹਿਨਹੀਧਰਈ॥ਵ੍ਹਾਰੀਜਨਮਸੋਂਹਿਮਲਿਹੈ
ਆਇ॥ਅੰਭੈਮਾਗਹਿਜਿਉਅੰਭੁਮਿਲਾਇ॥
੩੨॥ਦੋਹਰਾ॥ ਜੇਤਿਨਅਸਤੋਤ੍ਰਕਉਪ
ਠੈਕੋਈਕੰਅਨਾਧਾਰਿ॥ਏਕਜਨਮਲਉਸ
ਭਲਹੈਪੁਨਿਪਾਵੈਤਤੁਬੀਚਾਰਿ॥੧॥ਚਉ
ਪਈ॥ਪੁੰਨਿਹਰਿਕਾਹਿਪ੍ਰਅੰਕੇਧਤਲਾਵੈ॥

Digitized by Panjab Digital Library | www.panjabdigilib.org

ਜਿਉਮਾਤਾਪਿਤਾਸੁਤੁਲਾਡੁਲਡਾਵੈ॥ਰਾਜੁਮਾ
ਲੁਕੋਈਅਧਿਕਾਰੀ॥ਜੋਮੰਗਹੁਦੇਵਹੁਜਾ
ਣੀਬਾਰੀ॥ਤੈਮਾਤਾਸਿਉਹੈਕਹਿਉਧੀਰਾਰੀ॥
ਲਾਇਮਨੁਚਿਤੁਧਿਆਵਉਹਰਿਸੁਰਾਰੀ॥ਜੋ
ਪਰਵੀਕਿਨਹੂੰਨਹੀਪਾਈ॥ਸੋਮੈਹਰਿਤੇਪ
ਉਰਿਝਾਈ॥ਸੋਮੈਰੀਝਾਤੇਰੀਸੇਵਾ॥ਮੈਤੋਹਿ
ਮੈਕਹਿਭੇਦੁਨਭੇਵਾ॥੨੨॥ਸੋਰਠਾ॥ਮੈ
ਤੈਪ੍ਰੀਤਿਪ੍ਰਗਾਨਤੂੰਹੀਨਜਾਨੈਤਾਹਿਕਉ॥ਸੋ
ਮੈਕਰਉਬਖਾਨਸੁਤਿਜਿਪ੍ਰਭਅਨਿਕਕਰਾਂਨਏਇ॥

ਚਉਪਈ॥ਪੁਰਖਜਨਮਤੂੰਦਿਜਾਨੁਤੁਆ
ਹੀ॥ਭਗਤਿਭਾਉਤੈਕਿਉਕਰਿਚਾਹੀ॥ਭ
ਗਤਿਭਾਉਤੇਰੇਘਰੁਆਇਆ॥ਕਰਿਮਰਲ
ਪੂਜਾਮੈਪੇਖਾਇਆ॥ਰਾਜਪੁਤ੍ਰਸਿਉਤੇਰਾਅ
ਸਨੇਹਾ॥ਜਿਉਜਨੂਭਗਖਿਕੋਮ੍ਰਿਗਸਿਉ
ਨੇਹਾ॥ਤੂੰਤਿਨਿਪ੍ਰੀਤਿਰਾਜਪੁਤ੍ਰਕੀਓਹੈ॥ਤਿ
ਨਸੀਗਿਤੇਰੇਨੇਹੁਧਾਪਿਓਹੈ॥ਜੋਕੋਈਅਭ
ਭਗਤਿਕਮਾਵੈ॥ਜਿਹਵਿਹਆਇਇਮੁਹਿ
ਮਾਹਿਸਮਾਵੈ॥੨੮॥ਦੋਹਰਾ॥ਸਭੇਧਾਸ

Digitized by Panjab Digital Library | www.panjabdigilib.org

ਨਾਨਾਸਹੀਤਤੁਹਿਭਲਿਕੈਵਹੈਟੇਹਿ॥ਮਮਭ
ਗਤਿਭਾਉਅੰਮ੍ਰਿਤੁਕਰਿਪਾਨਮੇਮੈਆਇਮ
ਲੇਹਿ॥੧॥ਰਉਪਉੜੀ॥ਮਮਭਗਤਿਚਨਗ
ਗੀਜਿਤੁਮਨਿਪਰੈ॥ਤਗਤੁਸਥਾਸਨਾਸਪਜੈ
ਜੈਰੈ॥ਨਿਨਨਿਨਭੁਗਤਿਧਰਣਿਸੋਜਾਈ॥
ਤਿਹਮਾਰਗਿਨਾਗੀਥਾਪਕਿਕਾਈ॥ਜੋਕਰੈ
ਕੰਮਨਾਮੇਕਉਧਿਆਹੈ॥ਸੋਪਾਇਪਰਹੀਨ
ਹਕਾਆਪਾਹੈ॥ਅਨਿਕਜਨਮਆਹਿਸੋਈਪੂਨੀ
॥ਪਾਵਹਿਤਿਪੇਵਹੁਪਰੁਨਿਰਧਾਨੀ॥ਜੋਨਿਹਕਾ

Digitized by Panjab Digital Library | www.panjabdigilib.org

ਮ ਭੁਗਤਿ ਕਰਿ ਧਾਰੈ ॥ ਵਾਗੀ ਜਨ ਮੋਹੇ ਇ ਮੁਕ
ਤਿ ਸਿਧਾਰੇ ॥੩੫॥ ਦੋਹਰਾ ॥ ਕਹੈ ਪੂਅ ਪਦਾਰ
ਥ ਜੇਤੜੇ ਤਿਨ ਕਾ ਤੂੰ ਗੀ ਜੋਹੁ ॥ ਜਿੱਨੋ ਜੋੜਕ
ਉਪਾਇਆ ਤਿਨ ਨਾ ਵੇ ਸੋ ਮਨ ਜੋਵੁ ॥੧॥ ਸੋ
ਰਠਾ ॥ ਪੂਅ ਨਿ ਮੁਖ ਤੇ ਕਛੁ ਨ ਮੰਗਾ ॥ ਪ੍ਰਿਥ
ਮ ਮਨੋ ਰੰਥ ਮਨੁ ਗਰਿ ਲੱਗਾ ॥ ਬੈਠ ਗਏ ਬੈ
ਬਾਨ ਬੈਕੁੰਠ ਪਠਾਇਆ ॥ ਸਭ ਤੇ ਊਚ ਅ
ਸਥਾਨ ਬੈਠਾਇਆ ॥ ਜੋਤਿ ਸਰੂਪ ਵਹੁੱਤਰ
ਬਿਰਾਜੈ ॥ ਮਾਤ ਤਾਤ ਰਿਗ ਹਾਂ ਕੀ ਛਾਜੈ ॥

Digitized by Panjab Digital Library | www.panjabdigilib.org

ਹਰਿਭੁਗਤਨਿਦ੍ਰਿੜਿਆਈਅਮਰਿਹੈ॥ਸਭਨਿ
ਛੁਤ੍ਰਪਰਿਵਾਰਹੁਨਾਕਰਿਹੈ॥ਸੋਂਤੋਰਿਧਖਿਗਿ
ਵੇਂਕੀਹੁਜੈ॥ਕਰੈਪਰਵਾਹਿਨਾਸਗਜਿਧਿਗ
ਜੈ॥੨੬॥ਦੋਹਰਾ॥ਹਰਿਭੁਗਤਨਕੋਪ੍ਰਭਾਉ
ਜੋਕੋਕਹਿਸਕੈਬਨਾਇ॥ਸਹੈਸਧਾਕਹਿ
ਰਿਹਗੀਕਹਿਨਕਹੈਅਘਾਇ॥੧॥ਦੋਹਰਾ॥
ਪਰਬੀਪੁਰਨਪ੍ਰਭੁਕਰੀਪੂਅਭਗਤਿਕੀਭੀਤ
॥ਅਧਿਮੰਨੁਇਕਾਗਰਕੰਰਿਸੁਨਉਪ੍ਰਹਿਲ
ਤੁਭਗਤਿਜਿਉਕੀਤਿ॥ਪਰਬੀਪੂਅਭਗ

ਤਿਜੀਕੀਪੂਰੀਹੋਈ ॥੧੫॥ ॥੮ ੧॥ ॥

੧ੴਸਤਿਗੁਰਪ੍ਰਸਾਦਿ

ਆਗੇਪਰਚੀਪ੍ਰਹਿਲਾਦਜੀਕੀਚਲੀ ॥
੧ ॥ਚਉਪਈ॥ ਪ੍ਰਹਿਲਾਦਭਗਤਿਕੀਕ
ਥਾਅਨੂਪ ॥ਤੁਮ੍ਹੇਸੁਨਾਉਧਾਰਿਸਰੂਪ ॥ਸ੍ਰੀਭ
ਗਵਤਿਮਹਿਏਹੁਬਿਖਿਆਨੁ ॥ਅਉਬਿਸ
ਨੁਪੁਰਾਨਮਾਹਿਪਰਧਾਨੁ ॥ਜਿਉਸੁਨਿਉਤਿ
ਉਭਾਖਾਭਾਖਿਓ ॥ਭਾਵਅਗਖਿਵੈਸਾਹੀਰਾ

Digitized by Panjab Digital Library | www.panjabdigilib.org

ਪ੍ਰਹਿਲਾਦੁਭਗਤਜੀ

Digitized by Panjab Digital Library | www.panjabdigilib.org

Digitized by Panjab Digital Library | www.panjabdigilib.org

ਖਿਓ ॥ ਸੋਮੈਸੁਨਾਵਉਹਿਤੁਚਿਤੁਲਾਈ ॥ ਤੁ ੨੯੭
ਮਸੁਨਹੁਕਿਰਪਾਕਰਿਮੇਰੇਭਾਈ ॥ ਜਿਤੁਸੁ
ਨਿਐਮਨਿਪ੍ਰੇਮੁਧਰਤਾਈ ॥ ਭਾਉਭਗਤਿਹਰਿ
ਕੀਠਹਿਰਾਈ ॥੧॥ ਰਹਾਉ ॥ ਹਰਿਭਗਤਿ
ਜਨਕੀਧਾਰਤਾਸੁਨੀਐਮਨੁਚਿਤੁਲਾਇ ॥
ਸੈਸਕਾਰਜਿਉਗਿਆਨਕਾਇਆਇਨੁਧਰ
ਤਾਜਾਇ ॥੧॥ ਨਉਪਈਆ ॥ ਇਜੈਯਿਜੈਧੋਰੂ
ਠਰਹੈ ॥ ਠਾਕੁਰਪਉਰਪਉੰਗੀਏਕਹੈ ॥ ਜੋਕ
ਈਸਾਧਤਹੰਾਚਲਿਆਵੈ ॥ ਕਰਿਅਰਦਾਸਿ

Digitized by Panjab Digital Library | www.panjabdigilib.org

ਲੋਭੀਤਰਿਜਾਂਦੈ ॥ ਇਕੁਦਿਨਸਨਕਾਦਿਕਤ
ਹਾਂਆਏ ॥ ਬ੍ਰਹਮਚਰਜਕੇਂਭੇਖਬਨਾਏ ॥ ਮਾਨੋ
ਪਾਂਚਿਬਰਖਕੇਂਬਾਰਿਕ ॥ ਗਿਆਨਧਿਆਨ
ਮਹਿਤਤੁਪਰਲਾਇਕ ॥ ਹਰਿਦਰਸਨਾਤਿਨ
ਸਰਧਾਧਾਰੀ ॥ ਨਿਸੀਗਿਚਲੇਲੈਹੈਪਉਰਿ
ਮੁਰਾਰੀ ॥੨॥ ਦੋਹਰਾ ॥ ਠਾਕੁਰਿਤਹਾਂਇਕ
ਤਿਮਹਿਲਛਮੀਜਿਹਾਂਸਹਾਇੱ ॥ ਤਾਤੇਰੋਕੇਪ
ਉਰੀਆਨਿਸਨਕਾਦਿਕਗਏਰਿਸਾਇ ॥੧॥
ਚਉਪਈ ॥ ਹਮਬਾਰਿਕਹਰਿਪਿਤਾਹਮਾਰੇ ॥

ਮਾਤਾਪਿਤਾਗ੍ਰਿਹਿਜਾਹਿਜੁਧਾਰੇ॥ਤਿਨਕਉਰੋ
ਕਾਨਉਰਤਿਨਹੋਈ॥ਪੁਤ੍ਰਨਤੇਪਰਦਾਕੈਰੈਨ
ਕੋਈ॥ਇਹੁਅਸੁਰਧੁਪਿਤਅਨੇਜੋਧਾਗੋ॥ਤ
ਤੇਅਸੁਰਤੁਅਹੋਹੁਅਨਾਗੋ॥ਤੇਸੁਨਿਸ੍ਰਾਪਅ
ਪਿਕਧਿਲਲਾਏ॥ਠਾਕੁਰਗਸਿਉਧਿਰਤੇਤੁ
ਜਨਾਏ॥ਇਹੁਸਰਾਪਤੁਅਪੁਰਨਆਸਾ॥ਕ
ਗਿਕਿਰਪਾਕਾਟੇਜਮਤ੍ਰਾਸਾ॥੨॥ਦੋਹਰਾ
ਧਨਿਅਨਕੇਰੈਕੋਪਅਆਇਤਰਨਦੀਏਅ
ਨਲਾਏ॥ਧਹਭੇਖਜਨਦੁਖਕਉਹੈਗੈਏਤਰੇ

Digitized by Panjab Digital Library | www.panjabdigilib.org

ਕਾਗੁਰਰਖਣਾਇ ॥੧॥ ਠਉਪਈ ॥ ਤਧਿਾਇ
ਜੈਧਿਜੈਧੈਨ ਠੀਕਰੀ ॥ ਹਮਕੈਸੇਪਾਵੈਤੁਭਪੁ
ਨਿਹਰੀ ॥ ਹਰਿਪਰਚਾਇਆਕਰਿਭੁਗਖਸੁਨ
ਇਆ ॥ ਹਰਿਕੇਪਾਵਹਿਨਸੁਲਭਧਤਾਇਆ ॥ ਸਾ
ਤਿਜਨਮਲਉਜੋਮੁਹਿਧਿਆਵੈ ॥ ਅੰਨਨਭਗ
ਤਿਕਰਿਗਗਿਲਿਹੂਲਾਵੈ ॥ ਜੀਵਨਮੁਕਤਿਪਰ
ਵੀਕਉਪਾਏ ॥ ਪਨਿਰੋਹਤਜੈਮੁਹਿਆਇਮਿ
ਲਾਏ ॥ ਤਿਸਕਉਭਜਿਕਰਿਜਨੁਸੁਖਪਾਵੈ
ਅਉਤੀਨਲੋਕਕਰਿਜਨੁਨਅਪਾਵੈ ॥੮॥

Digitized by Panjab Digital Library | www.panjabdigilib.org

॥ਦੋਹਰਾ॥ ਜੈਕੋਮੋਕੋਧਿਆਵਈਅਨਿਨਭਗ
ਤਿਚਿਤਧਾਰਿ॥ਸਾਤਿਜਨਮਮਹਿਮੋਮਿਲੈਪਰ
ਮਾਤਮਤਤੁਬੀਚਾਰਿ॥੧॥ਚਉਪਈ॥ਜੋਕੋਮੋ
ਸਿਉਧ੍ਰੋਹੁਕਮਾਵੈ॥ਧਨੁਧੈਰਗਬਿਰੋਧਪਰਿਚਤਅ
ਤਗਿਲਿਆਵੈ॥ਸੈਲੋਅਵਤਾਰਤਿਸੁਕਰਉਪ੍ਰ
ਹਾਰਾ॥ਪਰਿਤੀਨਿਜਨਮਸਿਉਤੌਰੈਪਾਰਾ॥ਸਾ
ਧੁਜਿਸੁਕਰਤਿਸੋਪ੍ਰਾਨੀਪਾਵੈ॥ਜੋਮੋਸਿਉਕੋਈ
ਧੋਹੁਕਮਾਵੈ॥ਸੋਅਪਨੇਆਪਕੋਕਰੈਉਧਾਰੁ॥
ਤਿਸੁਨੂਸਟਯਿਖਿਆਨਜਗੁਕਰੈਉਚਾਰੁ॥

Digitized by Panjab Digital Library | www.panjabdigilib.org

ਸੋਹਿਮਿਲਨਸੋਨਾਹੀਸੰਸਾ॥ਧਰਿਓਤਾਰੁਸੇ
ਕਰਿਹਉਹਿਸਾ॥੫॥ਦੋਹਰਾ॥ਜੋਕੋਮੋਹਿਧਿ
ਆਵਈਤਿਸੁਭੁਜਿਜਗੁਮੁਕਤਾਹੋਇ॥ਘੋਰ
ਬਿਰੋਧਕਭਾਵਤੇਦੁਸਟਕਸ੍ਹਾਹੈਲੋਇ॥੧॥
ਚਉਪਈ॥ ਤਧਿਆਇਜੋਬਿਜੈਨਥਚਨੁਓਰ
ਗਾ॥ਅਨਿਨਭਗਤਿਹੈਕਠਨੁਮੁਰਾਗਾ॥ਮਨੁਬੈ
ਚਲਸੋਹੋਇਨਆਵੈ॥ਇੰਦ੍ਰੀਪ੍ਰਯਲੋਰੋਕੀਨ
ਹੀਜਾਵੈ।ਕਾਂਮਕ੍ਰੋਧਮਹਾਮੂਲਕਾਰੀ॥ਲੂਟਿਲੈ
ਜਾਵੈਧੀਰਜਹਿਆਰੀ।ਬਿਹੜੋਰਾਮਾਤਿਜੋਨਸ

Digitized by Panjab Digital Library | www.panjabdigilib.org

ਕਾਹੋਈ ॥ ਹਮਤੇਜਾਤਿਨਸਹਿਉਸੋਈ ॥ ਭੁਲਾ
ਬੁਰਾਜੁਕਹੈਨਤਰਿਹੈ ॥ ਜਿਉਤੁਰਤੁਮਿਲੈ
ਸੋਕਾਰਜੁਕਰਿਹੈ ॥੬॥ ਦੋਹਰਾ ॥ ਭੁਲਾਬੁਰਾ
ਜੁਗਕੇਕਹੈਕਾਰਜੁਸਰੈਨਕੋਇ ॥ ਤਿਸੀਚਲ
ਨਕਉਧਾਰੀਐਜੋਤੁਰਤੁਮਿਲਾਵਾਹੋਇ ॥੭
॥ਚਉਪਈ॥ ਸੋਇਜੈਧਿਜੈਜਾਗਿਉਤਰੈਆ
ਈ ॥ ਹਰਿਨਾਹਿਸਗਿਨਕਸਪਨਾਇਭਾਈ ॥
ਹਰਿਨਾਹਿਸਜਾਯਿਭਾਇਉਜੁਆਨਾ ॥ ਭੁਮਿ
ਉਠਾਇਜਾਇਦਪਹਿਲੁਕਾਨਾ ॥ ਸਭੈਦੁੱਹੀ

Digitized by Panjab Digital Library | www.panjabdigilib.org

ਦੇਵਾਦੁਖਤਤਬਿਭਏ ॥ ਜਾਇਬ੍ਰਹਮਾਪਹਿਸਭ
ਦੁਖਕਹੇ ॥ ਤਬਿਬ੍ਰਹਮੇਹਰਿਪਹਿਉਧਿਆਨਾ
॥ ਛਿਨਤੇਮਾਂਨਿਬੈਰਾਗਹਉਪਜਾਨਾ ॥ ਦੇਵਤਿ
ਆਤਬਿਉਸਤਤਿਠਾਨੀ ॥ ਹਰਿਪਖਿਗਏਨ
ਦਿਸਟਿਪੁਜਾਨੀ ॥੭ ॥ ਦੋਹਰਾ ॥ ਹਰਿਕੂਦਿਮ
ਹੇਰੁਪਿਮਾਹਿਪਰੇਬੈਰਾਗਹੁਪਕਉਧਾਰਿ ॥ ਹ
ਰਿਨਾਂਛਿਨਮੁਮਾਗਿਬਿਡਾਰਿਓਸਾਧਨਕਉਕ
ਰਿਓਉਧਾਰਿ ॥੧॥ ਚਉਪਈ ॥ ਭੂਮਿਦਾਰਿ
ਪਰਿਉਠਾਇਲੇਆਏ ॥ ਸੋਮਮਹਿਮਾਨੋਸਿਆ

ਮਸੁਕਾਏ ॥ ਜਿਉਸਿਆਮੁਕਰਪੇਲਪਗਿਖਾਨੁ
ਬਿਰਾਜੈ ॥ ਬੈਰਾਹਦਾਂਤਿਪਗਿਪ੍ਰਿਥਵੀਛੁਜੈ ॥
ਸੇਜਲੁਪਗਿਗਿਰਿਧਰਿਦੀਨਿਧਿਛੁਏ ॥ ਸਕਲ
ਜੀਵਤਹਾਆਨਿਦੁਪਾਏ ॥ ਹਰਨਕਸਪਜੇਤਾ
ਕੋਭਾਣੀ ॥ ਆਨਿਮੈਂਦ੍ਰਹੁਯਹਚਿਤਕਰਾਣੀ ॥ ਜੁ
ਬੁਭਾਇਉਤੁਜੁਆਨੁਪੁਨਿਆਪਸਭਾਲਾ ॥ ਦੂ
ਤਿਕੋਦੁਖੁਤਿਸਉਰਮਹਿਸਾਲਾ ॥ ੮ ॥ ਦੋਹ
ਰਾ ॥ ਮੰਦਰਾਚਲਪਰਯਤਜਾਇਕੈਧੋ
ਰਤਪਸਿਆਕੀਨ ॥ ਚਤੁਰਾਨਨਸੁਗਤਿਪਿਆ

ਨਧਰਿਯੋਇਭਾਉਰਿਦੈਮੈਲੀਨ ॥੧॥ ਚਉ
ਪਈ ॥ ਪੁਨਿਦੈਵ੍ਹਤਿਆਕੈਬਿਤਾਹੋਈ ॥ ਜਾਇਸੁ
ਰਪਤਿਸਿਉਭਾਖੀਸੋਈ ॥ ਹਰਨਾਕਸਪਹਰ
ਨਾਦ੍ਹਸਭਾਈ ॥ ਮੰਨ੍ਰਗਾਢਲਪਰਯਾਤਿਤਪ
ਲਿਵ੍ਹਲਾਈ ॥ ਛਤ੍ਰਗਾਨਨਕੇਵ੍ਹਨੀਕੇਸੈਵੇ
॥ ਸੇਤਪੁਕਰਿਕੇਹਮਕੋਂਨ੍ਰੁਖੁਨ੍ਰਦੇ ॥ ਜੋਰਿਸੁ
ਰਨ੍ਰਲੁਆਇੰਦ੍ਰਉਠਿਧਾਇਆ ॥ ਜਹਧਪਭੁਅ
ਸੁਰਕਾਤਹਾਕਉਆਇਆ ॥ ਸਭਅਸੁਰਅ
ਰਿਨਗਰਿਉਜੀਆਰੀ ॥ ਤਹਾਜੁਪੁਭਾਇਓ

Digitized by Panjab Digital Library | www.panjabdigilib.org

ਅਤਿਧੁੰਧੂਕਾਰੀ॥੯॥ਦੋਹਰਾ॥ ਹਰਨਕਸਪ ੨੭੨
ਕੀੜੀਆਂਕਉਲੇਚਲਿਓਅਪੁਨੇਧਾਮ॥ਅ
ਰਧਮਾਰਗਿਨਾਰਦੁਮਿਲੇਬਿਲਮਾਈਤਹ
ਧਾਮ॥੧॥ਚਉਪਈ॥ਤਬਿਸੁਰਪਤਿਕਉਧ
ਨੁਉਚਾਰਾ॥ਭੁਲਾਵਹੁਇਆਗਾਂਉਅਸੁਰ
ਕਾਮਾਰਾ॥ਕਹਾਪਰੇਜਨਜਾੜੀਆਭਾਈ॥ਸੋ
ਹਮਕਉਤੁਮਚੋਇਬਤਾਈ॥ਇੰਦ੍ਰਕਰਾਜ
ਗਰਭੁਕਉਧਾਰੈ॥ਗਰਭੁਹੋਨਿਕੈਤਾਕਉਮਾ
ਰੈ॥ਨੀਤਸਾਮਸਦ੍ਰਮੈਧ੍ਰੂਹਨਿਤਇਹਕਾਰਗਨਿ॥

ਗਰਭਿਵ੍ਹੈਰਿਖਿਕੈਸਤ੍ਰੁਸੈਧਾਰਹਿ ॥ ਨਾਰਦਿਕ
ਹਾਪਜਾਕੇਗਰਭੁਮਾਹੀ ॥ ਬਿਸਨਭਗਤਿਪਰਿ
ਪੂਰਨਆਹੀ ॥੧੦ ॥ ਸੋਰਠਾ ॥ ਐਸੋਕੇਸ
ਸਰਧੁਹਰਿਭਗਤਿਉਰਿਜੁਤਾਕਈ ॥ ਤਿਨ
ਕੀਕੱਥਾਅਕਥੁਰਦਿਕੋਤਿਮਰਹੁਜੁਕਿਆਕ
ਹੈ ॥੧॥ ਚਉਪਈ ॥ ਪ੍ਰਹਿਲਾਦਭਗਤਿਤਾ
ਤੇਉਪਜਾਈ ॥ ਸਭਦੈਤਿਆਕੋਹੋਇਸ
ਹਾਈ ॥ ਰਿਖਰੀਆਕਉਲੇਧਾਰਿਆਇਆ
॥ ਸੁਰਪਤਿਅਪਨੇਘਰਹਿਸਿਧਾਇਆ ॥

Digitized by Panjab Digital Library | www.panjabdigilib.org

ਪੂਰਿਲਿਆ ਰਬੁਗਤਿਕਉਗਰਬੁਹਿਮਾਹਿ ॥ ਰਿ ੨੦੨
ਖੁਨਾਰਰਤਤੁਗਿਆਨੁਤੁਨਾਹਿ ॥ ਹੇਯਾਲ
ਕਜੈਸਰਯਥਿਆਪੀ ॥ ਤੀਨਭਵਨਕਉਥਾ
ਪਿਓਥਾਪੀ ॥ ਸਭਪਾਟਿਪੂਰਨਜੋਤਿਸਰੂ
ਪੀ ॥ ਧਾਰਿਰੂਪਰਗਹੁਰਗਹਿਓਅਰੂਪੀ ॥੧੧॥
ਦੋਹਰਾ ॥ ਨਿਰੰਕਾਰਆਕਾਰਆਪਿਨਿਰ
ਗੁਨਸਰਗੁਨਏਕ ॥ ਏਕੋਏਕਕਥੀਜਾਰਿਕੈਰ
ਹਿਰਾਖਉਏਹਟੇਕ ॥੧॥ ਚਉਪਈ ॥ ਨਾਰ
ਦਿਪੁਛੀਕਹਿਧਾਰਿਰਾਖੀ ॥ ਅਹਿਨਿਸਿਤਿ

Digitized by Panjab Digital Library | www.panjabdigilib.org

ਸੋਸੁਨਾਵੈਸਾਖੀ॥ਸੋਪ੍ਰਹਿਲਾਦੁਹਰਿਵੇਲੇਪਾ
ਰੈ॥ਤਿਰੀਆਕਉਦ੍ਹੁਹੁਅਸੁਰਨਕਰੈ॥ਸਰੂਪ
ਪਕਰਿਯਚਨਾਸਿਉਆਦੈ॥ਨਿਰਮਲਠਉ
ਰਪ੍ਰਤਿਧਿਧਜਨਾਵੈ॥ਤਿਰੀਆਈਹਾਸੋਸਭੁ
ਸੁਖਕਰੈ॥ਪੀਅਧਿਉਗਮਾਨਿਅੰਧਿਰਿਧਰੈ॥
ਹਰਨਕਸਪਧ੍ਯੋਰਤਪਸਿਆਕੀਨਿ॥ਦੀਮ
ਦੇਹਮਾਟੀਕਰਿਦੀਨਿ॥੧੨॥ਟੇਕਾ॥ਘਰੁ
ਤਰਿਵ੍ਹਸਲਉਤਪੁਰੀਓਅਗਿਨਿਸਿਮਨ
ਲਿਵ੍ਹਲਾਇ॥ਧ੍ਰਹਮਾਤਧਿਪ੍ਰਸਿਨਭਾਇਓ

Digitized by Panjab Digital Library | www.panjabdigilib.org

ਚਲਿਆਇਓਤਿਹਠਾਇ ॥੧॥ ਛੋਤੁਪਦੀ ॥ ੨੦੪
ਜਲਮਿਓਹਿਗਰਕਿਓਠਾਇਇਥੈਠਾਇਆ ॥
ਹੋਇਪ੍ਰਸੀਸਿਤਿਨਯਚਰਨੁਤੁਨਾਇਆ ॥ ਤੇ
ਹਮਗੀਯਹੁਮੇਵ੍ਹਾਕਗੀ ॥ ਜੌਭੰਗਰੋਲੇਵਹੁੰਖ ਇਹ
ਗੀ ॥ ਹਾਥਿਜੋਗਿਤਿਨਕਹਿਓਯਾਲਾ ॥ ਜਓ
ਹਮਪਰਿਤੁਮਭੁਇਨ੍ਹਾਇਆਲਾ ॥ ਕਗਿਕਿਰ
ਪਾਸੋਕਓੱਇਹੁਦੀਜੈ ॥ ਜਾਤੇਮੇਰਾਕਪੁਨਹੀ
ਜੈ ॥ ਨਹਿਕੋਈਤਿਸਸਸਤਰਲਾਗੇ ॥ ਸੁਮ
ਦਿਪਖਾਨਪਾਗਿਨਹੀਸਾਕੈ ॥੧੩॥ ਦੋਹਰਾ ॥

Digitized by Panjab Digital Library | www.panjabdigilib.org

ਜਿਸਧਾਮਸਾਰਿਪਾਰਿਗਿਰਿਵਰਧਾਰਿਯਾਹਰਿਮਿ
ਤ੍ਰੁਨਸਾਕੈਜੋਹਿ ॥ ਪਸੁਪੰਛੀਆਨੁਖਤੇਨਾਮ
ਰਉਇਹੁਬਰੁਦੀਜੈਮੋਹਿ ॥੧॥ ਚਉਪਈ ॥
ਤ੍ਰਿਲੋਕੀਕਉਹੋਇਇਕਛਤ੍ਰਰਾਜੁ ॥ ਸਭ
ਬਿਧਿਬਨੇਹਮਾਰੇਕਾਜੁ ॥ ਹਰਨਾਕਸਪਬਰੁ
ਮੰਗੈਜੋਈ ॥ ਪ੍ਰਭਿਐਨੇਬਰੁਦੀਨਾਸੋਈ ॥ ਲੇ
ਬਰੁਅਸੁਰਅਪਨੇਗ੍ਰਿਹਿਆਗਇਆ ॥ ਸਭ
ਪਰਿਵਾਰਿਤਹਾਂਆਨਿਬਸਾਇਆ ॥ ਨਾਰ
ਦੁਆਨਿਦੀਆਤਿਹਦੀਨੀ ॥ ਰਿਖਪਰਿਅਤੁ

Digitized by Panjab Digital Library | www.panjabdigilib.org

ਗੜ੍ਹਿ ਪਾਯਹੁ ਕੀਨੀ ॥ ਅਸੁਰ ਸਮੂਹ ਏਕਠਤੁ
ਇਆ ॥ ਸੋ ਮੋ ਪਹਿ ਕਹੁ ਜਾਤਿ ਨ ਕਹਿਆ ॥੧
੪ ॥ ਦੋਹਰਾ ॥ ਜਿਉ ਮੈ ਪਾਯਹੁ ਜੁਰਿ ਆਦ
ਈਯਰ ਸੈ ਅੰਮ੍ਰਿਤ ਧਾਰਿ ॥ ਤਿਉ ਦਲੁ ਅਸੁ
ਰਨ ਕੋ ਜੁਰਿਓ ਅਨੀਤ ਕੀਓ ਬਿਸਥਾਰਿ ॥
੧ ॥ ਚਉਪਈ ॥ ਤਿਹ ਘਰਿ ਪੁਤ੍ਰ ਜਨਮਿਓ ਪ੍ਰ
ਹਿਲਾਦੁ ॥ ਜਨਮਤ ਅਸੁਰੱ ਭਾਇਓ ਅਹਿਲਾ
ਦੁ ॥ ਸੀਖਨ ਗਾਰੇ ਭੇਰ ਵਜਾਏ ॥ ਹੀਰੇ ਮੋਤੀ ਦ
ਨ ਦਿਵਾਏ ॥ ਮਾਤਾ ਪਿਤਾ ਆਨੰਦ ਘਰ ਛਾਏ ॥ ਪ੍ਰ

Digitized by Panjab Digital Library | www.panjabdigilib.org

ਤਸਪੁਤਪਦਾਰਥੁਪਾਏ॥ਜੋਕੁਲਮਹਿਪੂਤਨਿ
ਪਜਾਂਈ॥ਦੇਉਜਗਮਹਿਹੋਇਧਨਾਂਈ॥ਇ
ਹਲੋਕਪਰਲੋਕਦੇਉਸੁਧਾਰੈ॥ਪਿਤਰਨਕਉ
ਕੂਉਸਾਗਰੁਤਾਰੈ॥੧੫॥ਦੋਹਰਾ॥ ਹਰਿਜ
ਪਿਆਪੇਉਦਾਰਈਪੁਨਿਪਿਤਰੀਕਰੈਉਧ
ਰਿ॥ਸੋਈਸਪੂਤਕੁਲਦੀਪਕੈਅਉਰੁਕਪੂਤ
ਬੀਰਾਰਿ॥੧॥ਚਉਪਈ॥ਅਤਿਉਤਸਾਹ
ਅਨੁਰਮਾਨਿਭਾਇਓ॥ਦਲਕਉਜੋਰਿਸੁਰ
ਪੁਰਿਕਉਗਾਇਓ॥ਤਹਾਜੁਪਭਾਇਓਅਤਿ

Digitized by Panjab Digital Library | www.panjabdigilib.org

ਭਾਗਾ॥ਏਹੁਤਿਅੰਕੀਆਈਜਾਗਾ॥ਜੋਕੋਦੀ
ਕਿਸੁਜਾਇਦੁਖਾਵੈ॥ਜਾਥੋਜਾਥਾਇਨਜਿਓਫ
ਵੈ॥ਭਾਗਿਓਇਨਧਹੁਏਹੁਵਟਾਏ॥ਸੁਰਪ
ਤਿਨੀਕੇਭੰਗਤਿਲੁਟਾਏ॥ਜੋਅਸਗਸਿਉਯਾ
ਦਕਰਾਹੀ॥ਏਹੁਨਗੀਵੈਅਤੁਰਹੀਆਹੀ॥
੧੬॥ਦੋਹਰਾ॥ਜੋਧੋਰੁਧੋਰਪੁਕਮਾਂਦਹੁਈਦੇ
ਹੁਨਕਹੀਐਸੋਈ॥ਕਰਤੇਨੈਜੋਧਿਖਕਰੀ
ਮਪਰਕਹੋਕਿਆਹੋਇ॥੧॥ਚਉਪਈ॥
ਹਰਨਕਸਪਨੇਸੁਰਿਪੁਰਿਲੀਆ॥ਅਮਲੁ

Digitized by Panjab Digital Library | www.panjabdigilib.org

ਦਖਲੁਅਪਨਾਹੀਕੀਆ॥ਪਨਿਉਲਟਿਓ
ਧਰਨਕਮੇਰਉਜਾਰੇ॥ਦਸੌਦਿਕਪਾਲਅ
ਪਨੇਕੱਰਿਧਾਰੇ॥ਸਭਦੇਵਤਿਆਨੇਕਰਮਾਤਿ
ਆਗੇ॥ਇਕਭਾਗੇਇਕਸੇਵਾਲਾਗੇ॥ਅਸਰ
ਅਧੀਨਹੋਇਸੇਵਾਕਰੈ॥ਆਗਿਆਧੀਰਿ
ਉਇਦਉਰੇਫਿਰੈ॥ਅਉਰਕਹਾਵੈਅਉਰ
ਕਮਾਵੈ॥ਹਾਥੋਹਾਥਿਜਗਿਮਾਹਿਉਇਆਵੈ
੧੦॥ਦੋਹਰਾ॥ ਸਭਕੇਦੇਵਹੁਨਅਸਰਹੈ
ਸਾਹਿਬਿਰੂਪੀਸੋਇ॥ਜੈਸਾਧੀਜੈਸੇਲਖੈਹ

Digitized by Panjab Digital Library | www.panjabdigilib.org

ਰਿਉਲਦਾਈਗੋਇ॥੧॥ਰਹਉਪਹਲੀ॥ਤੀਜੇਤੁ ੨੭੭
ਦੂਨਅਸ੍ਤੁਗਜਿਤਿਆਇਆ॥ਨਿਰਭੈਤੋਹੋਇ
ਜਿਸਾਤੁਧਜਾਇਆ॥ਭੁਲਿਓਔਗਿਨੀ
ਰਿਸਮਾਈ॥ਕਮਲਜੰਕੈਚਰਨਉਨਿਧਿਪ
ਈ॥ਹੋਮਜਨਗਹੇਨਨਹੀਪਾਵੈ॥ਜੋਰੂਐਭਾਗ
ਅਸ੍ਤੁਰਲੇਜਾਵੈ॥ਹਰਿਕੋਨਮੁਜਹਾਸ੍ਤੁਨਿਪਾ
ਵੈ॥ਤਿਸ੍ਤੁਜਨਮਾਰੈਪੂਗਿਮਿਲਾਵੈ॥੧॥ਧੈਰੁਧਿ
ਰੇਧਤਿਨਸਿਉਧੀਧੱ॥ਅਜਾਜੀਕੇਚਰੁਲੇ
ਹੱਇਗਾਇਓਅੰਧਾ॥੧੮॥ਦੋਹਰਾ॥ ਅਜਾ

ਜੀਕਉਘਰੁਲਾਇਓਸੁਧਿਯੁਧਿਰਹੀਨਕਾ
ਇ॥ ਮਾਇਆਅਰਸਿਉਗਬਿਰਗਹਿਓਸਭੁਸੈ
ਦੇਰੁਕਮਾਇ ॥੧॥ ਰਉਪਈ ॥ ਸਭੁਨੇਦੁਤਿ
ਆਨੇਸਭੁਦੁਖਪਾਇਆ ॥ ਹੋਇਇਕਤਾਇ
ਕਮੈਂਤੁਪਕਾਇਆ ॥ ਪੂਘਲਸਤੁਰਅਗਾਧ
ਲਿਵਾਨਾ ॥ ਪਰੁਪੂਹਮੈਤੇਲੋਗਰਥਾਂਨਾ ॥ ਤਾਂ
ਸਿਉਜਤੁਕਰਿਸਕੈਨਕੋਈ ॥ ਦੋਰੋਕਰਾਕ
ਠਨਯਹੋਹਈ ॥ ਜਾਇਪੂਹਮਾਸਿਉਧਿਨ
ਤੀਕੀਨੀ ॥ ਤੁਮੇਰੇਪਰਹਮਭਏਅਪੀਨੀ ॥ ਤੁ

Digitized by Panjab Digital Library | www.panjabdigilib.org

ਰਿ ਸਗਲੇ ਬ੍ਰਹਮੇ ਸਿਵ ਪਹਿ ਗਏਊ ॥ ਸੋਭੀ
ਤ੍ਰਸੰਤੇ ਠਾਂਢ ਭ੍ਰਇਏਊ ॥੧੯॥ ਦੋਹਰਾ ॥ ਸਭਿ
ਮਿਲਿ ਹਰਿ ਪਹਿ ਆਏ ਏਕੈ ਧਿਨਉ ਕਰੈ ਬਿਲ
ਲਾਇ ॥ ਅਸੁਰ ਹਮੈ ਦੁਖ ਦੇਤ ਹੈਂ ਕਰਿ ਕਿਰ
ਪਾ ਕਰਹੁ ਸਹਾਇ ॥੧॥ ਚੌਪਈ ॥ ਤਬੁ ਸਯ
ਨੁ ਅਨਾਹਦੁ ਧੁਨਿ ਉਪਜਾਨੀ ॥ ਦੇਵਤਿ ਆਪੁ
ਤਿ ਆਖਿ ਬਖਾਨੀ ॥ ਅਸੁਰ ਕੋ ਅੰਤੁ ਨਿਕਟਿ ਰ
ਲਿਆਵੈ ॥ ਕੋਈ ਕਾਲਿ ਮੈ ਪ੍ਰਾਨ ਤਜਾਵੈ ॥ ਪ੍ਰਗਿ
ਲਾਦੁ ਭੁਗਤੁ ਹੋਇ ਬੋਗਿ ਆਨੀ ॥ ਹਰਖ ਸੋਗ

ਨਹੀਮਨਮਾਹਿਆਨੀ॥ਨਿਰਭੈਹੋਇਕੈਤਹਾਂਬਿ
ਰਾਜੈ।ਸੁਤਤਿਸਨਥੀਪਿਕੀਓਤਿਨਕਾਜੈ॥ਨਿ
ਦਾਨਅਸੁਰਜਥਤਿਸੈਦੁਖਾਵੈ॥ਹਰਿਮਾਰੈ
ਅਸੁਰਕੋਭੁਅਸੁਖੁਪਾਵੈ॥੨੦॥ਦੋਹਰਾ।
ਜੌਕੋਸਾਧੁਦੁਖਾਵਈਤਿਸਕਾਹੋਵੈਨਾਸੁ॥
ਹਾਥੋਹਾਥਿਸੋਪਾਵਈਦੁਰਜਨੁਹੋਇਉਪ
ਹਾਸੁ॥੧॥ਚਉਪਈ॥ਤੁਮਾਬਿਤਾਅਨਿਕਛੁ
ਨਧਾਰਹੁ॥ਆਪੇਆਂਪੈਨਖਪਰੇਸਿਧਾਰਹੁ॥ਕੋ
ਈਕਾਲਮੁਹਿਕਾਰਨਕਰਿਹੈ॥ਸਭਅਪਕਾ

Digitized by Panjab Digital Library | www.panjabdigilib.org

ਰੁਆਪਨੇਧਾਰਿਗੈ॥ਏਵ੍ਰਤਿਆਮਾਨਿਜਿਸਦੈ ੨੧੯
ਆਈ॥ਤਾਨਿਮਾਨਿਰੀਸਭ੍ਰਚਿਤਗਵ੍ਹਾਈ॥ਅ
ਧੈਆਪਨੇਗਏਠਿਕਾਨੇ॥ਹਰਿਕਾਕਰਨਾਹਰਿ
ਹੀਜਾਨੇ॥ਹਰਿਕੀਲੀਲਾਅਪਰਅਪਾਰ॥ਭ੍ਰਾ
ਦੇਥਾਪਿਉਥਾਪਨਹਾਰ॥੨੧॥ਦੋਹਰਾ॥
ਲੀਲਾਪਿਆਰੇਲਾਲਕੀਸਭਈਕਾਪਾਹਿਜ
ਇ॥ਬਾਜੀਗਰਿਕੈਖੇਲਸੌਖੇਲਲੇਸਾਜਿਤੁ
ਭ੍ਰਾਇ॥੧॥ਚਉਪਈ॥ਪ੍ਰਹਿਲਾਦਭਗਤੁਬਾ
ਲਕੁਬੀਰਾਗਾ॥ਸੋਮਾਤਪਿਤਾਕਉਬਹੁਤੁਪਿ

ਅਗਾ ॥ ਜੇਘਾਤਤਰਗੀਘਲੈਦੈਯਾਨੀ ॥ ਹਰਿਭਜੁਪਿ
ਤਾਕਉਆਖਿਬਖਾਨੀ ॥ ਦੁਹੂੰਹਰਨਾਕਸਅਨ
ਮਹਿਧੀਲਾਰੈ ॥ ਪਿਆਰਕਰੈਉਰਮਹਿਲੇਪਾ
ਰੈ ॥ ਜੌਤਿਹਹਰਿਤੁਲਾਇਏਕੈਉਸਨਤਕਰੈ ॥
ਸਭਉਲਟੀਸਮਝਅਸਰਮਾਨਿਧਰੈ ॥ ਜਬ
ਹੋਇਇਸਿਆਨਾਹਰੀਉਦਾਰਾ ॥ ਤਬਿਮਾਤਾਪਿ
ਤਾਦੋਊਰੋਵਨੀਭਾਰਾ ॥ ੨੨ ॥ ਦੋਹਰਾ ॥ ਬੈਰ
ਬਿਰੋਧਕਮਾਵਈਤੁਜੈਲਾਗੈਜਾਇ ॥ ਅਤਿ
ਹਕਰਨਕਸੁਧਤਿਨਹਹਰਿਗਹਿਓਅਨਭਾਇ ॥

Digitized by Panjab Digital Library | www.panjabdigilib.org

੧॥ਚੌਪਈ॥ਸੁਕ੍ਰਪਰੋਹਤਕੇਦੁਇਪੂਤ॥ਸੀ ੨੮੦
ਡਅਮਰਕਾਚਤੁਰਸਰੂਪ॥ਦੋਊਬੁਲਾੱਏਦੈ
ਠਾਇਬੁੱਝਾਇਆ॥ਇਹਮਮਪੁੱਤਕਪੋਤਹੋਇ
ਆਇਆ॥ਜਿਨਹਮਰੋਪੈਭ੍ਰਾਈਮਾਰਾ॥ਤਿ
ਸਕਾਅਧਤਿਸਨਅਉਧਾਰਾ॥ਜਾਕੇਉਰ
ਰਮਮਭ੍ਰਾਤਦਿਖਾਤਾ॥ਅਧਛਰਿਉਦਰਰ
ਕਤਪੀਜੌਤਾ॥ਇਸਨਦਰਿਮੇਰੀਤੇਦੁਗਿਧ
ਨਾਰਹੁ॥ਪਕਰਿਧੀਗਹਿਲੇਘਰਹਿਸਿਧਾਰਹੁ
॥੨੩॥ਦੋਹਰਾ॥ ਧਿਸਨਨਅਜਯਧਲੋਤਮ

Digitized by Panjab Digital Library | www.panjabdigilib.org

ਮਨੋਨਿਰਕਤਿਭੁਰਾਤਿ ॥ ਸੁਖਦਾਈਬਾਣੀਉਰ
ਗਇਸਮੈਕਉਨਦਰੀਪਾਇ ॥੧॥ ਚਉਪਈ
ਤਥਿਸੰਤੋਮਰਕੇਕੀਓਥਿਖਾਨ ॥ ਇਹੁਯਾਨ
ਕੁਮਯਗੀਆਗਿਨਿਦਾਨ ॥ ਇਸੁਲੈਜਾਇਹ
ਮਥਿਆਰਿਆਏਹੈ ॥ ਅਨੀਤਯੁਦਗਾਇਨੀਤਹੁ
ਹੈਹੈ ॥ ਜਾਕੇਥਿਸਨਕਰਿਮੈਤ੍ਰਾਰਿਖਾਵੈ ॥ ਹੋ
ਇਪੰਫਿਤਤਥਿਤੁਮਪਹਿਲਿਆਵੈ ॥ ਜੋਪੁ
ਹੈਸੋਦੇਇਧਤਾਈ ॥ ਤੁਮਅਨਿਬਾਦਤਯੋਂ
ਤਿਸੁਨਾਈ ॥ ਭਾਉਭੁਗਤਿਕਰਿਅਨੁਗਹਿ

DEPARTMENT OF ... LIBRARY ... PUNJAB, PATIALA

Digitized by Panjab Digital Library | www.panjabdigilib.org

ਲਿਆਏ॥ਛਾਟਿਸਾਲਿਮੈਆਨਿਯੈਠਾਏ॥ ੨੮੧
੨੪॥ਦੋਹਰਾ॥ਨੀਤਸਾਸਤ੍ਰਮੈਜੋਕਹਿਓਸ
ਭੁਜਗਕਉਬਿਉਹਾਰ॥ਪ੍ਰਹਿਲਾਦੁਪੜ੍ਹੈਦੇ
ਅਹਿਨਿਸੁਦੜੁਬਿਨੁਹਰਿਅਵਰੁਨਪਾਰ॥੧॥
ਚਉਪਈ॥ ਜਿਹਘਵਿਗਿਆਨਕਉਦੀ
ਪੁਜਰਾਈ॥ਤਹਾਭੁਰਮਾਤਿਮਰੁਜਿਉਨਿੱਕਟਿ
ਨਜਾਈ॥ਭਾਉਭਗਤਿਹਰਿਕੀਜਹਹੋਈ॥
ਆਨਿਉਪਦੇਸੁਤਿਸੁਲਗੈਨਕੋਈ॥ਹਰਿ
ਨਾਮਰਸਕੋਜੋਰਸਨਾਪਾਗੋ॥ਤਿਸੁਅਉਰਸੁ

Digitized by Panjab Digital Library | www.panjabdigilib.org

ਆਨੁਸਭਿਫੀਕੇਲਾਗੇ ॥ ਜਿਨਿਨੈਨਨਣਿਭੁ
ਪਨਿਹਾਰਾ ॥ ਤਿਨਅਉਰਰੂਪਲਸੈਨਹੀਪਿਆ
ਰਾ ॥ ਜਿਨਿਹਰਿਰਸਹਰਿਮ੍ਰਿਤੁਗਤਿਪਗਸੈ ॥ ਤਿਨਅ
ਉਰਸੁਭਾਉਨੁਪਨੇਨਹੀਦਰਸੈ ॥੨੫॥ ਸੋਰ
ਠਾ ॥ ਤਿਲਕਉਤੇਸੁਤਧਿਲਗਿਭਛੋਜਾਯ
ਲਗੁਪ੍ਰਿਤੁਨਖਾਇ ॥ ਜਿਨਚਰਨਕਮਲਸਿ
ਉਨੇਹੁਹੈਤਿਨਕਉਅਵਰੁਨਭਾਇ ॥੧॥ ਸੋਰ
ਪਉੜੀ ॥ ਅੰਤਰਿਰਸੁਭਾਉਜੋਲੀਆਧਿਚਾਰਾ ॥
ਸੋਈਪਰ੍ਹਾਵੈਧਿਪਾਧਿਉਹਾਰਾ ॥ ਪੁਸਿਧੀਰਿ
Digitized by Panjab Digital Library | www.panjabdigilib.org

ਤੁਯੂਹਿਲਾਂਤੁਯੁਸ੍ਣਾਂਵੈ ॥ ਧਿਸਨਕੇਕਪਟੀਕ ੨੮੨
ਹਿਸਮਣਾਂਵੈ ॥ ਮੇਹੇਚੁਪ੍ਰਿਆਹਿਮੰਦਰਗਾਂਢਲ
ਭਾਰਾ ॥ ਸੁਕ੍ਰਿਤਕਰਮਕਰੇਹੇਕਿਆਧਾਰਾ ॥ ਜੋਕੇ
ਓਸੈਈਤਿਹਲੋਕਾ ॥ ਕੁਰਮੇਹੋਇਕੈਕਰਮਕੇ
ਭੋਗਾ ॥ ਚਪਲੁਖੇਰੇਇਰਤਨਸਭਲਏ ॥ ਕਪ
ਟਿਸੈਧਰਖੇਮੇਹਨੀਭਏ ॥੨੬॥ ਦੋਹਰਾ ॥
ਜੇਲਹੁਮੀਰਤਨਅਨੂਪਥੀਆਪਿਆਰਿਰਾਖੀ
ਆਨਿ ॥ ਸੋਪਿਆਰਿਪਿਆਰਿਮੈਨਾਂਢਨੋਤਿਹਿਗਤਿਕ
ਪਟਿਨਮੈਪਰਧਾਨ ॥੧॥ ਚਉਪਈ ॥ ਸੀਖਾਸੁ

Digitized by Panjab Digital Library | www.panjabdigilib.org

ਰਮਨਿਮਹਿਮਿਸਾਧਾਰੀ ॥ ਘੇਢਪੜ੍ਹਿਨਿਕਉਕੀ
ਉਧੀਲਾਗੀ ॥ ਕਉਨਕਰਮਕਹੁਕਿਨੈਧਾਰਾ ॥
ਮਤਿਸਰੂਪਪਧਰਿਤਿਸਕਉਆਗਰਾ ॥ ਧਲਿਧਿ
ਪੂਨਪੂਜੈਂਸੁਕ੍ਰਿਤੁਕਰੈ ॥ ਤਿਸਜਾਇਏਹੁਲੈਭੁਲ
ਕਿਆਕਰੈ ॥ ਜੋਧਲਲਹੁਲਕਰਿਪਾਤਾਲਿਪ
ਠਾਇਆ ॥ ਤਿਨਭੀਅਪਨਾਕੀਆਪਾਇਆ ॥
ਅਧਲਉਤੇਖੁਦਰਹਾਲੀਕਰੈ ॥ ਕਠਮੋਤੇ
ਗਸੀਕਿਉਕਰਿਰਦਰੈ ॥੨੭॥ ਦੋਹਰਾ ॥ ਤਮੋਰ
ਕੂਲਮੈਂਜੋਧੜਾਮੋਤਿਨਮਾਰਿਓਰਾਗੋਂ ॥ ਤਿ

Digitized by Panjab Digital Library | www.panjabdigilib.org

ਸਨਾਮਥਖਾਨਨਉਚਤਹੈਤੂੰਪ੍ਰਹਿਲਾਦੁਧੀਰ
ਰਿ ॥੧॥ ਚਉਪਈ ॥ ਤਬਿਪ੍ਰਹਿਲਾਦੁਆਨਿਪਰ
ਮਨੁਭਾਇਆ ॥ ਸੁਨਿਹਰਿਨਮਠੀਸ੍ਰਿਦੁਹੁਰਹਿ
ਆ ॥ ਗਹਿਲੈਉਚਰਨਨਰਹਿਉਪਰਿਆਥਾ ॥
ਕਹਿਉਆੱਜੁਮੈਭਾਇਉਸਨਾਥਾ ॥ ਜਯਕੀ
ਸੁਪਿਮੈਨੈਹੈਪਾਈ ॥ ਨਗੀਕਿਨਹੂੰਮੈਹਰਿਨਭ
ਸੁਨਾਈ ॥ ਅਘਤੁਸ੍ਰਿਤੋਹਰਿਨਮਸੁਨਿਓਹੈ ॥ ਸ
ਭਲੁਜਨਾਮਿਮੈਆਜੁਗਨਿਓਹੈ ॥ ਕਿਸਹੂੰਸਿ
ਜੈਗਜੈਕੈਹਰਿਕਹੈ ॥ ਪ੍ਰਹਿਲਾਦੁਚਰਨਤੌਾ

ਰੋਗਹਰਿਰਹੇ ॥੨੮॥ ਸੋਰਠਾ ॥ ਹਰਿਅਗਮਅਗੋ
ਚਰਅਲਖਖੈਹੈਤਹਾਂਆਨਿਧੁਧਿਚਿਤੁਨਜਾਇ ॥
ਜੋਉਪਮਾਖਰਿਕਛੁਕਹੈਸੋਉਸਤਤਿਧਿਲਭ
ਨਲਾਇ ॥੧॥ ਚਉਪਈ ॥ ਹਰਿਗੁਰਧਪੂਰਾ
ਕੀਸਭਕੋਜਾਨੈ ॥ ਸਾਂਸਝਖੇਰਭੀਇਹੀਧਖਾਨੈ
ਰਪਅਮਖੁਲਆਪਿਕਉਜਾਨਾ ॥ ਰਤਨਪਾ
ਇਸੋਧਹੁਗੌਰਧਾਨਾ ॥ ਜਿਨਿਦੀਨੇਫਨਿਤ
ਨਗੀਲੀਨੇ ॥ ਜਿਉਭਾਣਾਤਿਉਹੋਰਿਹੋਰਿਦੀ
ਨੀ ॥ ਜੋਆਇਆਵਭਵਹਲੋਕੇਸੋਹੈ ॥ ਤਿਸੁ

Digitized by Panjab Digital Library | www.panjabdigilib.org

ਸ੍ਵਾਲਿਨਿਕੈਜਗਮਾਂਹਿਕੋਹੈ ॥ ਤੰਤੈਹਰਿਚਰਨ
ਨਿਰਭਗਰਾਖੀ ॥ ਮੰਦਨਪੂਰੈਦੋਖਿਕੈਆਂਖੀ ॥
੨੯ ॥ ਦੋਹਰਾ ॥ ਸੀਖਸੁਰਹਰਨਾਂਛੁਮਜਿਨੋਦੁਖ
ਦੇਦਨਭੂਮਹਿਦੀਨ ॥ ਪਤਿਤਉਧਾਰਨਚਿਰ
ਦੁਹਰਿਗਿਤਿਨਮੁਕਤਿਪਦਾਰਥਦੀਨ ॥੧॥ ਚਉ
ਪਈ ॥ ਜੋਕੋਪਤਨੁਕਰੈਪਤਤਾਈ ॥ ਹਰਿਚਿਰ
ਦੁਸਮਾਲਿਤਿਸੁਹੋਇਸਹਾਈ ॥ ਜਥਥਲਿ
ਮਨਸਾਨੁਰਖਰਕਉਧਰੀ ॥ ਇੰਦ੍ਰਿਚਿਦਾਰਿ
ਰਾਜੁਹਉਕਰੌ ॥ ਜੋਪਰਧਰੁਤਾਂਕੇਧਰੁਅਪਨਾ

Digitized by Panjab Digital Library | www.panjabdigilib.org

ਖੇਦੈ॥ਨਰਹਪਿਆਸਦਰਸਆਸਧਾਰਣੀ॥ਤ
ਪਦੀਨਧੀਰਦਦਰਸਨੁਦੇਹਿਠਾਕਰੀ॥ਆਲ
ਰਜਜਊਤੁਮਗਗਿਪਿਆਹੁ॥ਦੁਧਿਧਾਤਿਅ
ਗਿਅੈਭੈਪਦੁਪਾਹੁ॥੩੦॥ਦੋਹਰਾ॥ਅਠਾਰ
ਨੇਮਹਿਧਰਕਰਮਕਰਿਭਜੀਐਸ੍ਰੀਭਗਵ
ਨ॥ਸਾਕਤਮੈਗੁਨਰੀਜਈਜਉਲਗਿਪ੍ਯਾਰਿ
ਮੈਖ੍ਯਾਨ॥੧॥ਚਉਪਈ॥ ਜਧਿਪੂਰਿਲਾਵਿ
ਏਧਰਨਧਖ੍ਯਾਨੇ॥ਤਧਿਧਾਹਿਗਏਦੇਤਅ
ਨਾਰਜਾਇਆਨੇ॥ਨਦੀਧਸਨਕਰਨਕੇਅਉ

Digitized by Panjab Digital Library | www.panjabdigilib.org

ਸਫਲੁ ਹੈ ॥ ਸਭੁ ਧਾਲਕ ਮੁ ਨਿਧਿਧਿ ਸਮੈ ਹੋਇ
ਰਤੈ ॥ ਆਚਾਰ ਜਉ ਨਿਜ ਘਬਾਗਰਿ ਜਾਇਦੈ ॥
ਤਧਚਾਟ ਦ੍ਰਿ ਆਪੂਰਿ ਲਾਦੁ ਧੁਣਾਦੈ ॥ ਇਹ
ਰਤਨ ਜਨਮੁ ਨਹੀਰੂ ਸਰਧਾਰ ॥ ਹਰਿ ਹਰਿ ਭੋ
ਜ ਕਰਿ ਉਤਰਹੁ ਪਾਰਿ ॥ ਜਿਨਿ ਏਹਿ ਏ ਇਕ
ਰਿਦੀਏ ਪ੍ਰਾਨ ॥ ਸੋ ਆਦਿ ਪੁਰਖ ਭਜੀਐ ਭਗ
ਵਾਨ ॥੩੧॥ ਦੋਹਰਾ ॥ ਹਰਿ ਭਜਿ ਜਨਮੁ ਸਵ
ਗੀਐ ਇਹੁ ਅਉਸਰ ਇਹ ਬਾਰ ॥ ਫਿਰਿ ਪ
ਛੁਤਾਵਨਾ ਮਿਟੈ ਜਾਂ ਜਮ ਕਰਿ ਗਹੈ ਕੂਾਰ ॥

Digitized by Panjab Digital Library | www.panjabdigilib.org

ਪ੍ਰਹਿਲਾਦਿਭਗਤਿਊਚੀਮਤਿਪਾਈ॥ਜਿਤਪ੍ਰ
ਤਿਚਾਟੜਿਆਸਮਝਾਈ॥ਕੰਕੋਮਾਤਾਪਿਤਾ
ਸੁਤਭ੍ਰਾਤਾ॥ਅੰਤਿਕਾਲਿਕੋਈਸਾਥਿਨਜਾ
ਤਾ॥ਇਹੁਜਗੁਹੈਭ੍ਰਮਭੂਤਿਪਸਾਰਾ॥ਨੈਨਨਦੇ
ਖਤੇਬਿਨਸਨਹਾਰਾ॥ਤੁਮਦੇਖਤੇਉਪਜੇਬਿ
ਨਸਾਈ॥ਸੋਭਜੀਏਜੋਬਿਨਸਿਨਜਾਈ॥ਬਿ
ਨਾਸੀਸੋਜੇਕੋਈਹਿਤਲਾਵੈ॥ਉਹੁਬਿਨਸੈ
ਇਹੁਅਨਿਪਛੁਤਾਵੈ॥੩੨॥ਦੋਹਰਾ॥ਬਿਨਾ
ਭਜਨਭਗਵਾਂਨਕੇਸਭਝੂਠੇਮਨਦੀਪ॥ਅ

ਤਿਬਿ ਗੁਰੁ ਰੁਪਾਲ ਕੇ ਜਉ ਅਉ ਸਰਭ ਜਹੁ ੨੮੬
ਨਅੰਧ ॥੧॥ ਚਉਪਈ ॥ ਜਿਨ ਜਠਰਿ ਅਗ
ਨਿ ਰਮਿ ਮਾਸਿ ਰਖਾਇਆ ॥ ਪੁਨਿ ਬਾਗਰਿ ਅ
ਨਿ ਜਗਤੁ ਦਿਖਾਇਆ ॥ ਅਬਿ ਸਾਸਿ ਗ੍ਰਾਸਿ
ਸਹਾਈ ਸੋਈ ॥ ਤਿਸੁ ਤਜਿ ਅਵਰੁ ਨ ਭਜੀਐ
ਕੋਈ ॥ ਅਉਰ ਸਭੈ ਹੈ ਬਿ ਨਸਨਹਾਰੇ ॥ ਬਿਨੁ
ਹਰਿ ਕਉ ਨੁ ਉਤਾਰੈ ਪਾਰੇ ॥ ਈਹਾ ਊਹਾ ਸੰਗਿ
ਸਹਾਈ ॥ ਸੋ ਹਰਿ ਭਜੀਐ ਮਨੁ ਚਿਤੁ ਲਾਈ ॥
ਬਿਨੁ ਹਰਿ ਨਾਮ ਅਵਰੁ ਬਕਬਾਰੁ ॥ ਪ੍ਰੇਮ ਸੌਨ

ਜੈਤਿਸਕਾਮੁਆਉ ॥੨੨॥ਦੋਹਰਾ॥ ਬਿਨੁਹ
ਰਿਨਾਮਬਿਕਾਰਸਭਿਮਨਿਮੈਲੇਹੁੱਥੀਬਾ
ਰਿ॥ਤਜਿਬਿਕਾਰੁਹਰਿਨਾਮਭਜੁਭਉਜਲੁ
ਉਤਰਹਿਪਾਰਿ॥੧॥ਚਉਪਈ॥ ਇਕਬਾ
ਲਕੁਤਾਮਹਿਖਰਾਸਿਆਨਾ॥ ਤਿਨੈਤਰਾਂ
ਕੀਉਪਖਿਆਨਾ॥ਇਹਗੁਰਮਤਿਜੋਤਿਹ
ਉਤੁਮੈਸੁਨਾਈ॥ਭਾਉਭਗਤਿਹਰਿਕੀਧ
ਤਲਾਈ॥ਸੋਤੁਮਕਹਾਂਤੇਪਾਈਮੀਤਾ॥ਇਹ
ਅਮੀਅਹਾਰਸੁੱਕਿਸਤੇਪੀਤਾ॥ਹਮਤੁਮਥਾ

Digitized by Panjab Digital Library | www.panjabdigilib.org

ਲਕਈਹਾਹੀਭਏ॥ਨਗਰਹੋਤਿਨਕਤਹੂੰਗਏ ੨੮੭

॥ਹਮਐਸੇਹੀਮਹਾਂਅਗਿਆਨੀ॥ਤੁਮਕੈਸੇ

ਹੋਇਹਰਿਭਗਤਿਪਛਾਨੀ॥੩੪॥ਦੋਹਰਾ

ਜਿਉਤੁਮਗਿਆਨਪ੍ਰਕਾਸਅਤਿਤੁਮਹ੍ਰਿਦੈ

ਹੁਪਯੂਣੂਗਾਇ॥ਜਿਨਿਜੁਗਤੀਹਰਿਪਿਆਈਸੈ

ਸੋਭੀਭਾਖਿਸੁਨਾਇ॥੧॥ਚੌਪਈ॥ ਜੋਧਿ

ਯਾਲਕਿਆਮਾਨਿਸਰਧਾਧਾਰੀ॥ਤਯਿਕਰਿ

ਉਪ੍ਰਿਲਾਦੁਬ੍ਰਿਤਾਂਤੁਥਿਚਾਰੀ॥ਜਮਾਇਟ੍ਰ

॥ਆਇਮਮਮਾਤਾਲੇਗਇਓ॥ਪੁਨਿਕਰਿਸ

ਜਾਇਰਿਖਗਿਆਨਗਮਾਇਓ ॥ ਸੋਸਭਏ
ਕਏਕਕਰਿਭੁਗਖਿਆ ॥ ਜਗਿਪਿਆਦਿਨਕਾ
ਤਨੁਪੁਨਿਆਗਖਿਆ ॥ ਗਆਨਮਗੁਧਾਤਿਉਰਗੀ
ਐ ॥ ਜੋਕਹੈਅਢਾਰਜੁਸੋਈਪਢੀਐ ॥ ਖਲ
ਨਪਤੂਨਿਧਿਉਗਾਰੇਆਹੀ ॥ ਜਗਿਹਿਰਦੇਤ
ਧਿਸਰੈਨਾਹੀ ॥੨੫॥ ਸਲੋਕ ॥ ਚਰਨਕਮਲ
ਹਰਿਦੈਦ੍ਰਿਕੈਰਾਖੋਹਿਰਦੇਮਾਹਿ ॥ ਤਾਰਿਪਰ
ਰਥੁਅਸਟਸਿਧਿਆਇਚਰਨੀਲਪਟਾਹਿ
॥੧॥ ਚਉਪਈ ॥ ਜਧਆਇਅਜਰਜੁਪ

Digitized by Panjab Digital Library | www.panjabdigilib.org

ਰਿਅਹਿਧਰੈ ॥ ਤਿਸਕੇਭੈਸਭਘਾਲਕਿਪਰੈ ॥ ੨੮੮
ਜਧਰੂਹੁਤਿਠਿਕਤਹੂੰਕਉਜਾਵੈ ॥ ਤਧਸਭ
ਮਿਲਿਕਰਿਧਰੂਹਹਰਿਹਰਿਧਿਆਵੈ ॥ ਇਕ
ਦਿਨੁਵਰੇਸਾਲਅਚਨਕਿਆਗਇਆ ॥ ਸਭੁ
ਸ੍ਰਿਤਿਤੁਅਚਾਰਜੁਪਾਗਇਆ ॥ ਕੀਓਕ੍ਰੋਪਧਰੂ
ਅਗਿਜਿਓਔਠਿਓ ॥ ਆਰਿਯਾਲਕਿਆਆ
ਸਲਿਮੈਧੈਠਿਓ ॥ ਪੂਗਿਲਾਲਅਉਰਜਧ
ਦ੍ਰਿਸਟਿਕਰਲਾਈ ॥ ਅਨਮੈਉਪਜੌਤਧਿਸੀ
ਤਲਾਈ ॥ ੩੬ ॥ ਦੋਹਰਾ ॥ ਭੇਦਧ੍ਯਾਮਿਤ੍ਰਸ

Digitized by Panjab Digital Library | www.panjabdigilib.org

ਕਉਜਾਰਿਕੇਸਰਿਕਉਪਹੁਚੇਜਾਇ ॥ ਬਲੁ
ਜਲਿਸਿਉਦ੍ਵਾਕਾਨਲਲੈਹੁਤਾਸਨਿਤਹਾਬੁ
ਝਾਇ ॥ ੧ ॥ ਚਉਪਈ ॥ ਸੈਨਭਰਕਾਰੋਨੇਭਾ
ਈ ॥ ਹਰਨਾਕਸਪਹਿਦਹਿਚਉਰੇਜਾਈ ॥
ਕਰੈਹਿਰੀਜਾਰਿਪਰਿਸੈਂਪਗਿਆਰੈ ॥ ਅ
ਤਿਕਠੋਰਧਾਨੀਉਚਾਰੈ ॥ ਪ੍ਰਹਿਲਾਦਕਪੂ
ਤਧ੍ਰਪੁਖੇਦਨਹਾਰਾ ॥ ਚਟਸਾਲਮਹਿਖਲੂੰ
ਹਲੂਤਿਨਡਾਰਾ ॥ ਸਭਬਾਲਕਿਤਿਨਜਾ
ਇਧਿਗਾਰੇ ॥ ਜਗਤਿਕੀਓਰਬਉਰੇਕਰਿ

Digitized by Panjab Digital Library | www.panjabdigilib.org

ਣਾਰੇ ॥ ਬੈਠਾਇਕਠਉਰਗਰਿਨਰਨਾਕਰੈ ॥ ਕਹੁ
ਤਿਨਿਤੇਕਿਆਕਾਰਜੁਸਰੈ ॥੩੭॥ ਦੋਹਰਾ ॥
ਜੋਨਰਨਾਹਰਿਕੀਰਕਰੈਤਿਸਜਗਿਧਿਉਹਾਰੁ
ਨਭਾਇ ॥ ਜਾਤਿਪਾਤਿਕੁਲਖੋਵਈਦੁਹੂੰਲੋਕ
ਤੇਜਾਇ ॥੧॥ ਚਉਪਈ ॥ ਤਬਗੰਗਜੇਪੂਹਿਲਾ
ਣੁਧੁਲਗਾਇਆ ॥ ਕਹੁਕੁਪੁਤੁਤੈਕਿਆਪੜ੍ਹਿਆ
ਇਆ ॥ ਦੁਇਕਰਿਜੋੜਿਕੀਓਪਰਣਾਮੁ ॥੫
ਹਿਲਾਇਕਹਿਓਹੇਪਿਤਾਤੁਜਾਨ ॥ ਨੀਤਸਾ
ਸਤੁਮਾਹਿਜਾਗਿਧਿਉਹਾਰੁ ॥ ਸੋਮੋਹਿਪੜਾਇ

ਉਰਿਜਥੀਬਾਗਿ॥ਮੁਹਿਕਹਾਕਰਉਮੁਹਿਅ
ਵਰੁਨਭਾਵੈ॥ਜਲਿਥਲਿਏਕਾਜੋਤਿਪੂਰਕਾ
ਸੈ॥ਸੋਬਰਿਅਬਰਿਸਗਲਜਗਮਾਹੀ॥
ਬਿਨਭਗਵਾਨਮੁਹਿਦੀਸਤਿਨਾਹੀ॥੨੮॥
ਦੋਹਰਾ॥ ਜਲਿਥਲਿਮਹੀਅਲਿਸਕ
ਲਮਹਿਏਕੈਜੋਤਿਦਿਖਾਇ॥ਜਿਹਅੰਤਰਿਘ
ਰਿਏਕਰਸਹੋਮਸੁਮੇਰਸਤੁਗਾਇ॥੧॥
ਚਉਪਈ॥ ਜਬਪ੍ਰਹਿਲਾਦੁਏਹਬਾਤਸੁਨਾ
ਏ॥ਤਬਅਗਨਿਮਾਹਿਥੀਊਪਰਿਓਆਏ॥

Digitized by Panjab Digital Library | www.panjabdigilib.org

ਆਗਿਲਗੀਸਭਬੀਰਨਤਾਈ॥ਦੋਊਨੈਨ ੧੯੦
ਰਕਤਿਭਰਿਆਈ॥ਅਤਿਕੋਪਿਉਕੱਟਹਾ
ਲਖੁਲਾਇਓ॥ਪਹਾਨੂਹੁਡਾਰਿਓਂਏਓਰੁ
ਰਮਾਇਓ॥ਅਤਿਊਚਾਜੋਹੋਇਪਹਾਨੂ॥
ਪ੍ਰਹਿਲਾਦੁਚੜਾਇਤਹਾਤੇਦੇਹੁਰਾਗਿ॥ਦੈ
ਤਲੇਚਲੇਸਮਸ੍ਵਾਦੁਤਜਾਇਓ॥ਕਿਮਾਪ੍ਰਹਿ
ਲਾਦੁਹਠਿਪਰਿਆਈ॥੩੯॥ਦੋਹਰਾ॥ਪਿਤਾ
ਕਾਕਹਿਓਜੋਮਾਨਈਸੋਈਸਪੁਤਕਹਾਇ
॥ਸੁਖਸੈਪੇਖਹੁਭੇਗਈਜੁਗਿੱਕੀਗਤਿਤਿ

ਸੁਹਾਏ॥੧॥ਰਉਪਦੀ॥ਜੋਹਰਿਭਤਜਨਬੇ
ਮੁਖਸੁਖਸੁਪਨੇਭੀਨਾਹੀ॥ਦੁਹੁਕੂਰਭਾਤਿ
ਜਿਤੁਹਿਮਸਦਾਕਰੈਕਿਰਭਾਗੀ॥ਬੇਮੁਖਮਾਤ
ਪਿਤਾਜੋਹਰਤੇ॥ਹਰਿਜਨਤਿਨਮਿਲਿਨਰਕ
ਨਪਰਤੇ॥ਜਯਤਿਨਕੇਕਹਿਆਪ੍ਰਹਿਲਾਦੁਭ
ਇਆ॥ਚਾੜ੍ਹਿਪਹਾਰਤਹਾਰਿਪੁਛਕਾਇਆ॥
ਪਾਇਓਨਿਗੋਢਲੇਪਰਆਨਾ॥ਹਸਤਿਹਸ
ਤਿਪ੍ਰਹਿਲਾਦੁਉਠਾਨਾ॥ਭੂਪਤਿਸਿਉਕੂਤ
ਵਾਰਜਨਾਈ॥ਪ੍ਰਹਿਲਾਦੁਚੀਰਿਨਗੀਪੁਰਿ

Digitized by Panjab Digital Library | www.panjabdigilib.org

ਲਗਾਈ ॥੪੦॥ ਸੋਰਠਾ ॥ ਮਨੁ ਅਨਿਨੁ ਘਖਾਏ
ਪ੍ਰਹਿਲਾਦਹ ਸੋ ਹਰਿ ਅਮਰ ਲਖ ॥ ਤਾਂ ਕੋ ਭਉ
ਨਹੀ ਕਾਂਇ ਇ ਜਾਂ ਕੇ ਹਰਿ ਰਛਾ ਕਰੇ ॥੧॥ ਚਉ
ਪਈ ॥ ਪੁਨਿ ਹਰਨਾਕਸ ਪਮਾਤ ਗਯੁਲਾਏ
ਆ ॥ ਮਹਾਮਾਨਿ ਮਤਿ ਭੁਨੋ ਖਿੜਰਗਾਏ ਆ ॥
ਜਯਕਯਦੂਹੂਨਰਹਿਹਿਨਿਹਾਰੈ ॥ ਸੀਕਲੋਤ
ਤ੍ਰਿਨਰਕਉਜਾਇਮਾਰੈ ॥ ਨਹਿਕੋਯਾਂਤੁਜਾਹਾਂ
ਦੂਪਾਵੈ ॥ ਦ੍ਰੋਤ੍ਰਿਅਹਾਦ੍ਰਤੁਜਾਇਧੁਗਿਸਿ
ਲਾਵੈ ॥ ਬਾਨਿਤਭਾਂਨਿਤਹਾਂਠਾਂਢਾਕੀਆ ॥ ਪੂ

ਹਿਲਾਦਭਗਤੁਆਗੈਕਰਿਦੀਆ॥ਗਜਰਉ
ਗਿਪਕਰਿਭਗਤਕੀਆਸਲਾਮੁ॥ਪੁਨਿਭਾਗ
ਆਗਇਆਅਪੁਨੇਧਾਮ॥੧॥ਦੋਹਰਾ॥ਸਭਪ
ਰਿਪੂਰਨਹਰਿਹਰੀਭਗਤਿਜਨਕੀਹਰਿਧ੍ਯਾਨ
॥ਦੁਸਟਅਸੁਰਨਹੀਬੂਝਈਆਇਓਅੰਤਿ
ਨਿਦਾਨ॥੧॥ਚਉਪਈ॥ਪੁਨਿਪ੍ਰਹਿਲਾਦਹਿ
ਤ੍ਰਾਸੁਦਿਖਲਾਇਓ॥ਜਬਪੇਰੈਮਹਿਅੰਗਿ
ਗਿਰਗਇਓ॥ਅੰਧੋਧਮਾਗਹਿਕਮਲਜਿਮਰ
ਹਿਓ॥ਸੁਖਸਰੂਪਸੋਜਲਪਰਿਬਹਿਓ॥ਧਾ

Digitized by Panjab Digital Library | www.panjabdigilib.org

ਗਰਿਆਨਿਧਰਨਮਹਿਮਾਂਡਾ ॥ ਛੁਟੀਧਰਨਿਉ ੨੯੨
ਠਿਹੋਇਓਠਾਢਾ ॥ ਧਹੁਸਭਪਾਇਕਰਾਹੀਕ
ਗੀ ॥ ਭਈਸਰਸਭਨਾਲਉਬੁਨਿਬੁਨਿਪਰੀ ॥
ਕਰਿਕੀਰਿਤਲੈਪੈਨਾਇਆ ॥ ਬੈਠਾਇਕੁਹਿ
ਲਾਡੁਅਨਿਜਰਾਇਆ ॥੪੨॥ ਦੋਹਰਾ ॥ ਆਨਿ
ਕਭਾਂਤਿਕੇਸਾਸਨਾਪੂਰਿਹਿਲਾਰੇਲੀਨੇਤਾਹਿ ॥ ਜਿ
ਸਕੀਗਹਿਆਹਿਗਿਤਿਸਤਨਿਲਗੇਨਤਤੀਯਾ
ਤਿ ॥੧॥ ਚਉਪਈ ॥ ਸਭਸਭਧਾਅਗਨਿਪਜਿ
ਗੀ ॥ ਪੁਨਿਦੁਹੁਅਗਨਿਭਈਛਲਿਦਾਗੀ ॥ ਧਾਹ

Digitized by Panjab Digital Library | www.panjabdigilib.org

ਰਿਪਿਤਾਪ੍ਰਹਿਲਾਦੁਬੁਲਾਇਆ ॥ ਰਕਤਿਪੀ
ਤਿਕਰਿਨੈਨਦਿਖਾਇਆ ॥ ਸੁਨਿਪ੍ਰਹਿਲਾਦ
ਕਹਾਂਤੇਜਾਨੀ ॥ ਮੋਕਹਿਓਤੂੰਕਉਨਹੀਮਾਨੀ
ਮੋਬਿਨਅਉਰੁਕਉਨੁਹੈਦੇਵਾ ॥ ਸਭੁਕੋਕਰੈਹ
ਮਾਰੀਸੇਵਾ ॥ ਤੂੰਤੋਮੇਰਾਪੂਤੁਕਹਾਵੈ ॥ ਮੋਹਿਛੁ
ਡਿਤੂੰਕਿਸਹਿਧਿਆਵੈ ॥ ੪੩ ॥ ਸੋਰਠਾ ॥ ਦਰਿ
ਦੀਰਘਪਨਦਗਿਨਿਹਾਰਿਲਿਤੀਨਭਵਨਖੂਹ
ਮੀਤਿਜੋ ॥ ਸੁਰਗਮਿਰਤੁਪਾਤਾਲੁਇਕਹੁਤਿ
ਰਜੁਬਿਰਾਜਈ ॥ ੧ ॥ ਚਉਪਈ ॥ ਸਭਤੇਰੇਹੀ

ਏਵੂਮੋਹਿਅਧੀਨਾ॥ਤੂੰਕਹੁਕਿਸਕੇਰੀਗਿਗੇਹੈਭੀ ੨੫੩
ਨਾ॥ਭਲਾਕਰੇਤੂੰਆਪੁਸੰਭਾਰੈ॥ਹੋਇਕਪੂਤ
ਨਦੂਤੀਜਾਰੈ॥ਕਉਨਬਿਸਨਕਾਤੂੰਹੈਬਿਸਨੀ॥
ਤੈਅਲਲਬੇਗਿਸਾਗਕਾਇਸਨੀ॥ਤਾਸਿਉਤੈਨੇ
ਹਿਤੁਹੈਧਾਰਾ॥ਧਰਿਭਾਈਜਿਨਮੇਰਾਮਾਰਾ॥
ਕਹਨਯੂਰਿਅਰੁਕਵਨਵਡਿਆਈ॥ਕੁਲਧੈ
ਰੀਸਿਉਪ੍ਰੀਤਿਲਗਾਈ॥੪੪॥ਦੋਹਰਾ॥ਅਧਿ
ਤੇਕੋਪੈਆਰਿਹੋਜਾਗੀਥੰਮਯੰਧਾਇ॥ਕਹੁਕੈਸੇ
ਤੁਹਿਰਾਖਿਹੈਸੋਮੁਹਿਰਾਮੁਬਤਾਇ॥੧॥ਚੌਪਈ

Digitized by Panjab Digital Library | www.panjabdigilib.org

ਤਬਪ੍ਰਹਿਲਾਦੁਨਿਮ੍ਰੋਹੇਇਕਹੈ॥ਰਾਮੁਮੇਰਾਤ੍ਰਿ
ਭਵਨਿਮਾਹਿਅਹੈ॥ਜਲਿਥਲਿਮਹੀਅਲਿਰਵਿ
ਆਪਕਸੋਈ॥ਸਭਘਟਿਦੀਸੈਤਿਸਕੀਲੋਈ
॥ਬ੍ਰਹਮਾਨਾਭਿਕਵਲਉਪਜਾਨਾ॥ਜੰਕੇਦਰਿ
ਤੁਮਰਾਜੁਕਮਾਨਾ॥ਜਾਹਿਸੁਨਿਕੋਪਿਓਪੁਨਿ
ਥੀਧਾਇ॥ਥਿਭਸੈਤਾਂਕੇਥੰਭਾਪਿਓਜਾਇ॥ਕਾਢਿ
ਖੜਗੁਪ੍ਰਹਿਲਾਦੁਬੁਲਾਵੈ॥ਅਬਿਕਰਾਮੁਜੋ
ਤੋਹਿਛੁਡਾਵੈ॥੪॥੫॥ਟਿਹਰਾ॥ਰੋਮਰੋਮਮਹਿਰ
ਸਿਰਗਹਿਓਗੀਤੀਠਉਰਨਕੋਇ॥ਮੇਮੈਤੋਮੈਥੀ

Digitized by Panjab Digital Library | www.panjabdigilib.org

ਭੁਮੈਜਲਿਥਲਿਮਹੀਅਲਿਸੋਇ ॥੧॥ ਚੌਪਈ ॥
ਕੋਪਅਸੁਰਤੁਸਟਖੰਭਮਾਰੇ ॥ ਕਹਾਰੇਠਅਜੋਤ
ਰਿਓਯਾਰੇ ॥ ਦੀਨਬੰਧਕੇਧਾਨਕਰੀ ॥ ਖੰਭਉ
ਫਾਰਿਪ੍ਰਗਟੇਨਰਿਹਰੀ ॥ ਦਉਰਿਸੂਰਅਸਤਾਰ
ਲਿਗਾਇਓ ॥ ਭੈਕਰਿਆਗਮਜਿਸਨਾਂਹੀਭਇਓ
॥ ਭਾਗਿਓਅਸੁਰਅਤਿਮਨਭੈਮਾਨਿਆ ॥ ਹਰਿ
ਦਉਰਿਪਕਰਿਦੇਹਰਿਪਾਰਿਆਨਿਆ ॥ ਐਸੇ
ਦਿਸਪਾਲਅਸੁਰਸੁਰਜੇਤੇ ॥ ਅਤਿਭੈਭੀਤਿ
ਭਏਸਭਕੇਤੇ ॥੪੬॥ ਦੋਹਰਾ ॥ ਸਯਲਿਪ

ਰਿਗਰਿੜਾਰਿਕੈਨਖਸਿਉਉਦਰਗਹਿਫਾਰਿ ॥ ਸ੍ਰੀ
ਤੇਗ੍ਰੀਵ੍ਹਾਪਾਰਿਅਨੁਮਾਨੇਸੋਭਤਨਉਸਰਹਾਰ
੧ ॥ ਚਉਪਈ ॥ ਬ੍ਰਹਮਲੋਕਤੇਬ੍ਰਹਮਾਆਇਓ ॥
ਸਿਵ੍ਹਸਕਤਿਜੁਰਿਆਇਸਕਲਦਰਸਨੁਪਾ
ਇਓ ॥ ਇੰਦ੍ਰਸਕਲਦੇਵਨਸੀਗਿਆਏ ॥ ਆ
ਇਸੀਸਸਹਸ੍ਰਮੁਖਿਕੀਰਤਿਗਾਏ ॥ ਜਖਕਿੰ
ਨਰਗੰਧਰਬਸਬਾਏ ॥ ਹਰਿਦਰਸਨਿਕਉਧਿ
ਸਭਜੁਰਿਆਏ ॥ ਸਾਧਕਸਿਧਭਗਤਿਧੀਰ
ਰੀ ॥ ਨਰਿਨਰਿਦੇਖਿਹਿਦਰਸਮਤੁਰਾਰੀ ॥ ਭੈਤੇ

Digitized by Panjab Digital Library | www.panjabdigilib.org

ਨਿਕਟਿਜਾਗਏਨਹੀਸਾਂਵੈ॥ ਲਹੁਮੀਭੈਕਰਿਹ
ਹਿਤਿਮਨਹੀਤਾਂਕੈ॥੫੭॥ ਦੋਹਰਾ॥ ਰਕਤਿਪੀਤਿ
ਨੈਨਨਹਿਹਰਿਕੈਮਾਨੋਦੀਪਕਭੌਂਨਿਅਸਾਰਿ॥
ਸਭਕਾਂਪਤਿਕੈਊਲੇਸਾਕਹਿਹਰਿਭੁਇਓਰ
ਰਤੁਰੂਖਾਰ॥੧॥ ਚਉਪਈ॥ ਸਭੁਦੇਵਤਿਅ
ਮਿਲਿਮਸਲਤਿਕਰੀ॥ ਕੋਪਿਮਾਨਹੈਬਹੁਨਰਿ
ਹਰੀ॥ ਐਸੇਕਛੁਕੀਜੈਕੈਊਉਪਾਇ॥ ਜੰਤੋਨਿ
ਹੈਹੈਕੈਪਸੁਭਾਗਏ॥ ਤਯਪੂਹਿਲਾਰੂਨਿਕਟਿਹ
ਰਿਕੀਆ॥ ਤਿਨਨਿਰਭੈਪਰੂਪਹਿਲੋਗੀਲੀਅ

Digitized by Panjab Digital Library | www.panjabdigilib.org

ਪੜਤਅਸਤੋਤਰਰਾਜਿਤਿਗਆਇਆ ॥ ਹ
ਰਿਕਰਿਮਾਇਆਲੈਉਰਿਲਾਇਆ ॥ ਜਿਉਬ
ਛਰੇਕਉਅੰਗਗਊਲਾਵੈ ॥ ਤਿਉਨਰਹਰਿਰਿਕ
ਤਿਨ੍ਹਹੀਲਾਵੈ ॥ ੯੮ ॥ ਦੋਹਰਾ ॥ ਸਭੈਅਸਤੋਤਰਕ
ਉਪੜ੍ਹੈਹਰਿਰਿਦੈਖੈਧੀਨਦਇਆਲ ॥ ਤਿਸੁਪ
ਰਿਸੁਖਕੇਪਾਵਹੀਤੋਰੈਭ੍ਰਮਕੇਜਾਲੁ ॥ ੧ ॥
ਅਸਤੋਤਰ ॥ ਹਰਿਦੀਨਧੰਧਸੁਆਮੀ ॥ ਸਰ
ਇਸਰਧਕਾਮੀ ॥ ਜੋਜਨਕੋਉਦੁਖਪਾਵੈ ॥ ਹਰਿ
ਧਉਰਿਜਾਇਓਛਰਾਵੈ ॥ ਜਿਉਂਪੂਤਮਾਤਧਾਵੈ

Digitized by Panjab Digital Library | www.panjabdigilib.org

ਤਿਉਪੂਨਹਰੀਆਿਥਹੈ ॥ ਗਜਿਗੁਰਿਤੇਹੁਣਾਇ
ਉ ॥ ਪਰੁਭੈਤੇਤਿਸਰਿਦਾਇਉ ॥ ਚੀਰਿਦ੍ਰੈਪਤੀ
ਯਰਠਾਇਉ ॥ ਅੰਘਰਿਭੈਯਰਿਲਾਇਉ ॥ ਤੈਭੀ
ਖਮਪ੍ਰਾਲਰਾਖਾ ॥ ਸੂਤਿਸਿਮ੍ਰਿਤਿਭੈਭਾਖਾ ॥ ਬੂ
ਅਸਰਣਿਤੇਰੀਆਇਆ ॥ ਪਰੁਪਰਮਤਰੂਪਾ
ਇਆ ॥ ਬੇਰਿਭੀਲਨੀਕੇਖਾਏ ॥ ਅਤਿਮੀਠਮ
ਨਿਭਾਏ ॥ ਜੋਸਰਣਿਤੇਰੀਆਵੈ ॥ ਨੀਰੁਨਿਰਮੈਸ
ਮਾਵੈ ॥ ਹਰਿਕੀਗਤਿਵਡਿਆਈ ॥ ਪੂਰਿਲਾਵ
ਭਗਤਿਗਾਈ ॥ ਜਨਪੜ੍ਹਿਸੁਨਿਸੁਖਪਾਵੈ ॥ ਤਤੁ

Digitized by Panjab Digital Library | www.panjabdigilib.org

ਤਤਿ ਮੈ ਮਿਲਾਵੈ ॥੪੯॥ ਦੋਹਰਾ ॥ ਪ੍ਰਹਿਲਾਦੁ
ਅਸਤੋਤ੍ਰ ਪੜ੍ਹਿ ਤੁ ਕਿਉ ਪ੍ਰਹਿਲਾਦਿ ਭੀ ਕੀਓ
ਉਚਾਰ ॥ ਦੁਇ ਕਰਿ ਜੋਰਿ ਬਖਾਨਈ ਤੁਨੀਐ
ਸਰਧਾ ਧਾਰਿ ॥੧॥ ਅਸਤੋਤ੍ਰ ॥ ਹਰਿਦਾਇ
ਆਸਿ ਪਦਾਇ ਆਲਤੁ ਆਭੀ ਸਕਲ ਦੁਖ
ਬਿਦਾਰਨੀ ॥ ਭੈ ਹਰਨ ਕਿਰਪਾ ਕਰਨ ਮੋਹ ਨਿੱਦੂ
ਖ ਭੂਖ ਨਿਵਾਰਨੀ ॥ ਕਵਲ ਨੈਨ ਬਿਸਾਲ ਤੁੰਦ
ਰੱਬਿ ਹਸਾ ਬਿਹਸ ਜਗਤਾਰਨੀ ॥ ਚਰਨ ਚਾਰ
ਬਿਚਾਰਿ ਹਿਰਦੈ ਤੁ ਨਿਜਾਨ ਭੈ ਟਾਰਨੀ ॥ ਕ੍ਰਿਪਾ

Digitized by Panjab Digital Library | www.panjabdigilib.org

ਸਿਧ ਹਰਿ ਹਰਨ ॥ ਧੁੰਧੂਕਾਰ ਨਾਦੀਨ ਬੀਧਾਧਿਕਾ
ਰੀ ॥ ਜੋ ਸਰਨਿ ਆਵੈ ਤਿਸੁ ਕੰਠਿ ਲਾਵੈ ਨਿਗਮੀ
ਰਸ ਭਾਵਨ ॥ ਪਤਿਤ ਪਾਵਨ ਬਿਰਦੁ ਹਰਿ ਜੀਉ
ਸੀਤ ਸੁਰ ਬਿਧਿ ਦਾਰਨ ॥ ਕੋਟਿ ਭਯੱਯਯੜਿ ਟਾਰਿ
ਰਿ ਭੁਵ ਸਿਧਾਰਿ ਉਤਾਰਨ ॥ ਕਰਿ ਜੋਰਿ ਲਛ
ਮੀ ਧਿਨ ਉਧਾਰੇ ਸੁਨ ਹੁ ਹਰਿ ਪ੍ਰਭ ਭਾਵਨ ॥ ਹਮ
ਸਰਨਿ ਤੇਰੀ ਕਾਟਿ ਬੇਰੀ ਮੋਹਿ ਕੈ ਰੀਦਾਰਨ ॥ ਫੁ
॥ਦੋਹਰਾ॥ ਕਰਿ ਜੋਰਿ ਲਛਮੀ ਰਿਹਿ ਗਿਆਈ
ਹਰਿ ਨੈਨ ਪਰਸ ਪਰਿ ਜੋਰਿ ॥ ਸਭ ਸੰਤਨ ਹਰਖ

Digitized by Panjab Digital Library | www.panjabdigilib.org

ਘਰਾਗਇਆਨਿਰਖਨਿਰਖਸਭਓਰ॥੧॥ਚਉ
ਪਈ॥ਸਤਿਸੂਸੀਰਖਾਧੂਹਆਪੜੈ॥ਰਤਰਾਨ
ਨਸੋਧੇਰਉਸਤਤਿਕਰੈ॥ਸੁਰਿਭਰਿਭਰਿਕਰਿ
ਭਾਉਲੇਆਵੈ॥ਪ੍ਰੇਮਮਗਨਿਹੋਇਕੀਰਤਿਗਾ
ਵੈ॥ਸਿਦੂਰਉਰੂਰਮਰਮਹਿਧਜਾਵੈ॥ਸਕਤਿ
ਕੀਗੀਤਿਗੋਬਿੰਦਅਲਾਵੈ॥ਅਨੇਕਅਪਛਰਾ
ਅਉਰਗੰਧਰਬਾ॥ਕੀਰਤਨਕਰੈਪ੍ਰੇਮਸਿਉਸ
ਰਯਾ॥ਨਰਨਾਰਿਨਾਰਿਫੇਰੀਲਈ॥ਤਾਤਾਬੇ
ਥੋਈਭਗਤਿਕਰੇਈ॥੫੧॥ਦੋਹਰਾ॥ ਭੇਰ

Digitized by Panjab Digital Library | www.panjabdigilib.org

ਦਮਾਮੇਰਣਸਿਘੇਬਾਜਹਿਅਨਿਕਪ੍ਰਕਾਰਿ ॥ ੨੫੮
ਤਾਲਿਪਖਾਵਜਬਾਜੈਰੈਅਨਹਦਧੁਨਿਧੁਨਿਕ
ਰ ॥੧॥ ਚਉਪਈ ॥ ਜਖਕਿਨਰਗੁਨੀਜਨਭਾ
ਰੇ ॥ ਜੈਤ੍ਰਅਨੇਕਬਜਾਵਨਿਹਾਰੇ ॥ ਨਾਦਅਨਾਹ
ਦਧੁਨਿਉਪਜਾਇਆ ॥ ਸਕਲਲਯੂਪ੍ਰਭਮੈਤੁਸਯ
ਵਿਨੈਹੁਇਆ ॥ ਜੈਜੈਕਾਰੁਧੁਸੇਵਿਸਰੇਈ ॥
ਮਨਮਲੀਨਤਹਾਰਹਿਓਨਕੋਈ ॥ ਸਭਦੇਹੀ
ਦੇਹੁਅਸੋਤੋਤਰਪੜੈਂ ॥ ਅਨਿਕਪ੍ਰਕਾਰਸਿਉਕੀ
ਰਤਿਕਰੈ ॥ ਮੰਗਲਚਾਰਿਰਾਗਅਨੁਰਾਗੀ ॥ ਗਾ

ਵ੍ਰਤਗੀਤਗੋਬਿੰਦਸਭਾਗੀ॥੫੨॥ਦੋਹਰਾ॥
ਸਪਤਿਪਗੀਨਉਖੰਡਮੈਅਨਹਦਸਬਤੁਹਾ
ਇ॥ਹਰਿਕੀਰਤਿਸਭੁਪ੍ਯਾਟਿਸੋਹਈਦੁਖਦਾਲ
ਦਗਾਇਉਬਿਲਾਇ॥੧॥ਚਉਪਈ॥ਜਹਿ
ਪ੍ਰਸੀਨਦੇਖੇਨਬਿਹਰੀ॥ਤਬਿਪ੍ਰਹਿਲਾਦਨੇਬਿ
ਨਤੀਕਰੀ॥ਏਹਨਰਹਰਿਰੂਪਨਿਵਾਰਨਕੀਜੈ
॥ਸੁਖਸਰੂਪਹੋਇਦਰਸਨੁਦੀਜੈ॥ਜੋਸਰੂਪ
ਸਨਾਤਨਅਪਰਅਪਰਾ॥ਸਿਆਮਤੀਂਦਰਸ
ਭ੍ਰਮਿਗਲਨਚਾਰਾ॥ਸੋਦੇਖਿਦਰਸੁਰੇਵ੍ਰਤਾਹਰ

Digitized by Panjab Digital Library | www.panjabdigilib.org

ਖੇ ॥ ਅਤਿ ਅਤਿ ਪ੍ਰੇਮ ਅਸੈਂ ਤਾ ਕਉ ਨਿਰਖੇ ॥ ਜਰਿ ਬੇ
ਲੈ ਜਾਤੇ ਭੈਤੁ ਹਿ ਨਹੀ ਆਵੈ ॥ ਸੁਤੁ ਸਿਖ੍ਯਾ ਪਿ
ਤਾ ਤੇ ਭੇ ਨਹੀ ਪਾਵੈ ॥ ਪਦ੍ਰ ॥ ਦੋਹਰਾ ॥ ਜਰਿ ਕੇ ਪ੍ਰ
ਭੁ ਪਿਤਾ ਹਰਿ ਜਾ ਕੇ ਤੈ ਭੈ ਨਹੀ ਪਾਵੈ ਤਨ੍ਹਾਇਆਂ
ਲ ॥ ਇ ਸਭੁ ਨ੍ਹੇ ਵੈ ਆਨ ਭੈ ਕਉ ਪਾਵੈ ਤਿਨ ਸੁੰਦ
ਰ ਰੂਪ ਦਿਖਾਲ ॥ ੧ ॥ ਚਉਪਈ ॥ ਜਰਿ ਮੋਹਹਿ
ਰੂਪ ਸਨਾਤਨ ਧਾਰਾ ॥ ਚਾਰੇ ਭੁਜਾ ਬਿਸਾਲ ਅਪਾ
ਰਾ ॥ ਚਹੁ ਕਰਿ ਮੈ ਆਇਧੋ ਸਭੁ ਧਾਰੇ ਹੀ ॥ ਆਨੇ
ਰੇ ਰਸ ਮੂੰਡ ਕੀ ਜੋਤਿ ਹਿ ਹਰਿ ਨ੍ਹੇਹੀ ॥ ਕਮਲ ਨੈਨ ਤੁ

Digitized by Panjab Digital Library | www.panjabdigilib.org

ਢਰਿਉਜੀਆਏ ॥ ਮਾਪਕਰੁਹੋਇਸਭਕੋਇਇਨਿ
ਹਾਏ ॥ ਜਿਅਮਅਉਰਬਨਮਾਲਸੁਹਾਵੈ ॥
ਭ੍ਰਿਗੁਲਤਾਇਦ੍ਰਪਰਦ੍ਰਾਗਿਖਿਪਾਵੈ ॥ ਪੀਤ
ਬਸਨਸੋਭਾਕਹੀਨਜਾਵੈ ॥ ਮਾਨਸਿਅਮਘਨ
ਮਹਿਥੀਜੁਸੁਹਾਵੈ ॥ ੫੪ ॥ ਦੋਹਰਾ ॥ ਕਨਿਕ
ਕੁੰਡਲਅਲਿਕਾਤਰੁਸੋਭਤਸਿਰਮੋਰਮੁਕ
ਟਿਸੁਹਾਇ ॥ ਮਾਨੋਰਬਿਠਠਨਿਸੁਤਕੁੰਡਲੀ
ਬੈਠਿਰਹੇਸੁਭਾਇ ॥ ੧ ॥ ਚਉਪਈ ॥ ਲੋਲਕ
ਚੋਲਲੁਾਇਇਲਿਪਨਿਅਨੇਹਰ ॥ ਭ੍ਰਾਲਿਖਿਆ

Digitized by Panjab Digital Library | www.panjabdigilib.org

ਅਗਲਿਮਾਨੋਇਦ੍ਰਮਹਾਬਲਿ ॥ ਗੌਤਮਸਥਲ
ਸੋਭਾਬਰਨੀਨਜਾਈ ॥ ਜੈਨਜਿਰਖਤਹਾਥ
ਕਤਰਹਾਈ ॥ ਜਸਾਂਤ੍ਰਦਰਸਕਰੈਰੈਹੈ ॥ ਯਿ
ਸਤਅਪਰਅਜਿਰਉਹਿਰਲੈਹੈ ॥ ਚਰਨਕਵ
ਲਤ੍ਰਿਦਰਿਉਜੀਆਂਰੇ ॥ ਜੋਪਰਸੈਆਪਿਕ
ਜਸਦ੍ਵਾਰੇ ॥ ਆਖਿਕਉਦੇਖਿਅਖਿਪਰੁਪਾਵੈ ॥
ਜਨਮਮਰਨਕੇਦੁਖਮਿਟਾਵੈ ॥ ੫੫ ॥ ਦੋਹਰਾ ॥
ਜਨਮਮਰਨਕੇਦੁਖਮਿਟੈਗੇਗੁਰਮੁਖਿਪਰਗਤਿ
ਧਿਆਨੁ ॥ ਅਭੈਪਦਾਂਰਥੁਪਾਈਐਜੈਤੁਕੇਜਸ

ਕੀਚੰਨ॥੧॥ਰਹੁਪਦੀ॥ਤਧਿਗਰਿਪਰਸਰੂਪ
ਧਰਿਆਇਆ॥ਪ੍ਰਹਿਲਾਦਭਗਤਪ੍ਰਤਿਅ
ਖਿਤੁਨਾਇਆ॥ਗਿਧਿਸਿਧਿਨਉਨਿਧਿਜੁਤਭਾ
ਵੈ॥ਮੰਗਿਲੇਹੁਜੋਤੁਮਮਨਿਆਵੈ॥ਤੀਨਭਵ
ਨਕਉਇਕੁਛਤ੍ਰੁਰਾਜੁ॥ਜੋਚਾਹਉਲੇਵਹੁਤੁ
ਮਆਜੁ॥ਅਉਰਜੋਈਅਭਿਲਾਖਾਹੋਈ॥ਕ
ਰਿਕਿਰਪਾਹਮਦੇਤਿਹਉਸੋਈ॥ਜੋਮਾਂਗਉ
ਸੋਦੇਉਦਿਵਾਈ॥ਤੁਮਅਭਿਲਾਖਾਹੈਨ
ਕਾਈ॥ਪ੬॥ਸੋਰਠਾ॥ਨਰਹਰਿਭੇਏਲਾਇ

Digitized by Panjab Digital Library | www.panjabdigilib.org

ਆਲਪ੍ਰਹਿਲਾਂਦਜੋਮਾਂਗੈਸੋਦੇਹਿਹਉਭਗ ੩੦੧
ਤਾਂਅਉਰੁਨਖਿਆਲੁਧਿਨੁਗਰਿਅਦਰੁਨਰ
ਹਰੀ॥੧॥ਨਉਪਦੀ॥ ਪ੍ਰਹਿਲਾਂਦਜੋਰਿਕਰਿ
ਸੀਸਿਨਿਵਾਇਆ॥ਕਰਿਪਰਨਾਮੁਕਹਿਓਹ
ਰਿਰਾਇਆ॥ਜੋਦਰਸਨੁਮੁਹਿਦੋਂਇਦਿਖਾ
ਈ॥ਸੋਈਧਾਰਿਧਿਆਨਿਮਹਿਨਿਰਖਾਈ॥ਤੀ
ਨਭਵਨਜੋਆਹਿਪਸਾਰਾ॥ਰੂਪਨਾਮਗੁਨਜਿਨ
ਜਿਨਧਾਰਾ॥ਸੋਰੂਪਨਾਮਗੁਨਰਹਤਿਦਿਖਾਵੈ॥
ਤਿਨਆਪਤੇਨਾਂਦਰਸਾਂਦੈ॥ਜਥਏਮੋਵੈਦੂਤੀ

ਆਨਿ ਦਿਖਾਇ ॥ ਤਬ ਫੇਰਿ ਆਗੈ ਕੋ ਚਲੇ ਇਦਿਹਾ
ਇ ॥ ੫੭ ॥ ਦੋਹਰਾ ॥ ਹਰਿ ਅਰੁ ਆਪ ਮਹਿ ਭੇਦੁ
ਨਾਹਿ ਸਭੈ ਖੰਡ ਅਖੰਡ ॥ ਏਕ ਪਰਮਾਤਮ ਪਸਿਰ
ਹਿਓ ਜੇਤੇ ਤੇ ਬ੍ਰਹਮੰਡ ॥ ੧ ॥ ਚਉਪਈ ॥ ਜਬ
ਪ੍ਰਗਮ ਗਿਆਨੁ ਪ੍ਰਹਿਲਾਦੁ ਉਚਾਰਾ ॥ ਤਬਿ ਹ
ਰਿ ਰੀਝੇ ਅਪਰ ਅਪਾਰਾ ॥ ਸੈਸਾਂਰੀ ਓਰਿ ਹਰਿ
ਦਿਸਟਿ ਲਗਾਈ ॥ ਜਨਮਤ ਹੀ ਇਨ ਪੀਡ
ਪਾਈ ॥ ਤੂ ਰਾਕਾ ਤੂ ਨਾਥ ਉਤਿਹਾਰੋ ॥ ਪਰਮਾਤਮ
ਚੇਤਨ ਨਿੱਰਮਲੱ ਸਾਰੋ ॥ ਅਤੁਰਸੀ ਪਾਰਗਤਿਲ ੨

Digitized by Panjab Digital Library | www.panjabdigilib.org

ਜੋ ਕੀਆ ਪਿਤਾ ਕਾ ਗਜ ਪਹਿਲਾਦੈ
ਦੀਆ । ਧੀਜ ਮੰਤ੍ਰ ਕਾ ਚਲਨ ਉਠਾਗ ।।
ਖਾਨੇ ਖਾਧਉ ਖਾਪਨ ਹਾਰ । ਪਟਾ ਰੋਗ
ਹਾਨ ਲਾਭ ਜਿਤ ਨਕੈ ਨਾਹੀਂ ਦੁਗਾਹਿ
ਜਾਹਿਜ ਸਭ ਹਿਆ ਜੀ ਫਿਰ ਮਾਰਤ
ਖਿਗਾਜਈ ਕੇਵਲ ਸਦਾ ਮਨ ਗਾਹਿ ।।
੧।। ਚੌਪਈ । ਸੀ ਕੋਠ ਗਧ ਗਹੀ ਸੁ ਦਿਨ

ਸਮਾਇਆ ਆਗਾ ਜੋ ਪਾਰ ਜੋ ਬਹੁਤਾ ਦਾ ਪ੍ਰੇਮ

ਪਾਇਆ ਜੈ ਜੈ ਕਾਰ ਭਇਆ ਸਗਲ

ਭਗਤ ਪ੍ਰਨਾਉ ਛੂਟਿ ਕਰੈਨਾ ਸੀ। ਜੋ

ਕੋਈ ਹਰਿ ਭਗਤ ਕਮਾਵੈ। ਦੂ ਪਾਸ

ਮਾਹਿੰ ਬਤਾਈਆ ਹੈ। ਇਹ ਮਨਿ ਰਕੈ

ਹੋਇ ਇਬਗਾਨੈ। ਆਰੈ ਸੀਧਾ ਪਾਸਾਨ

ਭੋਹੁ ਜਗਾ। ਛੋਟੇ ਨੈ ਪਹਿਰਕੈ ਹੋਇਵੈ

Digitized by Panjab Digital Library | www.panjabdigilib.org

ਸਰਬ ਸ੍ਰੀਸਨ ਨਵੈ ।੩੩ ਸਾਹਿ ਤਤੀ ਸਲਜਾਵੈ ॥
ਪਰਿ ॥ ਵੇਤਰਗਾ ਪਹਿ ਲਾਏ ਕੁਗ ਤਾਵੇਰਵੈ
ਪਰ ਪਾਇਆ ਸਿਰ ਗਏ ਧਾ ਦੀਬੰਧਲ
ਪੁਰਨ ਪਰਬ ਤੇਇ ਛਰ ਸਾਫੇਗਾਰ ਵੈ
ਪੂਸਾਇ ॥ ਧਾਤੇ ਪਾਈ ਲੇਖੇ ਤਸ ਪਰਬ ਪਰਨ
ਰੀ ਨਿਧ ਨ ਗਤਾ ਗੋਸਾਬ ਪੇਸ ਗਸ ਕੀ ਨਿ ॥
ਜੇ ਵੇਦ ਏਇਸ ਪੜੈ ਪੜਾਵੈ ॥ ਕਉਤੁ ਗਤ
ਪੁਤ੍ਰ ਜੀਤੇ ਪਾਵੈ ॥ ਸਾਰਤਾ ਇ ਰਤਾ ਵੇਨੇ

Digitized by Panjab Digital Library | www.panjabdigilib.org

ਜੋ ਏ॥ ਸੋਧ ਦੁਆਰ ਦੇ ਪ੍ਰਾਪਤ ਹੋਏਗਾ
ਜੋ ਨਗਾ॥ ਤੁਗਾਤ ਨ ਦੇ ਪ੍ਰਸੈ ਗਜਾਰ
ਪੂਰਨ ਕਰੇ ਆਸਾ॥ ਤੂ ਬਬੂਦ
ਜੈਸਾ ਕਾ ਰੀਕੀ ਦੇ ਸੈਤ ਪ੍ਰਭੂ ਦੇ
ਨੂਆ॥

Digitized by Panjab Digital Library | www.panjabdigilib.org

Digitized by Panjab Digital Library | www.panjabdigilib.org

DEPARTMENT OF LANGUAGES
LIBRARY
PUNJAB, PATIALA

Digitized by Panjab Digital Library | www.panjabdigilib.org

Digitized by Panjab Digital Library | www.panjabdigilib.org

Digitized by Panjab Digital Library | www.panjabdigilib.org